Director
RAYMUNDO SILVA

Endereço telegraphico — "CORREIOMANHA"
Impresso em papel da [illegible] & C. — Stockolmo

Correio da Manhã

Proprietario
EDMUNDO BITTENCOURT

Tel.: Director, 1358, C. — Red. 5698, C. — Administ., 37, C.
Impresso em papel de B. DIEDEN & C., Rio Janeiro e Malmoe.

ANNO XXII — N. 8.594
Gerente — V. A. DUARTE FELIX

RIO DE JANEIRO — SEXTA-FEIRA, 15 DE SETEMBRO DE 1922

REDACÇÃO
Largo da Carioca n. 13

Quasi ao termo do seu glorioso vôo, o aviador chileno Aracena foi obrigado a aterrar precipitadamente, avariando-se o apparelho

O "Porto", em que viaja o presidente de Portugal passou ante-hontem á altura de Pernambuco

Comboiada por navios brasileiros, deixou hontem a nossa bahia a esquadra ingleza, composta do "Hood" e do "Repulse"

Realiza-se amanhã uma romaria ao morro Cara de Cão, onde se encontra o marco da fundação da cidade

NA EXPOSIÇÃO INTERNACIONAL

O delegado geral approvou o regulamento da policia interna

NOTAS DIVERSAS

Ha certas irregularidades que, ao observar no recinto da Exposição Internacional, praticadas, naturalmente, á revelia da Commissão Organizadora, para as quaes o publico que a frequenta pede uma providencia immediata, de modo a desfazer o triste effeito que vem produzindo no espirito do estrangeiro que nos visita. [illegible]

[illegible]

Sente o visitante o desejo de satisfazer uma necessidade physiologica de momento?

Pois vá ao tal "bureau" e não se arrependerá... Pagará apenas tostão... recebendo o respectivo recibo. Está cansado o cavalheiro? Senta-se por alguns momentos, são apenas 200 réis.

Dois auto-omnibus, desses que fazem o percurso da Praça Mauá ao Passeio Publico por 200 réis, fazem o percurso no recinto da Exposição do Palacio Monroe ao Mercado por 500 réis, e o feliz concessionario desse negocio empregou carros pequenos, sem esthetica e sujos.

Estas são as principaes anomalias que se verificam na Exposição Internacional, sem fallar em outras, como a falta de cafés no recinto e de que nos occuparemos de futuro, certos de que a Commissão Organizadora corrigirá erros que impressionam mal os nossos hospedes.

UM APPELLO A' POPULAÇÃO

O prefeito do Districto e Commissario Geral do Governo Federal na Exposição faz um appello a toda a população da capital, afim de que sejam embandeiradas todas as casas particulares e commerciaes, amanhã, dia do Mexico, em homenagem a esse grande paiz amigo, cuja fidalguia tem sempre nos distinguido com deferencias lisonjeiras.

O PRIMEIRO CONCERTO DA BANDA NAVAL PORTUGUEZA

Por gentileza do Commissario de Portugal na Exposição, a banda naval que acompanha o presidente da Republica portugueza dará o seu primeiro concerto nesta capital no recinto da Exposição.

O POLICIAMENTO DA EXPOSIÇÃO

O delegado geral da Exposição Internacional approvou o regulamento feito pelo dr. Victor Marins, superintendente do policiamento da Exposição, e que foi impresso para o conhecimento de toda gente. Pelo regulamento a superintendencia compor-se-á de:

Um superintendente geral, nomeado pela Commissão Executiva; um secretario; oito ajudantes; vinte inspectores; vinte fiscaes; duzentos guardas de 1ª classe e 300 guardas de 2ª classe.

O superintendente será o orgão directo entre a Superintendencia e o delegado geral e a policia do Districto Federal, competindo-lhe:

a) Organizar, dirigir, fiscalizar e attender a todas as necessidades do serviço a seu cargo, providenciando e fazendo cumprir as ordens do delegado geral;

b) Nomear, suspender e demittir todo o pessoal da Superintendencia, que é o secretario, os ajudantes, os inspectores, os fiscaes e os guardas, cabendo-lhe escolher pessoal de sua confiança e nas condições de preencher os cargos que lhe forem designados, sendo preferidos os que falem linguas estrangeiras;

c) Organizar as instrucções para os serviços em geral;

d) Propor e suggerir ao delegado geral todas as medidas que julgar convenientes á boa execução e regularidade do serviço a seu cargo;

e) Remetter diariamente ao delegado geral um relatorio das occorrencias e o diagramma do serviço.

Ao secretario compete manter uma escripturação diaria, clara e [illegible], que facilite de prompto qualquer verificação, bem como attender ao expediente diario.

Aos ajudantes incumbe:

a) Auxiliar o superintendente em todos os serviços que lhes forem designados;

b) Effectuar prisões e detenções de delinquentes e deliberar sobre as prisões que forem feitas pelos guardas;

c) Examinar diariamente e fazer cumprir o detalhe do serviço, abrir e encerrar o livro de ponto, [illegible] todos os postos, providenciar e levar ao conhecimento do superintendente quanto verificar de anormal;

d) Zelar pela disciplina e [illegible] posturas e impor a pena de suspensão aos guardas, de accordo com as instrucções da Superintendencia.

Aos inspectores incumbe:

a) Comparecer diariamente na séde da Superintendencia, á hora determinada, para receber ordens inherentes á diligencia, investigações e fiscalizações que serão effectuadas, de accordo com o ajudante de dia;

b) Dar conhecimento á Superintendencia de todas as occorrencias e irregularidades observadas.

Aos fiscaes compete manter a necessaria disciplina e compostura dos guardas e fazer o serviço de ronda constante em todos os postos, rubricando os boletins e dando parte á Superintendencia de todas as occorrencias e irregularidades.

Aos guardas cumpre:

a) Comparecer diariamente na Superintendencia, á hora marcada, afim de receber ordens e seguir para o posto designado;

b) Manter rigorosa disciplina e compostura, velar pela perfeita ordem, segurança e regularidade do transito e conservação de todas as installações, prestando a estes todas as informações e indicações necessarias, evitando e impedindo conflictos, mantendo a vigilancia e guarda no seu posto e ficando responsaveis por tudo quanto ahi lhes for confiado;

c) Encaminhar as queixas sobre objectos perdidos e creanças extraviadas, conservando-os sob a sua guarda quando encontrados, de tudo dando prompto aviso á Superintendencia.

O superintendente e seus ajudantes usarão um distinctivo visivel na lapella, para serem facilmente reconhecidos.

Os inspectores trarão uma carteira da qual constará a designação do seu cargo, assignado pelo superintendente.

Os fiscaes usarão o uniforme que os distinguem dos guardas pelas estrellas que trazem nas mangas e na gola do dolman.

Os guardas terão o numero na gola.

OS CARTÕES DE SERVIÇO

A superintendencia da policia resolveu que os cartões de serviço serão concedidos aos empregados de expositores e concessionarios e substituidos de 15 em 15 dias, devendo os expositores vir com o pedido visado pelo dr. Evaristo da Veiga. Os concessionarios deverão fazer o pedido directamente á superintendencia, responsabilizando-se pela substituição quinzenal com as modificações. Os pedidos devem ser feitos das 2 ás 4 da tarde, dos dias 14 a 29 de cada mez.

Os constructores deverão tambem fazer o pedido directamente á superintendencia com a relação nominal dos seus operarios, ficando responsaveis por qualquer irregularidade verificada.

AS BANDAS QUE TOCARÃO NO RECINTO

E' esta a tabella que a commissão organizou para as bandas que tocarão no recinto, independente dos concertos já annunciados. Além da do Exercito, que tocará todos os dias, virão na seguinte ordem as demais: dias — 15, Marinha; 16, Policia e Batalhão Naval; 17, Marinha e Bombeiros; 18, Policia; 19, Marinha; 20, Policia; 21, Marinha e Batalhão Naval; 22, Policia; 23, Marinha e Bombeiros; 24, Policia e Batalhão Naval; 25, Marinha; 26, Policia; 27, Marinha; 28, Policia e Bombeiros; 29, Marinha; 30, Policia e Batalhão Naval.

O QUE PROMOVERÁ A L. DE D. NACIONAL

A Liga de Defesa Nacional, segundo communicação dirigida á Commissão Executiva, promove uma serie de conferencias allusivas á commemoração actual.

A primeira realiza-se no dia 20 do corrente. Em datas que serão previamente escolhidas falarão os outros conferencistas. A Liga instituirá pensões de 100$000 mensaes para os dois anciãos, (um de cada sexo) mais velhos, nascidos neste districto, em data anterior á independencia, que apresentarem documentos de naturalidade, edade e idoneidade na secretaria da mesma Liga, até 30 de outubro proximo vindouro.

A 19 de novembro, dia da festa da bandeira, offerecerá aos invalidos da patria um ágape que será servido por senhoras e senhoritas; offerecerá medalhas de ouro ao collegio que melhor se apresentar no desfile de 15 de novembro, ao grupo de escoteiros e ao mais garboso porta-bandeira das praças que formarem na parada da mesma data.

UM BANQUETE

Os jornalistas estrangeiros, gratos ás gentilezas que têm recebido, offerecerão em dia ainda não designado um banquete ao dr. Alfredo Niemeyer, director geral de Representação Estrangeira.

O baile do Itamaraty

Realizou-se, hontem, a recepção offerecida aos embaixadores especiaes das diversas nações ás festas do Centenario.

Desde a porta do palacio do Itamaraty até aos salões, flores naturaes decoravam todo o interior, produzindo magnifico effeito.

[illegible]

Aracena aterrou precipitadamente

O BRAVO AVIADOR, PORÉM, NADA SOFFREU

SANTOS, 14 — **O aviador chileno Aracena, que daqui partiu hoje ás 2 horas da tarde com destino ao Rio de Janeiro, foi obrigado a aterrar precipitadamente em Ubatuba devido ao nevoeiro avariando o apparelho. O aviador nada soffreu. Ubatuba fica a 333 kilometros dessa capital.**

A visita dos delegados argentinos ás escolas publicas

Por occasião da visita que fizeram ao director de Instrucção Publica, os delegados argentinos ao Congresso da Creança, srs. Juan C. Zignati e Julio Bicarel, inspectores escolares em Buenos Aires, foram convidados pelo sr. Nascimento Silva para visitar as escolas primarias desta capital.

Só hontem, porém, tal visita se effectuou. Eram 1 1/2 da tarde quando os delegados argentinos chegaram á Directoria de Instrucção, de onde sairam, logo após, acompanhados de uma commissão de inspectores escolares, especialmente designada.

Primeiramente estiveram na Escola Prudente de Moraes, depois na denominada Barbara Ottoni e Floriano Peixoto.

Recebidos em cada um desses estabelecimentos pelas suas respectivas directorias, os visitantes examinaram detalhadamente tudo quanto se refere ao ensino primario, fazendo perguntas e mostrando, finalmente, um grande interesse pelos methodos adoptados na execução de tal ensino.

A commissão nomeada para os acompanhar, composta dos srs. Caldas Brito, Arthur Maggiole e Paulo Maranhão, prestou informações completas sobre tudo quanto os visitantes desejavam saber, dando-lhes a conhecer, egualmente, toda a organização do ensino primario municipal.

A impressão que os delegados argentinos receberam dessa visita foi magnifica, deixando em cada escola, no livro de visitas, as melhores referencias sobre a bôa orientação do ensino primario, e as installações das nossas escolas.

A SOLENNIDADE DE HONTEM NA ACADEMIA DE MEDICINA

Foram recebidos os academicos estrangeiro

A Academia Nacional de Medicina realizou hontem, á noite, uma sessão solenne commemorativa.

Foi ella presidida pelo professor Miguel Couto, achando-se presentes, além dos academicos estrangeiros, que iam ser empossados como membros correspondentes e que tomaram logares na bancada fronteira á mesa directora dos trabalhos, os seguintes academicos: drs. Afranio Peixoto, Eduardo Meirelles, Joaquim Fonseca, Octavio de Souza, Werneck Machado, Theophilo Torres, João Candido, B. Josetti, Juliano Moreira, Domingos Niobey, Alvares Barata, Neves da Rocha, Olinto de Oliveira, Ferreira da Silva, Antonio Paryassú, Augusto Brandão, Oswaldo de Oliveira, Oscar de Souza, Francelino Horta, Floriano de Lemos, Vieira Souto, Fernades Figueira, Adhemar de Lamare, Clementino Fraga, Diogo Corbonelli, Carlos Seidl, Nascimento Gurgel, Luiz Barbosa, Arthur Moses, Affonso Mac-Dowell, Pinto Portella, Roberto Freire, Antonio Maria Teixeira, Ulysses de Nonahay, José Monjardino, Oscar da Silva Araujo, Emilio Gomes, Augusto Paulino, H. Autran, A. Austregesilo, Parreiras Horta, Carlos Chagas, dr. A. Cerheim pela Legação da Allemanha e outros além de elevado numero de senhoras.

Ao iniciar os trabalhos da solennidade usou da palavra o professor Miguel Couto, que começou dizendo que a Academia de Medicina, ao solennisar o centenario da nossa Independencia, pergunta com que trabalho concorreu a medicina para o patrimonio nacional. Esta interrogação deu logar a uma série de considerações que o professor Miguel Couto deixou a resposta ao orador da Academia. Depois de agradecer aos collegas celebres, que de todas as partes do mundo vieram ao Brasil tomar parte na sua festa maxima, dirigiu-se aos professores Cacace, Janet, Brumpt, Scarda e aos demais presentes, dirigindo-lhes saudações muito carinhosas, pondo em alto destaque os seus meritos scientificos. A seguir o professor Miguel Couto desceu da presidencia e, dirigindo-se á bancada onde estavam os novos academicos correspondentes, collocou ao peito de cada um o medalhão de ouro, insignia da Academia. Os novos correspondentes da Academia são os seguintes professores: drs. Ernesto Cacace, da Real Universidade de Napoli; Pierre Janet, do Instituto de França; Emile Borelli, Paris; George Dumas, da Sorbonne; Brumpt e Chiray, da Faculdade de Paris; Paz Soldan, da Faculdade do Perú; Victor Scardo, da Faculdade do Uruguay; Camillo Muniagurria, da Faculdade da Argentina; Estrada Coelho, da do Equador e Gubetich, da do Paraguay. A tribuna foi occupada logo depois pelos professores Cacace, Janet, Moniagurria, Paz Soldan, Estrada Coelho, Juan Gubetich e Scardo, que agradeceram a homenagem recebida, produzindo belissimos discursos em que fizeram honrosas referencias ao Brasil e a classe medica representada por Francisco de Castro, Miguel Couto, Aloysio de Castro, Miguel Pereira, Paes Leme, Oswaldo Cruz, Arnaldo Quintella, Fernandes Figueira, Olito de Oliveira e outros. Depois destes discursos que despertaram muitos applausos, subiu á tribuna o professor Garfield de Almeida, orador official da Academia, que produziu longo e brilhante discurso dizendo o que tem sido a vida da medicina brasileira em um seculo de existencia autonoma.

O professor Miguel Couto agradeceu depois o concurso dos representantes officiaes, dos novos academicos, das senhoras e imprensa e encerrou a sessão.

CONCURSOS HIPPICOS LATINO-AMERICANOS

Como noticiamos em outro logar continuaram hontem os concursos hippicos latino-americanos. A gravura mostra aspectos de algumas das provas de hontem, vendo-se ao alto e á direita o tenente Antonio Reynaldo Gonçalves, do Brasil.

Os Congressos

REUNIÃO DAS COMMISSÕES ORGANIZADORAS

Com a presença de quasi todos os membros, estiveram hontem reunidas, na séde da Sociedade Nacional de Agricultura as commissões organizadoras dos Congressos de Chimica, de Carvão e Outros Combustiveis Nacionaes e a do Internacional de Febre Aphtosa.

O motivo da reunião, explicou o presidente, iniciando os trabalhos, fôra o de solicitar dos vice-presidentes dessas commissões a fineza de assumirem as respectivas presidencias, visto que, approximando-se a installação do Congresso Nacional de Agricultura e Pecuaria e da Conferencia Internacional Algodoeira, não podia deixar de prestar-lhes a mais assidua collaboração.

Aproveitando o ensejo de ali estarem presentes quasi todos os membros das commissões, exhortou-os a fazerem, junto ás pessoas interessadas, uma intensa propaganda de taes congressos, para que possam esses certamens, contando com a collaboração de outros tantos technicos e especialistas, revestir-se do desejado brilho e da maior efficacia.

Outra razão levará-o a convocar os seus collegas. Numa das ultimas reuniões fôra aventada pelo sr. del. Vecchio a conveniencia chimica para os primeiros dias de novembro proximo. O motivo principal dessa suggestão estava no embaraço que tiveram muitos dos chimicos em completar os seus trabalhos, desviados como foram dos laboratorios, em virtude da mobilização levada a effeito para a grande parada de sete de setembro.

O alvitre do sr. Del. Vecchio fica bem recebido e encontrou o apoio de muitos dos presentes, pelo que o submetteu á deliberação da assembléa.

Foi approvada a proposta e fixada definitivamente a data de 5 de novembro para a installação do congresso, que se encerrará a 12 do mesmo mez.

Ainda por suggestão do sr. Del Vecchio e em consequencia desta deliberação, ficou assentado que a apresentação dos trabalhos completos destinados ao congresso fosse até o dia 28 de outubro.

Passou-se depois ao expediente.

O "Porto" approxima-se do Rio de Janeiro

LISBOA, 14 — O paquete "Porto", a cujo bordo viaja o presidente Antonio José de Almeida, passou hontem á altura de Pernambuco, devendo chegar ao Rio de Janeiro no proximo domingo, 17 do corrente.

LISBOA, 14 — Annuncia-se officialmente que a permanencia do presidente da Republica dr. Antonio José de Almeida no Rio de Janeiro será de oito dias.

Um jornalista argentino entre nós

Acha-se no Rio de Janeiro o nosso confrade Luiz A. Maeplate, director da "Revista del Plata", de Buenos Aires, e membro da "Commission del Centenario y Homenaje al Brasil", que na capital platina o sr. José Leu Suarez preside.

O sr. Maleplate, que se faz acompanhar de seu secretario, sr. Pedro Nicolão, é tambem presidente da "Commission Nacional de le Juventud Argentina" e um nome de perfeito destaque na imprensa do seu paiz.

Quando regressará a embaixada chilena

Parte da embaixada chilena regressará ao seu paiz, no proximo dia 19, estando o regresso do embaixador, sr. Guilhermo Subercaseaux, marcado para o dia 22.

O baile da delegação do Jockey-Club de Montevidéo

A delegação do Jockey-Club de Montevidéo offerece, depois de amanhã, na séde da legação do Uruguay, á rua Carvalho Monteiro, um grande baile á sociedade carioca e aos membros da directoria do Jockey-Club desta capital.

O regresso da embaixada uruguaya

A embaixada uruguaya partirá no dia 24 para S. Paulo, seguindo dahi para Santos, onde, a 26, embarcará no "Avon", com destino a Montevidéo.

O pavilhão da Allemanha na exposição

Por intermedio da commissão executiva, a legação da Allemanha solicitou, hontem, ao inspector da Alfandega, o desembaraço de volumes com o material destinado á construcção do pavilhão daquelle paiz, na Avenida das Nações na Exposição.

PARA FACILITAR O CALCULO DO

Os inventos de um engenheiro brasileiro

Esteve nesta redacção o sr. Francisco C. de Aguiar, engenheiro, professor da Escola Agronomica de Manáos e representante da mesma escola nas festas que ora se realizam nesta capital.

O sr. Francisco de Aguiar tem comsigo varios apparelhos que inventou. Duas taboas numerologicas e um apparelho para facilitar o calculo ás pessoas ignorantes dessa arte, são as suas invenções. Em nossa redacção, teve elle opportunidade de fazer experiencias com as suas taboas numerologicas, as quaes registram tanto o calendario Gregoriano, quanto o Juliano. E as experiencias foram todas as mais satisfatorias. Tambem traz comsigo o sr. Aguiar um apparelho para calcular a passagem das estrellas no meridiano e uma taboa de logarithmos, farta em regra.

Essas invenções, o autor vae registral-as e expol-as no actual certamen que fazemos.

A partida do general Caviglia

A bordo do "MaMssilia" partirá amanhã, de regresso ao seu paiz, o general Caviglia, embaixador especial da Italia.

Hoje, ás 5 horas da tarde, o illustre militar será recebido na séde da Associação dos Combatentes Italianos, á rua Benedicto Hippolyto, afim de effectuar suas despedidas.

A commemoração nas egrejas evangelicas

A commissão brasileira de cooperação continua a receber telegrammas, cartas e informações pessoaes relativas á reunião do dia 7 pelos protestantes e modo o Brasil. Abaixo seguem novos nomes que, sommados com o que já foi publicado alcança o numero de 13.947 assistentes. Santa Cruz das Posses (S. P.), 3; Cachoeira, 75; Jaquariahyva (Paraná), 12; Itajuby, 50; Itaby (S. P), 30; Palmeiras (Itaby) (S. P.), 13; Miracema (R. J.), 80; Jacaresinho (S. P.), 300; Dois Corregos (S. P.), 43; Boa Vista do Jacaré (S. P.), 200; Araguary (Minas), 40; Vargem Grande (E. Santo), 130; Monte Alegre, 78; Villado (Rio Novo), (E. S.), 155; Sapucaia Nova (E. R.), 150; Caçador, (E. do Rio), 120; Campinas (Sitio), 9; Butantan (S. P.), 50; Taquaretinga (S. P.), 15; Avaré (São Paulo), 38.

A sra. Hughes esteve no Museu Nacional

A esposa do embaixador extraordinario dos Estados Unidos, secretario Charles E. Hughes, duas horas antes de sua partida visitou o Museu Nacional, dedicando especial interesse ás collecções ethnographicas e á collecção de borboletas que lhe foi mostrada pelo especialista, sr. May.

A RECEPÇÃO AO PRESIDENTE DA REPUBLICA PORTUGUEZA

As homenagens que se preparam ao dr. Antonio José de Almeida, que breve teremos a honra de contar entre os hospedes mais illustres, serão muitas e brilhantes. Todas as associações portuguezas se farão representar no desembarque daquelle chefe de Estado, e já neste momento, em que o *Porto* navega em aguas brasileiras, começam a ser daqui enviados a s. ex. telegrammas de saudações e votos de bôas-vindas. Hontem, por exemplo, a Liga do Commercio enviou para bordo daquelle navio o seguinte radio:

"A Liga do Commercio, em nome da classe que representa, tem a honra de apresentar ao illustre chefe da grande nação portugueza os mais respeitosos cumprimentos, certa de que a sua captivante visita ao Brasil concorrerá para mais accentuar os laços de amizade que unem as duas nações irmãs. Respeitosas saudações — *Raoul B. Dunlop*, presidente."

Ainda por motivo da proxima chegada do presidente de Portugal a directoria da Liga se reunirá hoje para tratar das homenagens que, por parte do commercio, lhe serão prestadas durante a sua permanencia nesta capital.

Por seu turno, a Associação dos Empregados no Commercio já deliberou que se fará representar no desembarque do dr. Antonio José de Almeida por uma grande commissão de membros do seu conselho administrativo.

Tambem a directoria do Centro Beneficente Gago Coutinho-Sacadura Cabral expediu o seguinte radiogramma ao presidente da Republica portugueza:

"Directoria do Centro Beneficente Gago Coutinho-Sacadura Cabral, apresenta a v. ex. saudações e votos de bôas-vindas."

O "Hood" e o "Repulse" deixaram, hontem, a Guanabara

A's primeiras horas da tarde, deixaram hontem o nosso porto, rumo a Santos, em viagem de regresso ao seu paiz, os dois vasos de guerra britannicos *Hood* e *Repulse*, que estiveram alguns dias fundeados na bahia de Guanabara.

As duas grandes naves da marinha de guerra ingleza foram comboiadas, até fóra da barra, por algumas unidades da nossa esquadra.

A festa mexicana hontem, no Municipal

Foi, de certo, um dos numeros mais encantadores das actuaes commemorações a festa que o embaixador mexicano offereceu, hontem, no Municipal, á sociedade brasileira. Ella valeu, sobretudo, como uma excellente affirmação do espirito artistico do nobre paiz de Alvaro Obregon, cuja amizade pelo Brasil tanto nos honra e tanto nos commove.

A' hora marcada para o inicio do brilhante festival — 4 da tarde — já aquelle theatro regorgitava de uma multidão elegante, curiosa de applaudir o magnifico programma litero-musical que a embaixada organizára.

A banda do Estado-maior do Exercito mexicano executou os hymnos do seu paiz e brasileiro, bem como trechos do "Guarany", de Carlos Gomes; os "Preludios symphonicos", de Liszt, e "1822", de Tschaikowsky. Logo a seguir, o sr. Carlos Pellicer Camara recitou varias poesias de autores mexicanos, entre as quaes algumas das pequeninas obras-primas, dos admiraveis "caplavori" de Amado Nervo, o poeta glorioso do "El tanque de lotus". "Atzumba", um interessante intermezzo de Ricardo Castro, compositor mexicano, foi bisado pelo orchestra typica do maestro Torreblanca, a "great-attraction" da deliciosa festa.

Com infinita graça as senhoritas Flora Islas e Abigail Borbolle cantaram "La Tehuana" e "La Sandunga", canções caracteristicaos de Padilha e E. Vigil, respectivamente, ambas de pittoresco colorido, que bem nos fizeram lembrar a alma ardente e luminosa da patria de Esperanza Iris.

Tocou ainda a orchestra Torreblanca o "Vals Poetico", de Villanueva, e o "Vals Cabrocho", de Castro, arrancando da platéa enthusiasticos applausos.

Aquellas gentis senhoritas cantaram ainda tambem "La Jajarera" e "Cielito lindo"; esta ultima canção tão conhecida dos cariocas, que ha muito lhe repetem, com enlevo, o côro lindo e suggestivo:

Ay! ay! ay!
Ay! Ay! amores!

Fany Anitua, a magnifica soprano, encerrou o optimo festival com diversas "Canções mexicanas".

Foram, em summa, uns agradaveis momentos os que, hontem, nos proporcionou a embaixada mexicana.

NEWS IN BRIEF

"SAVE THE CHILDREN FUND"

This great institution which is doing marvellous work on behalf of thousands and thousands of starving children all over the world, has just made on appeal to Brazilian people through the ineditorial columns of *Correio da Manhã*.

We feel sure that many of our Centenary guests will be glad to join us in the noble task of helping to save the poor little ones.

Any contributions sent to our office will be duly forwarded.

A despatch from Berlim says that the German government did not yet receive a formal note emboidying the Belgian government's request of payment of the August and September instalments. Much surprise was aroused in official circles by the Belgian procedure, as Bemelmans and Delacroix were credited with being convinced that Germany was not able to pay.

— According to physicians' announcements Mrs. Harding is on way to recovery.

— The "Centro Maçonico" invites all Masons visiting this city to join them in a banquet on Wednesday 20 th at 8 p. m. The banquet is being given in honor of Brazil's Independence, in which Masons played so prominent a part. For reservations apply to the "Centro Maçonico", rua Tucuman 31 — Phone — Central 6142 — The Club rooms are open to visiting Masons from 11 o'clock, in the morning, till 11 o'clock at night on Wednesdays and Fridays. All visiting Masons are welcome to the use of the Club on these days.

— The steamer Porto which is conveying president Antonio José de Almeida is due here next Sunday.

— The British government will erect in England a wireless station powerful enough to provide direct commercial communication with India, South Africa and Australia, Postmaster-General Kellaway announces. In India there will set up a station capable of direct communication with England, South Africa and Australia.

— The new reparation crisis is depending largely on the decision of the French cabinet, that met yesterday at Rambouillet, under Millerand's presidency. Notwithstanding, it's said that whatever may be the decision adopted, premier Poincaré will delay the occupation of the Ruhr basin until after a new consultation with the Allies.

— U. S. Shipping Board is considering to place the *Leviathan* in service between New York, Rio de Janeiro and Buenos Aires.

— British warships Hood and Repulse, commanded by admiral Sir Walter Cowan, left Guanabara Bay for Santos yesterday noon.

— Polish imports today consist largely of cotton and metal manufactures, while her exports are oil, timber and textiles. In spite of the high rate of exchange, the United States holds second place in the list of countries supplying Polish imports. Poland is still importing in larger amounts than she exports. The foregoing is from "The Statistical Magazine of Poland."

— Captain Aracena, who left Santos yesterday at 2 o'clock in the afternoon, in order to complete his flight between Santiago and Rio, fell down at Ubatuba, S. Paulo. Aracena's machine is damaged, but the aviator is unhurt.

— *Il Mattino* of Naples says that King Victor Emmanuel is seriously ill.

— Cuban Congress has decided that the country is being overcharged when it pays $30,251 a year for each of its 24 senators and $12,000 a year for each of its 120 representatives.

Under an economy program the senate has agreed to reduce its quota by $235,000 a year and the house by $225,000, bringing the congressional budget to $1,718,000. This will bring the figure for a senator to about $21,330 a year and a representative to $10,000.

***

SPORTING NEWS

YESTERDAY'S RESULTS — Pentathlon — Long jump: Bianchi (braz.) 6,45 ms.; 2nd Newberney (arg.); Gutierrez (urug.)

Throwing the Javelin: 1st, Thomson (arg.); and Newberney (arg.) 3d, Bianchi (braz.)

200 ms. race: dead heat between Bianchi (braz.) and Newberney (arg.) 2nd, Thomson (arg.)

Throwing the discus: Bianchi (braz.); 2nd Gutierrez (urug.) 3d Travaglia (braz.)

1500 ms. race: Thomson (arg.) 2nd Bianchi (braz.) Newberney (arg.)

WINNERS: 1st, Luiz Bianchi; 2nd Henrique Thomson; 3d, Guilherme Newberney.

Swimming — A la brasse, 200 ms.: Isidoro Cruz (braz.) and, Vasquez (arg.)

Relay race, 800 ms.: 1st, Brazil (Jorge Mattos, A. Salitre, A. Serpa and José Magalhães); 2nd, Argentina.

Shooting — Pistol — finals: 1st, S. Wolff (braz.); 2nd, A. Corta (braz.) 3d, Comino (arg.)

Riding Contest — 1st, Lieut. Zuniga (ch.) 2nd. Capitão Bazan (arg.) 3d, Lieut. Gonzalez (ch.), 4 th, capitão Marques da Silva (braz.)

TO DAY'S PROGRAM — Marathon race (42 kilomm.)

— Wather permeitting, yatch and sailing boat races.

The Finnish runner Nurmi broke two world's records last Tuesday running 5.000 meters in 14 minutes 35,16 seconds and three miles in 14 minutes 8,14 seconds.

— The standing of the two major baseball leagues is as follows:

NATIONAL LEAGUE: — New York won 82 and lost 53; Pittsburgh 58 x 59; St. Louis 75 x 62; Cincinnati 74 x 63; Chicago 72 x 63; Brooklyn 67 x 69; Philadelphia 48 x 85; Boston 46 x 88.

AMERICAN LEAGUE: — New York 85 x 54; St. Louis 84 x 56; Detroit 73 x 68; Chicago 70 x 70; Cleveland 68 x 71; Washington 62 x 74; Philadelphia 57 x 80; Boston 56 x 82.

— Official holders of British boxing titles have been announced by the British Boxing Board of Control. The various champions are:

Heavyweight, Joe Beckett; lightheavyweight, J. Bloomfield; middleweight, Te Kid-Lewis; welterweight, title in abeyance; lightweight, E. Rice; Featherweight, Joe Fox; bantamweight, J. Harrison; and flyweight, Jimmy Wilde. One boxer may not hold the championship of two classes, the Board ruled, thus preventing "freak" contests.

NOUVELLES DU JOUR

Au programme officiel des fêtes:

Excursion au Corcovado, á 2 heures de l'aprés-midi, et lunch sur l'esplanade de Paineiras, offert par la commission exécutive des fêtes du centenaire.

DIVERSES

Les contre-torpilleurs brésiliens "Paraná", "Alagôas", "Piauhy" et "Amazonas" accompagneront la division navale japonaise á sa sortie du port de Rio.

Les navires de guerre du commandement de l'amiral Tanaguchi se dirigent á Santos, comme nous l'avons annoncé hier.

— Son exce. M. Antonio José de Almeida, président de la République Portuguaise, est attendu dimanche prochain. Les étudiants brésiliens feront au chef d'Etat ami une grande manifestation.

Le "Porto", á bord duquel voyage son exce., sera reçu en haute mer par le croiseur "Barroso" et les torpilleurs "Pará", "Piauhy", "Amazonas" et "Alagôas".

— La grande exposition de bétail sera inaugurée le 20 courant.

— Il est regrettable que pendant la saison théatrale du Municipal nous n'ayons par l'occasion d'entendre quelques opéras de compositeurs nationaux.

Le "Guarany", de Carlos Gomes, malgré sa beauté incontestable, est une oeuvre dans le vieux style italien, et il serait á désirer que la troupe de M. Mocchi nous donnât quelque chose de plus moderne. Nous pourrions citer entre autres "Aboul", de Alberto Nepomuceno; "Il Néo", du maitre Henrique Oswald; "La Croce d'Oro", du même; "Jupyra", de Francisco Braga; "Carmella", de Araujo Vianna; "Tiradentes", de Manoel Joaquim de Macedo, etc.

Et á propos de ce dernier opéra nous demandons la permission de transcrire la lettre que le grand pianiste belge Arthur De Greef a addressée á M. Olyntho de Magalhães en octobre 1913.

La voici:

"Excellence,

J'ai l'honneur de porter á votre connaissance que j'ai lu avec un vif intérêt l'opéra "Tiradentes".

La qualité dominante de l'oeuvre du Maître J. de Macedo me parait être la concordance parfaite avec le livret.

De plus, Monsieur de Macedo, tout en conservant dans les pages symphoniques la purité de la forme classique, a su répandre partout la variété d'une harmonie moderne, á laquelle s'allient les chatoiements d'une riche orchestration.

Il est á espérer que cette oeuvre aura bientôt une exécution digne d'elle.

Je vous prie d'agréer, Excellence, l'expression de mes sentiments trés respectueux.

(Signé) Arthur De Greef. — Bruxelles, 22 Octobre 1913."

Un telle recommandation nous dispense de faire d'autres commentaires.

— Les puissants cuirassés britanniques "Hood" et "Repulse", du commandement de M. l'amiral Walter Cowan, sont partis hier pour Santos.

— Dans le but de resserrer les liens de confraternité, la direction de l'Abri Thérése de Jésus donnera dimanche prochain en son siége rue Ibituruna, 61, une réception aux confréres spirites des divers Etats du Brésil, ainsi qu'aux étrangers, á 16 heures.

Il y aura des poésies et des discours en français, en anglais, en allemand et en portugais; ensuite on visitera cet établissement de charité.

Il n'y a pas d'invitations spéciales mais tous seront cordialement reçus.

DE L'ETRANGER

L'état de santé de Mme. Harding s'améliore chaque jour. Les médecins considérent l'illustre malade hors de danger.

— Le gouvernement du Reich n'a pas encore reçu la note belge au sujet du paiement des prestations d'aout et de septembre.

Ce silence cause quelque surprise dans des cercles officiels de Berlin, quisque Mm. Bernelmans et Delacroix semblaient être convaincus que l'Allemagne n'était pas en condition de verser ces paiements.

— Le "Centro Maçonico" invite tous les Francs Maçons visitant notre ville á se joindre á un banquet qui aura lieu mercredi 20 septembre, á huit heures du soir.

Le banquet est en honneur de l'Indépendence brésilienne, oeuvre dans laquelle les Franc Maçons prirent une part proéminente. Billets et demandes au "Centro Maçonico" — rue Tucuman 31 — Telephone: Central 6142.

Les dépendences du Club sont ouvertes aux Franc Maçons visitants á partir de 11 heures du matin á 11 heures du soir, tous les mercredis et vendredis.

SALUTARIS
A RAINHA DAS AGUAS DE MESA.
(2913)

O painel de Nuno Gonçalves

Tive hontem o prazer de admirar, a convite do pintor Luciano Freire, a copia do maravilhoso retabulo de Nuno Gonçalves que Portugal offerece á nação brasileira e que se destina ás salas de honra do pavilhão portuguez, na Exposição Internacional do Rio.

Foi precisamente ha um anno que eu me occupei, no Senado, da necessidade de dar representação, nesse grande certamen, á arte portugueza. A proposta ministerial da autorização de creditos, animada dum espirito excessivamente utilitario, considerava apenas a representação commercial, industrial e agricola, esquecendo — porque os homens publicos têm, entre nós e *un peu partout*, um limitado culto das emoções estheticas — que em Portugal existe uma arte, e que essa arte, pelos monumentos do passado e pelo esplendor do presente (basta citar os nomes de Columbano, de Malhôa, de Souza Pinto, de Teixeira Lopes) é uma das suas mais fortes affirmações nacionaes. No discurso que então pronunciei, e do qual resultaram o reconhecimento e a reparação da omissão commettida, eu frisei que a nossa representação em peças de Museu não devia limitar-se á ostentação da antiga arte portugueza; devia abranger, tambem, alguns velhos padrões do passado, algumas reliquias veneraveis da nossa epopéa de guerreiros e de navegadores, porque, possuindo as duas nações, até ao advento da independencia brasileira, a mesma historia e a mesma alma, a grande Republica irmã não seria insensivel á evocação desse passado de glorias, — que é, afinal, patrimonio commum. Esta idéa foi mais tarde desenvolvida num artigo que tive a honra de enviar para o *Correio da Manhã*, pouco depois de abandonar a gerencia da pasta dos Negocios Estrangeiros, e do qual me permitto transcrever estes periodos em que eu visionava o que poderia ser o sanctuario da exposição portugueza: "Em meio do tumulto das representações industriaes, commerciaes e agricolas, não é de mais que se reserve uma sala para as memorias do nosso passado historico. Nessa sala, revestida de sumptuosas tapeçarias (quaesquer que fossem, já que não é possivel [illegible] os pannos da "Descoberta da India", que [illegible] no paço da Ribeira, nem as tapeçarias da tomada de Arzilla, que hoje dormem em Espanha na Casa do Infantado), eu queria ver alguns dos padrões da grandeza portugueza, evocadores das duas maiores datas nacionaes do Brasil, — a do descobrimento e a da independencia. As armas e a artilharia do seculo XVI; [illegible] pintura manoelina; os codices illuminados, ricos de côres e de ouro brunido, como o *Atlas de Vaz Dourado* e o *Livro de* [illegible]; os portulanos; as espheras; faiscando, na sombra, o calice e a custodia dos Jeronymos; numa pequena vidraça, como num sacrario, o original da carta de Pero Vaz Caminha, primeiro documento da historia do Brasil; o busto de cera de D. João VI; o leito de Queluz em que D. Pedro IV morreu; as cadeiras da não em que o Regente, seguido das irmãs e da mãe doida, embarcou para o Rio de Janeiro; e, ao fundo, dominando tudo, na penumbra doirada e religiosa, o painel de Nuno Gonçalves em que se destaca, com a sua mascara dura de plebeu, o seu mongil rôxo, o seu chapéo redondo de Borgonha, a figura patriarchal do Infante navegador. Estou certo de que, ao entrar nesse retiro, todos os brasileiros sentiriam os olhos humidos de lagrimas."

Foi isto que se fez? São estes os padrões que a alma do Brasil, palpitando de commoção e de orgulho, encontrará nas salas de honra do pavilhão portuguez? Creio que não. Segundo todas as probabilidades, o meu antigo não chegou ao conhecimento do sr. Lisbôa de Lima e da sua commissão assistente de bellas-artes, nem eu tive nunca, no governo ou fóra delle, ensejo de trocar impressões sobre o assumpto com sua excellencia. Entretanto, segundo hontem me informou o pintor Luciano Freire, director interino do Museu d'Arte Antiga e vice-presidente em exercicio do Conselho d'Arte Nacional, [illegible] interessante [illegible] representação. Pelo menos, ao que parece, está assente que a nossa representação artistica se limitará á pintura e á estatuaria moderna, devendo em breve seguir para o Brasil — talvez no *Mozambique* — alguns monumentos da velha arte portugueza, que abrangem a pintura primitiva (tábuas dos seculos XV e XVI), a pintura dos seculos XVII e XVIII, a ourivesaria religiosa, e a tapeçaria. Com o que vae, não é possivel organizar, na sua significação e no seu conjunto, aquelle sacrario da patria em que eu queria que palpitasse o coração de nós todos; mas [illegible] uma excellente demonstração synthetica dos valores d'arte do passado. Na escolha já feita, os primitivos estão representados: ve o retabulo de Nuno Gonçalves (copia); a *Virgem das Neves*, de Jorge Affonso; a *Visitação*, de Grão Vasco; o tryptico de Christovam de Figueiredo (Calvario, S. Jeronymo, S. João); o retrato de Vasco da Gama; o *Menino entre os Doutores*, do Mestre de São Bento; uma cabeça admiravel de Christovam Lopes (talvez o pae de d. Sebastião). Da pintura portugueza do seculo XVII foi escolhido apenas um retrato de Domingos Barbosa, [illegible] que dá, mais pelo desenho do que pela côr, a impressão dum Greco. Do seculo XVIII e começo do XIX, um Vieira Lusitano; o *Jupiter e Leda*, de Vieira Portuense; a *Constituição de 22*, do grande Sequeira; desenhos de Pedro Alexandrino. A ourivesaria religiosa da éra manuelina faz-se representar por [illegible]; a custodia de Belem [illegible] e a ampulheta dos Jeronymos; o hostiario da Pena; o porta-paz do Espirito Santo; o tryptico-relicario da Vidigueira, que se suppõe ter pertencido a Vasco da Gama; [illegible] Renascença. Quanto á tapeçaria, [illegible]. Não é o que poderia ser; mas já é alguma coisa. [illegible]

Mas a peça sensacional que Portugal destina á exposição do Rio — porque é, como copia, uma obra-prima tambem — é a reproducção do painel de Nuno Gonçalves. Com effeito (eu accentuei-o na parte transcripta do meu artigo de ha seis mezes) a obra do grande mestre pintor do seculo XV não podia deixar de encontrar-se representada; porque é fundamental na historia da pintura portugueza primitiva; e porque uma das tábuas do polyptico — o chamado "painel do Infante" — reproduz decerto em retratos directos (Nuno Gonçalves era o pintor official de Affonso V) as physionomias dos dois homens que foram o cerebro e a vontade, o pensamento-germen e a força organizadora dos descobrimentos e das navegações portuguezas: o infante D. Henrique, já velho; d. João II, ainda creança. Mas os technicos [illegible] as maravilhosas tábuas não poderiam supportar, sem grave risco, a acção duma temperatura elevada; e surgiu então a delicada idéa, que se attribue ao illustre commissario geral da exposição portugueza, de mandar reproduzir o painel do infante e de offerecer a copia á Nação brasileira. [illegible] desse trabalho quem, por direito de competencia e de especialização, o deveria ser: o proprio restaurador do painel original, — o eminente pintor e archeologo d'arte Luciano Freire. [illegible] madeira do Brasil [illegible]; construiu-se o retabulo nas dimensões do original; e, ao fim de quatro mezes de trabalho, um novo tryptico "Infante-frades-judeus" surgiu [illegible], pintado quanto possivel pelos processos do glorioso mestre quatrocentista, [illegible] as cabeças, vigorosas de naturalismo, a *pleine pâte*, tão perfeito de execução e tão exacto de sentimento, de colorido e de proporções, que [illegible] as duas tábuas, á primeira vista, [illegible] facilmente uma da outra. Foi essa obra que eu hontem vi e admirei no *atelier* de Luciano Freire, horas antes de começar o seu encaixotamento. Como nas tábuas originaes, as figuras vivem, se movem, e respiram, e falam, — aquelle Affonso V, trigueiro, secco, nervoso; aquelle velho Infante Navegador, identificado pela illuminura do codice de Paris; aquelle abade d'Alcobaça; aquelle prior de S. Vicente, envolto na sua capa rôxa como numa toga romana; aquelle arrabi-mór dos judeus, com a estrella vermelha de seis pontas sobre o ventre; aquelle proprio principe d. João, [illegible] se adivinha a energia, a tenacidade, a astucia do futuro d. João II! Não ha, [illegible] convencional dum Van Eyck; é a vida, é a verdade, é a alma humana, são retratos palpitantes onde se diria que o genio de Nuno Gonçalves, libertando-se dos preconceitos da maneira flamenga, presentiu, com a antecedencia de dois seculos, o naturalismo soberbo de Velazquez.

E essa vida, essa realidade, essa verdade, esse esplendor offuscante de colorido, [illegible] das dalmaticas, dos capellos, dos habitos, [illegible], das joias, [illegible], das armas, encontram-se na copia de Luciano Freire, como se encontram no original do mestre Nuno, reproduzidas com uma exactidão, um sentimento, um vigor, uma fidelidade, uma sensibilidade dignas da grandeza excepcional do modelo. O presente que a nossa amizade envia ao Brasil é digno de quem o dá, — digno de quem o recebe. Podem suscitar-se duvidas quanto á saida de Portugal das peças pertencentes aos museus portuguezes; mas essas duvidas não attingem a copia do painel de Nuno Gonçalves, mandada fazer, já com destino ao Brasil, [illegible]. O celebre retabulo irá e levará á nação brasileira, [illegible], a effigie daquelle alto infante de Sagres que no seculo XV mandou navegar para o occidente as suas caravellas á procura de terra firme "*insulas et terram firmam*", diz o relatorio de Diogo Gomes — e teve a previsão genial do continente americano.

JULIO DANTAS

(Escripto expressamente para o *Correio da Manhã*).

Topicos & Noticias

O tempo

BOLETIM DA DIRECTORIA DE METEOROLOGIA

Previsões para o periodo das 6 horas da tarde de hontem, até 6 horas da tarde de hoje:

Districto Federal e Nictheroy — Tempo: bom, com nebulosidade. Temperatura: [illegible]. Ventos: normaes.

Estado do Rio — Tempo: bom, com nebulosidade. Temperatura: [illegible]. Ventos: normaes.

Synopse do tempo occorrido no Districto Federal (até 4 horas da tarde do dia 14): — O tempo, de accordo com a previsão, foi bom, com [illegible] nebulosidade. A temperatura, que continuou elevada, [illegible]. A maxima foi verificada, ás 2 horas e 40 minutos da tarde, com 30°,4, e a minima, ás 5½ horas da manhã, com 19°,0. Os ventos [illegible] ás 8 horas e 40 minutos da tarde.

Correio

Esta repartição expede malas hoje pelos seguintes vapores: "Acre", para Victoria e mais portos do norte; "Pinto", para Santos e Rio da Prata; "Gundmenda", para S. Francisco e Montevidéo.

Carne

Para a carne bovina posta em consumo hoje, nesta capital, foi effectuado, hontem, no Entreposto de S. Diogo, o preço de [illegible] o kilo [illegible].

Vitellos, 1$800; porcos, 2$400, e carneiros, 3$000.

Uma das mais expressivas solennidades, até hontem realizadas dentro do programma de festas do Centenario [illegible].

[illegible] O exame a que nos submettemos a esse respeito não nos desdoura. Encontraram os juristas estrangeiros um povo que nunca teve uma idéa de conquista, que estabeleceu o arbitramento para a solução dos seus litigios internacionaes e que abrindo agora mesmo os braços a tantos hospedes, das mais contrarias procedencias e dos antagonismos mais irreductiveis, os acolhe não com a cortezia protocollar dos amphitriões gentis, mas com alma sincera e effusiva. Depois da Independencia entrámos numa guerra, é verdade... Mas, diz a historia, não a provocámos, não a quizemos, e, do estrepito que o rubro episodio levantou no theatro dos recontros, não nos ficou um travo, um resentimento, qualquer memoria acre. Dessa luta o povo brasileiro só se lembra para lastimar a demora [illegible]. Por certo, a mentalidade nacional se resentirá de falhas; nunca, porém, quanto a esse espirito de fraternidade humana com que acolhemos a todas as raças, convidando-as a virem partilhar, nos seus revezes, da fartura do nosso pão e do azul dos nossos céos.

Hontem, aos preclaros convivas do almoço do Jockey-Club offereceu-se occasião de fixarem mais intimamente esse aspecto moral, que a sua curiosidade não apprehendera nos pormenores explicativos, cujo estudo se torna indispensavel ao elucidario completo de uma psychologia. [illegible] com que os nossos juizes e advogados, professores e estudiosos cercaram o agape cordial, deixou ver a plena luz como só as ideas da justiça nos inflammam.

A Prefeitura remetterá, nestes dias, por intermedio do Banco do Brasil, aos seus banqueiros em Nova York e Londres, para o serviço dos emprestimos municipaes, [illegible].

A obra que o "Save The Children Fund" (Fundo para salvar as creanças) está realizando na Russia, na Armenia, na Austria, na Polonia e em muitos outros paizes devastados pelas miserias consequentes da ultima guerra, não faz honra sómente ao espirito philanthropico dos inglezes: commove o coração de todos os homens [illegible]. Doze mil creanças armenias e cinco mil creanças polacas estão sendo alimentadas e abrigadas por essa caridosa instituição, [illegible] da Austria, da Belgica, da China, da Tchecoslovaquia, da Turquia, da Servia, da Irlanda, da Allemanha, da França, dos Estados Balticos, da Italia e da Grã Bretanha.

"Nunca vi uma organização tão bella", escreve o sabio Meredith Atkinson, que [illegible] pela Russia, a "frente da fome", como elle tão tristemente baptizou o ex-imperio dos Romanoffs, [illegible].

[illegible] Diversas pessoas já nos vieram trazer quantias destinadas a auxiliar essa grande obra. [illegible] Oxalá seja imitado o exemplo desses verdadeiros christãos! [illegible]

Na Primeira Pagadoria do Thesouro Nacional serão pagas hoje as seguintes folhas do decimo dia util: — aposentados da Viação, pensões, letras A a Z, pensões preteritas e meio soldo, e pensionistas da guarda civil.

Assignando o contrato para a construcção de casas destinadas aos funccionarios e operarios municipaes, cuja situação economica se aggravou muito com a carestia da vida, a Prefeitura attende, em primeiro lugar, a uma das exigencias da equidade e da justiça, em relação áquelles servidores do municipio. [illegible]

Sem entrarmos, por emquanto, na apreciação do contrato feito pela Prefeitura com uma companhia [illegible].

Certamente a Prefeitura, que procura attenuar as difficuldades da vida dos funccionarios municipaes, [illegible].

[illegible] cançaram a média de 4, ou superior no conjunto das provas, embora não a tenham conseguido em algumas dellas; e que reduz a 4 annos o curso de estudos da Escola Normal, que continuará a ser regulado pelo decreto n. 1059, de 14 de fevereiro de 1916, com as modificações que o prefeito entender de fazer no mesmo.

A commissão organizadora das festas do centenario da nossa independencia não foi nada feliz no programma que estabeleceu para as commemorações de caracter popular. Pode-se mesmo dizer que até agora duas festas apenas de caracter popular se realizaram: a queima de artificio no campo de São Christovão e a festa veneziana na enseada de Botafogo.

Um outro numero, por ella annunciado, o dos bailes nos jardins publicos, redundou em grande fracasso, pois nem sequer bandas de musica appareceram nos jardins.

Parece que toda sua preoccupação se demorou na confecção dos programmas de festas internas na Exposição.

Não é de crer que os membros da commissão se esquecessem, por accumulo de trabalho, de resolver sobre os divertimentos a serem offerecidos ao povo. O que houve, certamente, foi pobreza de espirito, [illegible].

Ainda é tempo de emendar a mão, dando o que falta nos actuaes festejos.

O director do Serviço de Povoamento recebeu do dr. Gentil Norberto, engenheiro chefe dos trabalhos de colonização no Oyapock, o seguinte telegramma:

"Communico-vos foram iniciados os trabalhos de derrubada da mata nos lotes destinados aos futuros colonos que aqui devem chegar em novembro vindouro — Clevelandia."

Vae finalmente o Conselho Municipal decidir hoje, em ultimo turno, o caso do augmento de vencimentos do funccionalismo do Districto, manifestando-se por uma das varias formulas apresentadas como emendas á primitiva proposição.

Desconhecemos, em absoluto, qual a preferencia ou a sympathia da maioria do legislativo da cidade, dentre os alvitres que lhe foram levados. O que não resta duvida, porém, é que sómente a que estabelece gratificação provisoria, identica á que foi concedida aos funccionarios federaes, consulta os interesses dos empregados municipaes.

Nesse sentido as manifestações dos que aguardam a concessão desse justo beneficio são geraes, [illegible] em reuniões de classe effectuadas para deliberar sobre o assumpto.

O Conselho Municipal, [illegible] em discussões escusadas, bem pode hoje, approvando para os empregados da Prefeitura [illegible].

A sua decisão é aguardada com anciedade, porque, em verdade, a situação em que se encontra o funccionalismo do Districto é angustiosa.

Pela carretoria da Caixa de Amortização foram lavrados hontem termos de transferencia de apolices da divida publica, [illegible] *causa mortis*.

Ao primeiro typo tiveram a cotação de 816$000 e as do segundo de 778$000.

Numa das ultimas sessões do Jury, entrou em julgamento um crime de morte. Foi condemnado no minimo.

Logo depois de proferida a sentença, alguem perguntou-lhe se estava satisfeito com ella. Respondera que sim. E accrescentou: "Quando o advogado falava, eu tive medo de ser absolvido. [illegible] Graças a Deus, veio a pena menor."

Como se vê, trata-se de um homem de bons instinctos e de consciencia ainda não de todo embotada. Na estranha e immoralissima loteria do nosso Jury, [illegible] "Tive medo de ser absolvido."

A Recebedoria do Districto Federal arrecadou hontem a quantia de 347:712$779 e desde o começo do mez a de 4.128:377$200.

Em egual periodo do anno passado a renda arrecadada importou em 3.648:129$282.

A noticia da assignatura do contrato entre a Prefeitura e uma companhia constructora, para edificação de varios grupos de casas destinadas a funccionarios e operarios municipaes, [illegible].

PERFUMARIA AVENIDA
Perfumes de luxo
Avenida Rio Branco
esq. Assembléa. (916)

O PETROLEO

Toda a vida economica repousa, em nossos dias, sobre o combustivel. Era o carvão o dominador. Agora começa o petroleo a desthronal-o. A politica imperialista das grandes potencias gira toda ella em torno do petroleo. Elle dominou quasi todas as preoccupações das varias nações reunidas em Genova e foi o principal objecto das conversas e entendimentos nos bastidores da recente Conferencia de Haya.

A importancia do petroleo é capital. Em determinadas circumstancias, da disposição de petroleo dependerá a salvação de um paiz. E' conhecida a influencia que elle exerceu na marcha da guerra. Illustre collaborador da "Revue de Paris", estudando o assumpto e analysando o livro notavel, pela abundancia e segurança da sua documentação, do sr. Pierre Espagnol de la Trameryc, a "Luta Mundial pelo Petroleo", assignala que varias vezes a guerra mudou de aspecto pela necessidade para os belligerantes de se proverem do precioso combustivel. Em 1915 a Allemanha reduziu a sua offensiva contra a França no occidente para invadir a Galicia e a Rumenia em busca de petroleo, de que começava a sentir falta. Os tratados de paz de Bucarest e Brest-Litowsk, aquelle celebrado com os rumenos e este com os russos, ambos tiveram por objectivo o petroleo. E se a Allemanha abateu as armas, uma vez que seus alliados no Oriente a abandonaram, foi principalmente por lhe faltar petroleo para seus aviões e numerosos caminhões automoveis.

E' ainda do mesmo escriptor a observação de que, no momento da guerra mais critico para os alliados, em março de 1918, a penuria do petroleo quasi que acarreta o rompimento do "front" francez. O maior serviço, conclue o collaborador da "Revue de Paris", que aos alliados prestaram os Estados Unidos, não foi tanto o do exercito que levaram aos campos de batalha na Europa, como o de lhes fornecer as cem mil toneladas da frota petrolifera que navegava então no Pacifico.

A nação que não tiver petroleo poderá ver-se, em futuro proximo, sem marinha e sem exercito, se de outros paizes não o receber. Dentro de alguns annos todos os transportes maritimos, terrestres e aereos se farão por meio do petroleo ou mazout, menos custoso, menos dispendioso, e mais efficaz que o carvão.

O conde de Fels, autor do artigo da "Revue de Paris", a que nos referimos, figura, no futuro, a França obrigada a uma acção militar isolada, ou contrariando as potencias dominadoras do petroleo. De que serviria, pergunta elle, em taes conjunturas, possuir um exercito poderoso, abundantemente provido de aviões, de tanks e de camiões? Um simples bloqueio do petroleo, ordenado sem bulha, silenciosamente, basta para, em menos de oito dias, quebrar as azas dos aviões, immobilizar os tanks, e agarrar ao solo a infantaria desprovida de transporte. E espanta-se o conde de Fels de que, na recente discussão da nova lei militar franceza, não houvesse um só parlamentar que alludisse á importancia do petroleo para a defesa nacional e á sua influencia na efficacia das instituições militares. Organizamo-nos, disse o illustre escriptor, para a defesa das nossas fronteiras, como se nunca pudesse nos faltar o combustivel de primeira necessidade.

A producção, e consequente consumo mundial do petroleo, dobrou de 1913 a 1920. Só a França, que antes da guerra consumia apenas 400.000 toneladas, precisa agora de um milhão. Em eguaes proporções é o augmento em varios paizes. Os Estados Unidos consomem tanto quanto o resto do mundo.

Somos, por muitas razões, interessados em investigações que cheguem á demonstração exacta do que temos em jazidas petroliferas. Todas as probabilidades são de que possuimos essa riqueza, mas pouco, ou quasi nada, temos feito para aproveital-a. Não falando dos seus principaes fornecedores, os Estados Unidos, a Galicia, a Russia e a Rumenia, muitos paizes já estão explorando o petroleo. Do Mexico é hoje a principal riqueza. Têm-n'o outros paizes da America. Na Argentina já estão sendo explorados alguns campos, e procedem-se a novas perfurações. Nas jazidas de Comodoro Rivadavia, em 1920, a producção se elevou a 226.543 metros cubicos, augmentando, de 20,44 % relativamente á de 1919. Melhorou tambem a qualidade. A receita bruta foi de 39.398.915,74 pesos.

Temos nós os brasileiros os braços cruzados. Nem esse exemplo dos nossos vizinhos nos tem estimulado. Bôas noticias de que o petroleo existe, aqui e acolá, no territorio nacional, e algumas concessões estaduaes que não servem senão para obstar a tentativas serias e que podem dar resultado. E é tudo. Como vão as coisas, temos que nos resignar por muito tempo ao monopolio das companhias estrangeiras senhoras dos nossos mercados, e soffreremos, de futuro, os embates das grandes forças industriaes e bancarias anglo-saxonias, a "Standard Oil" e a "Royal Dutch", que estão a disputar o predominio no mundo. Ficaremos sob a tutela estrangeira. Além do que isto nos custa quanto ao ouro necessario ao pagamento do oleo importado, teremos sempre sob ameaças e perigos a nossa propria independencia politica. Se para outras nações muito mais poderosas que a nossa é essa a perspectiva, que diremos de nós muito mais fracos e com muito menos elementos de defesa?

E' certo que os paizes senhores do nosso supprimento tudo farão para que se mallogrem tentativas de exploração do petroleo que porventura possuimos. Não lhes agradarão os esforços para nos libertarmos delles. Nada pouparão para nos contrariar. Mas razões de mais para nos dedicarmos com mais attenção, mais perseverança, mais efficazmente, emfim, a estudar a exploração das nossas possibilidades petroliferas, e não ficarmos em palavras ou simples projectos sem realização. Pensemos em que a nossa inercia, o nosso descaso, quanto ao petroleo, nos podem levar a uma situação desgraçada.

A Prefeitura annunciou que pagaria até ao dia 6 do mez corrente a todo o funccionalismo e operariado, afim de que os seus empregados e trabalhadores, sem distincção de classes, nem de categorias, pudessem participar, pagos dos seus vencimentos e salarios de agosto findo, das festas populares commemorativas do Centenario da Independencia.

Effectivamente, a sub-directoria de Contabilidade Municipal procurou desobrigar-se dessa promessa, não só fazendo chamar muito maior numero de repartições, do que aquellas que são normalmente contempladas, como tambem liquidando outras folhas promptas, que lhe eram remettidas, e que na vespera não haviam sido arroladas na publicação official.

Para os membros do magisterio, porém, fez-se uma excepção antipathica. Nenhum professor, quer os dos cursos primarios, quer os dos institutos profissionaes, embolsou o a que tinha direito do mez passado, conforme a generosidade do aviso, o que só posteriormente, e assim mesmo após os feriados obrigatorios, foi attendido. Os dos cursos primarios, principalmente, foram os maiores sacrificados, porque até agora ainda estão na desagradavel espectativa, sem atinarem, ao certo, quando isto será realizado. A publicação do expediente nem sequer enumera, vencida a primeira quinzena, os professores que terão de ser attendidos. Apezar do laborioso officio de ensinar e educar, a que uma grande massa de servidores se dedica, elles nada arranjaram, parecendo incrivel que só elles não fossem distinguidos em virtude da má vontade dos que lhes podiam desembaraçar os attestados de frequencia.

Não se poderá allegar que ha escassez de numerario. A directoria de Instrucção, se quizesse, removeria as difficuldades que se não explicam.

As mascottes na Inglaterra

O bispo Morley, recem-chegado da India, exprime no *Daily Chronicle* seu horror pela diffusão que tem tido na Inglaterra as mascottes. "E' horrivel, diz o bispo, que tanta gente christã acredite em fetiches."

E' o que se passa. Londres está cheio de mascottes. Já se foi o tempo do porquinho de prata atado á corrente do relogio. Agora, uma das mais graciosas e apreciadas é o "lucky duck" (o pato propicio) de Chelsea. E' um medalhão de madeira que se traz ao pescoço em que está pintado com um amarello vivissimo o pato afortunado, tendo no fundo um céo em que brilha uma lua tão amarella como o pato. Outra ave de bom agouro é o pelicano. O gato preto, ao contrario, tem caido, emquanto estão em muita voga os coelhos e coelhinhos em vidro de muitas côres. Muitos substituem os animaes pela "Svastika", symbolo religioso das primeiras raças aryanas na India. A "Svastika" é a cruz grega, inserta num circulo, ou com as extremidades dos braços dobrados em angulo recto que symbolizam o sol.

A verdade é que na Inglaterra ha pouca gente sem superstição. Muita senhoras tremem de medo se quebram um espelho. Outro incidente de máo agouro é a quéda nocturna de um quadro suspenso numa parede. A superstição da sexta-feira é geral. Poucos inglezes ousam emprehender nesse dia uma viagem maritima.

Um beijo mortal

Um moço, em Chicago, quando estava para casar-se teve o infortunio de ser atacado de escarlatina. Restabelecido, sua primeira visita foi á noiva, a quem abraçou e beijou.

Dez dias depois era a noiva atacada da mesma escarlatina, e com maior infelicidade ainda, porque morreu. Dez dias é justamente o prazo da incubação dessa molestia. Foi, portanto, o noivo o portador do germen fatal.

Os paes da moça, que assim perdeu a vida, insensiveis ao desespero do moço que devia ser seu genro, o levaram á justiça, accusando-o de homicidio por imprudencia. O tribunal deu-lhes razão, responsabilizou o noivo pela morte da noiva e condemnou-o a pagar forte indemnização.

Este facto mostra a necessidade de prolongar-se o isolamento dos doentes de molestias infecciosas e contagiosas por todo o tempo de possivel incubação, e tambem a necessidade da desinfecção rigorosa que desembarace tudo que esteve em contacto com os doentes dos germens nocivos que possa conter.

Machinas para Lavoura as de mais proveito e economia — Na Fundição Indigena. (3648)

Na thesouraria do papel-moeda da Caixa de Amortização foram trocadas hontem 20.321 notas do governo, dilaceradas e em substituição, na importancia de réis 270:775$000, sendo 1.497 da estampa 16ª, das quaes foram picotadas 12 falsas.

FECULOSE
preciosa farinha para mingáos.
PODEROSO ALIMENTO
(O. 25105)

O director geral do Thesouro Nacional communicou ao delegado fiscal no Ceará que o ministro da Fazenda, por despacho de 29 de agosto, tendo proferido nos papeis remettidos áquella directoria e relativos ao pedido de esclarecimentos dos officiaes aduaneiros da Alfandega daquelle Estado, sobre a sua situação legal, resolveu mandar archivar o mesmo processo, por não haver mais o que deferir, á vista do decreto que extinguiu a classe de officiaes aduaneiros.

Ao ministro da Fazenda foi pelo inspector da Caixa de Amortização encaminhado o requerimento em que o conferente do papel-moeda, Gustavo de Mello Alvim, solicita 90 dias de licença para tratamento de saude.

Esteve reunida hontem a junta administrativa da Caixa de Amortização, tendo comparecido os seus membros.

Curiosa experiencia psychica

Uma curiosa experiencia psychica realizou-se recentemente em Jerusalem sob os auspicios do "Palestine Daily Mail".

O dr. Hanossen, profissional na leitura do pensamento, empenhou-se, por premio de cem libras, a descobrir e achar em vinte e cinco minutos (excluido o tempo de chegar até o esconderijo) uma agulha escondida. Uma commissão composta de jornalistas, de funccionarios da policia e de um medico especialista em molestias nervosas assumiu a direcção da experiencia. Emquanto o dr. Hanossen estava guardado á vista, a commissão, de automovel, corria Jerusalem com a famosa agulha, mudando muitas vezes de carro e de chauffeur. Finalmente, após um longo giro tortuoso, dirigiu-se ao manicomio da cidade, onde a agulha foi escondida atrás de um retrato de sir Herbert Samuel, alto commissario britannico na Palestina.

Occulta a agulha, a commissão voltou á procura do dr. Hanossen, e saiu com elle de automovel. O proprio doutor o guiava. Percorridas varias ruas, depois de andar por aqui e acolá, o doutor fez parar o automovel deante da casa de um medium, que foi junto á commissão directora, onde examinou rapidamente umas batatas. Depois, sem hesitação, dirigiu-se ao manicomio e foi certo ao esconderijo da agulha atrás do retrato. Estava triumphante.

Grande multidão reunida ás portas do "Palestine Daily Mail", logo que foi reconhecido o resultado da experiencia, prorompeu em vivos applausos, e naturalmente o dr. Hanossen metteu-se logo nas cem libras esterlinas.

200:000$000
LOTERIA FEDERAL
Amanhã
Só jogam 20 milhares
Inteiros 48$000 — Fracções 4$800
Vende-se em toda a parte.
Nazareth & Comp. Ouvidor 94.
(3103)

O Thesouro Nacional fez hontem remessa de numerarios ás seguintes delegacias fiscaes nos Estados:

Amazonas, 200:000$; Maranhão, Parahyba, Espirito Santo e Matto Grosso, 100:000$ cada uma, todos para pagamento de despesas do orçamento vigente.

O director da Receita Publica remetteu ao 3º porcurador da Republica, para cobrança executiva, 1242 certidões de divida do imposto de industrias e profissões do anno de 1919, na importancia de 207:576$692.

O ministro da Fazenda, de accordo com o parecer da Directoria da Receita Publica, resolveu dar provimento ao recurso interposto pela Companhia Federal de Fundição do acto da Alfandega desta capital que a multou em 2 °|° do valor official, por infracção do decreto n. 14.039, de 29 de janeiro de 1920, por constar da factura consular expedida pelo nosso consul em Hamburgo, a expressão generica "ferro para construcções."

O sr. Domicio da Gama concede uma entrevista

Genebra, 14 — O representante especial da Agencia Havas junto á Assembléa da Liga das Nações obteve hoje uma entrevista do embaixador Domicio da Gama.

O chefe da delegação do Brasil á grande reunião internacional declarou, a respeito da candidatura do sr. Edwards, chefe da delegação chilena, á presidencia da Assembléa, que tal candidatura não visára combater pessoa alguma e muito menos fôra dirigida de modo a ferir melindres ou susceptibilidades das demais delegações sul-americanas.

Os que tinham tomado a iniciativa de apresentar o nome do sr. Edwards tiveram apenas em mira prestar uma homenagem á America-Latina.

E não podendo escolher-se o Brasil, já representado no Conselho Executivo, e estando ausente da Assembléa a Republica Argentina, naturalmente todas as vistas tinham de ser dirigidas pra o Chile. Surgira então a idéa da candidatura Edwards, que a imprensa logo apoiára, e que, apezar de se impôr por si propria, dado o valor do indicado, tivera immediatamente o applauso de todas as declarações sul-americanas.

Os iniciadores da candidatura do estadista chileno alimentavam as melhores e mas louvaveis intenções.

Por isso o entrevistado ficára immensamente surpreso quando o Perú annunciára que se retiraria da Assembléa caso vingasse a eleição do sr. Edwards.

O sr. Domicio da Gama nada quiz accrescentar limitando-se a declarar que o incidente provocado pela delegação peruana fôra muito lamentado por todos os representantes latino-americanos.

Em seguida o embaixador brasileiro disse algumas palavras a respeito das homenagens que, por occasião do Centenario da Independencia, a Assembléa da Liga das Nações prestára ao Brasil, homenagens essas que lhe tinham tocado fundamente o coração de brasileiro e patriota.

O director da Recebedoria do Districto Federal, attendendo ao que propoz o despachante da mesma repartição Accacio Augusto dos Santos, nomeou para exercer as funcções de preposto do mesmo o sr. José Francisco Felippe dos Santos.

O ministro da Fazenda concedeu um anno de licença ao escrivão da collectoria das rendas federaes de Tatuhy, Estado de São Paulo, Eugenio Olegario Pereira.

O ministro da Fazenda mandou remetter ao inspector de Seguros, afim de que, com brevidade, sejam prestados os esclarecimentos a respeito o processo relativo ao aviso do Ministerio do Exterior, em que a embaixada italiana pede dispensa de deposito e isenção de pagamento de taxas para o Instituto Nazionale Delle Assicurazioni, que deseja funccionar no Brasil.

O director da Receita Publica, em solução a uma consulta do presidente da Associação Commercial de Juiz de Fóra, declarou que na disposição do paragrapho unico do art. 6º do decreto n. 14.729 de 1921, se comprehende a firma individual que retira mensalmente o quantitativo preciso para a sua subsistencia, equivalente a isso ao *pro labore*.

AS COMMEMORAÇÕES

Uma excursão, hoje, ao Corcovado

Realiza-se hoje, ás 4 horas da tarde em ponto, uma excursão ao Corcovado, offerecida pelo sr. Carlos Sampaio e senhora.

Uma visita ao marco da fundação da cidade

Está fixado o dia 16 do corrente para a peregrinação ao marco da fundação da cidade do Rio de Janeiro, no morro Cara do Cão. A visita effectuar-se-á ás 2 horas da tarde.

Não havendo convites especiaes a commissão executiva conta com a presença, no local indicado, de quantos queiram tomar parte na peregrinação.

Os srs. Luiz Mitre e Julio Piquet

Em visita de despedidas estiveram hontem nesta redacção, acompanhados do sr. Henrique Hasslocher, os srs. Luiz Mitre e Julio Piquet, aquelle director e este redactor do grande diario de Buenos Aires *La Nacion*. Os dois illustres jornalistas argentinos, na curta palestra que comnosco entretiveram, manifestaram-se muito gratos por todas as gentilezas que aqui receberam.

Os srs. Luiz Mitre e Julio Piquet regressam pelo "Cap Polonio", que deixará o nosso porto amanhã.

Uma visita ao Observatorio Nacional

Estiveram hontem, pela manhã, no Observatorio Nacional, os professores K. Kobayoshi e Masso Nakaisumi, membros da delegação japoneza que ora nos visita.

Recebidos pelo director, visitaram todo o estabelecimento e retiraram-se ás 10 horas e 40 m., tendo a gentileza de se declararem satisfeitos pelo que viram. Não foi possivel mostrar-lhes certos trabalhos interessantes que se acham sob a guarda de funccionarios delles encarregados que, por não terem sido avisados da visita inesperada, ainda não estavam presentes.

O heroico feito dos jangadeiros do Norte

De Hyppolito Moreira recebemos 20$000 para os jangadeiros do Ceará.

Uma reunião solenne da Universidade do Rio de Janeiro

Realizou-se, hontem, no edificio da Escola Polytechnica, conforme fôra annunciado, a reunião solenne da Congregação da Universidade do Rio de Janeiro para a entrega dos diplomas de doutores *honoris causa* aos srs. barão de Ramiz Galvão, conde de Affonso Celso, dr. Sá Vianna e Max Fleiuss, pela commissão argentina das Universidades de Buenos Aires e La Plata, composta dos drs. Alfredo Palacios, Levene e Juan Carlos Rébora.

Presidiu a sessão, no impedimento do barão de Ramiz Galvão, o conde de Affonso Celso, que, depois de fazer a apresentação da delegação universitaria, cujos meritos enalteceu e cuja obra salientou, deu a palavra ao primeiro orador, dr. Palacios, da Universidade de La Plata, que, explicando aos depositarios dos diplomas o fim daquella reunião, elogiou-os do per si, accentuando o culto e a admiração de que são alvos por parte do mundo intellectual argentino, e explica a origem e fins da Universidade de La Plata, instituição nova, cujos ideaes são as conquistas do pensamento humano na orbita grandiosa da Sciencia, em seus multiplos aspectos.

A S. S., que falou de improviso, secundou com a palavra o dr. Levene que fez a entrega dos diplomas de *doctor in honoris causa*.

Mais uma conferencia no Instituto Historico

Realizar-se-á, no proximo dia 18, ás 8 1|2 da noite, mais uma das conferencias promovidas pelo Instituto Historico e Geographico Brasileiro, commemorativas das grandes datas do anno de 1822.

Nesta sessão haverá uma conferencia sobre o "Decreto creando a bandeira e o escudo de armas do Brasil, redigido por José Bonifacio", decreto este que tem a data de 18 de setembro de 1822.

Os intendentes sul-americanos irão a Petropolis

A convite do Conselho Municipal, os intendentes sul-americanos, que ora nos visitam, irão amanhã, a Petropolis.

A viagem se fará em carro reservado, ligado ao trem da carreira. Em Petropolis, depois de passeiarem pelos pontos mais pittorescos da cidade, será servido um almoço na Cremérie.

Uma "garden-party", domingo, no Jardim Botanico

Terá logar depois de amanhã, das 4 horas ás 7 da noite, no Jardim Botanico, uma "garden-party" que os nossos parlamentares offerecem aos parlamentares estrangeiros, que nos honram com a sua presença actualmente. Os convites para esta festa estão sendo distribuidos pelas mesas do Senado e da Camara, não dando ingresso ás creanças. E como a festa é offerecida pelos senadores e deputados federaes, estes e respectivas familias, nella terão ingresso independente de convite.

O Club de Natação e Regatas e o Centenario da Independencia

Commemorando o Centenario da Independencia, o glorioso "Club de Natação e Regatas" resolveu, em homenagem ás delegações nauticas estadoaes e estrangeiras realizar em sua séde social uma vesperal dansante.

A chegada do "Western Wores"

Lançou ferros hontem, á tarde, em nosso porto procedente de Nova York e vindo em bôas condições sanitarias, o paquete mercante "Western World", que trouxe numerosos passageiros para os portos sul-americanos. Entre os que desembarcaram em nossa capital figura o sr. H. J. Sims, director do Departamento de Educação Physica da Associação Christã de Moços, e representante do Comité Olympico Internacional.

Amanhã, ás 8 horas da noite, o Departamento de Educação Physica da Associação Christã de Moços prestará significativa homenagem ao sr. Sims.

O "Western World", deverá deixar a Guanabara amanhã, com destino a Buenos Aires.

União Catholica Brasileira

A União Catholica Brasileira, Associação da Mocidade, receberá hoje, ás 5 horas da tarde, em sua séde social, á Avenida Rio Branco n. 40, 1º andar, o professor Escardó y Anaya, da Faculdade de Medicina de Montevidéo e representante da Juventude Catholica do Uruguay, da qual é portador de uma cordial menagem congratulatoria e de confraternidade.

A entrada é franca.

Os congressos

O segundo Americano de expansão economica e Ensino Commercial

Acaba de ser approvado o programma do Segundo Congresso Americano de Expansão Economica e Ensino Commercial, que se reunirá nesta capital de 12 a 20 de outubro proximo.

O programma comprehende cinco secções e 32 questionarios.

A primeira secção estuda as medidas de mutuo auxilio que podem ser adoptadas por todas as nações americanas para facilitar a collocação dos seus productos nos mercados: a creação de institutos internacionaes de estudo dos processos de producção e beneficiamento das materias primas americanas; as providencias para o desenvolvimento do commercio entre os paizes Americanos; a classificação aduaneira definitiva, de accôrdo com a União Pan-Americana de Washington; o modo de organizar os museus commerciaes; providencias para a installação do funccionamento da Officina Internacional Americana de Trabalho de Santiago do Chile; exposições inter-americanas.

Na segunda secção os questionarios referem-se ao modo pratico de melhorar as condições de transportes maritimos; a politica a seguir, em materia de transportes maritimos inter-americanos; ás aspirações dos paizes americanos quanto á conjugação dos seus systemas ferroviarios; aos portos francos; as providencias para facilitar a correspondencia telegraphica inter-americana.

Na terceira os questionarios dizem respeito ás reformas aconselhaveis no systema bancario dos paizes americanos; ao monopolio industrial do Estado, para a extracção do ouro e da prata; á acquisição obrigatoria e exclusiva, por parte do Estado, da producção das minas de ouro e de prata; ás medidas para atalhar os males occasionados ao commercio pelas oscillações bruscas e imprevistas da moeda; ás bolsas de operações de cambio a termo; aos seguros de vida, seguros terrestres e maritimos.

Na quarta serão estudados os tratados de commercio entre as nações americanas; a conveniencia de addidos commerciaes junto ás embaixadas ou legações; convenções diplomaticas para a organização dos diversos typos de produtos dos paizes americanos, com o estabelecimento, em cada um delles, de um orgam regularizador da exportação; convenções diplomaticas regulando o serviço de publicações, divulgação e troca de dados commerciaes; medidas de policia sanitaria, animal e vegetal.

Na quinta, finalmente, será estudado o modo de regular o ensino commercial em cada um dos paizes americanos; como se deverá organizar o ensino commercial, no ponto de vista americano; modo de agir do Estado nesta organização; corporação das camaras e associações commerciaes e industriaes; garantias conferidas pelos diplomas; reconhecimento reciproco dos diplomas; intercambio de professores e alumnos; concessão de premios; exigencia de diplomas do estabelecimento de ensino commercial para o preenchimento de funcções publicas que exijam conhecimentos technicos commerciaes.

Uma festas aos jornalistas estrangeiros

O "Bureau" de Imprensa da Exposição Internacional offereceu hontem aos jornalistas estrangeiros que vieram ao Brasil, uma agradavel excursão á Tijuca, que terminou em um almoço no Hotel Itamaraty, no alito da Bôa Vista.

A's 9 1|2 da manhã, reunidos os jornalistas de diversas nações no Palacio Monroe, foram convidados para tomarem assento nos automoveis especiaes que os deveriam conduzir ao agradavel passeio.

Congresso Brasileiro de Ensino Secundario e Superior

O conde de Affonso Celso, presidente do Congresso, assim organizou as commissões:

1ª commissão (theses geraes) — Dr. Annibal Freire, dr. Antonio Augusto de Azevedo Sodré, d. Bertha Lutz, dr. Carlos de Laet, dr. Carlos Penafiel, dr. Francisco Campos, dr. Gastão Ruch, dr. Godofredo Maciel, dr. Daniel Henninger, dr. Jonathas Serrano, dr. José Augusto Bezerra de Medeiros, dr. Manoel Tavares Cavalcanti, dr. Maximino de Araujo Maciel, dr. Roquette Pinto; secretario, dr. Carlos Luiz de Andrade Neves, sub-secretario da Escola Polytechnica do Rio de Janeiro.

2ª commissão (ensino juridico) — Dr. Alfredo Guimarães Oliveira Lima, dr. Annibal Freire, dr. Cardoso de Mello Netto, dr. Edgard Castro Rabello, dr. Esmeraldino Olympio de Torres Bandeira, dr. Eugenio de Barros, dr. Eurico Teixeira Leite, dr. Francisco de Avellar Figueira de Mello, dr. João Ribeiro de Macedo Filho, dr. Jorge de Souza, dr. José Manoel de Azevedo Marques, dr. Lindolpho Pessoa da Cruz Marques, dr. Manoel Pedro Villaboim, dr. Pinto da Rocha, dr. Sebastião Moreira de Azevedo; secretario, dr. Max Fleuss, secretario da Faculdade de Direito da Universidade do Rio de Janeiro.

3ª commissão (ensino medico) — Dr. Augusto Brandão, dr. Abelardo Alves de Barros, dr. Alfredo Octavio de Andrade, dr. Augusto Cesar Vianna, dr. Augusto Paulino Soares de Souza, dr. Bruno Lobo, dr. Candido de Moura Campos, dr. Carlos Pinheiro Chagas, dr. Eduardo Borges da Costa, dr. Henrique de Araujo, dr. João Candido Ferreira do Amaral, dr. Nascimento Gurgel, dr. Oscar Frederico de Souza, dr. Paulo Esteves, dr. Victor Ferreira do Amaral; secretario, dr. Bento Theodoro da Rocha, thesoureiro da Escola Polytechnica do Rio de Janeiro.

4ª commissão (ensino de engenharia) — Dr. José Agostinho dos Reis, dr. Americo Furtado Simas, dr. Archimedes de Siqueira Gonçalves, dr. A. Cownley Slater, dr. Epaminondas dos Santos Torres, dr. Everardo Adolpho Backenser, dr. Francisco Bhering, dr. Henrique Cesar de Oliveira Costa, dr. Julio Koeler, dr. Luiz Cantanhede de Castro, dr. Lysimacho Ferreira da Costa, dr. Manoel Antonio de Moraes Rego, dr. Mario Brito; secretario, engenheiro João Cancio Povoa, secretario da Escola Polytechnica da Universidade do Rio de Janeiro.

5ª commissão (ensino secundario) — Dr. Carlos de Laet, dr. Antenor Nascentes, dr. Fernando Raja Gabaglia, dr. Henrique de Toledo Doddsworth, dr. Honorio de Souza Sylvestre, dr. João de Oliveira Franco, dr. Joaquim Mafra de Laet, dr. Joaquim da Silva Gomes, professor José Botelho Reis, dr. José Piragibe, professor Julio Nogueira, professor João de Camargo, dr. Lysimacho Ferreira da Costa, dr. Pedro Uchôa Cavalcanti; secretario, sr. Octacilio Alvares Pereira, secretario do Collegio Pedro II; relator geral dos trabalhos referentes ao ensino superior, dr. Aurelio Afranio Peixoto; relator geral dos trabalhos referentes ao ensino secundario, dr. José Philadelpho de Barros Azevedo.

As sessões de inauguração e de encerramento dos trabalhos do Congresso serão realizadas no Palacio das Festas da Exposição Internacional.

As outras sessões plenas serão effectuadas no salão de honra da Escola Polytechnica do Rio de Janeiro.

As commissões farão os seus trabalhos tambem no edificio da Escola Polytechnica do Rio de Janeiro, estando á disposição da 1ª commissão o gabinete do director da Escola Polytechnica; da 2ª commissão, a sala dos professores; da 3ª commissão, a sala de leitura da bibliotheca da Escola; da 4ª commissão, a sala da bibliotheca, e da 5ª commissão, a sala de projecções cinematographicas.

Todas essas salas, cedidas pelo director da Escola, estarão devidamente apparelhadas para os fins a que se destinam.

MAIS DINHEIRO FALSO

O passador de moeda falsa Luiz Moreno confessa o seu crime

A FABRICA ESTA' MONTADA EM MONTEVIDÉO ?

As nossas autoridades já apuraram o grave caso da derrame de cedulas falsas de 500$000, [illegible]

[illegible]

A CONFISSÃO, AFINAL

[illegible]

REVELAÇÕES DE UMA DAS MUITAS VICTIMAS

[illegible]

VITALINA DE INNOCENTE NÃO TEM NADA

[illegible]

A NOSSA POLICIA TELEGRAPHA A' DE MONTEVIDÉO

[illegible]

MORENA E SEUS COMPARSAS SÃO ACAREADOS

[illegible]

UMA VISITA QUE SE IMPÕE!

Aconselhamos aos srs. forasteiros uma visita á Exposição Permanente de Moveis Artisticos e Tapeçarias Finas que a Casa Mappin mantém em seu "palacete" á Rua Senador Vergueiro n. 147 (perto da Praia do Flamengo), pois, além da satisfação do passeio, poderão percorrer os luxuosos salões em que essa firma expõe os seus afamados mobiliarios a par das ultimas creações da tapeçaria estrangeira.

Ha pessoal competente para prestar aos visitantes qualquer informação, fornecendo-lhes mesmo desenhos e orçamentos gratuitos. (3156)

ULTIMA HORA

INSTALLOU-SE HONTEM, O 5º CONGRESSO SUL-AMERICANO DE FOOTBALL

No pavilhão Mourisco, installou-se hontem, á noite, o 5º Congresso Sul-Americano de Football.

A sessão foi presidida pelo presidente da Confederação Brasileira de Desportos, que, ao iniciar a sessão fez um discurso de saudação ás delegações presentes.

Disse o presidente da Confederação que ha dois annos, quando representante do Brasil, formulou votos para que este certamen fosse completado com outra nação irmã. Tal facto, hoje se verifica vendo o Paraguay alliado na disputa do actual campeonato.

Depois passa a se referir ao Campeonato Sul-Americano como elo que prende os moços do nosso continente pelos laços fraternaes, como melhor meio de approximação dos povos cultos.

A seguir, pede ao conselho para indicar um secretario provisorio. Fala o representante do Uruguay, que propõe o dr. Armando Zanelli, delegado do Chile.

O dr. Zanelli agradece, declinando da indicação. Falaram os representantes da Argentina e ainda o autor da proposta acima. O conselho approva a indicação e o dr. Armando Zanelli vae occupar o logar na mesa.

Em seguida, o secretario provisorio lê as renuncias enviadas á mesa e a seguinte ordem do dia que consta de credenciaes:

Associação Argentina de Football, Miguel A. dos Reis, Adelio Camborri e D. Tomas y Sheden;

Associação de Football do Chile, Armando Zanelli, Seraphim Guerra e Norberto Guevara;

Associação Uruguaya de Football, Juan A. Magarinos, Pittaluga, Martin Martinez Vasquez e Roberto Mibielli;

Confederação Brasileira de Desportos, dr. Oliveira Santos, dr. Ferreira Vianna e Celio de Barros.

Depois de lidas as credenciaes, o presidente da mesa pede que o conselho designe a commissão dos poderes.

Fala o delegado do Uruguay que, propõe que a indicação seja feita pela mesa. Esta proposta foi unanimemente approvada e o presidente, então, nomea os srs. Magarinos Pittaluga, Miguel dos Reis, Norberto Guevara e em seguida suspende a sessão por dez minutos. Reaberta a sessão foram lidos varios pareceres, approvando-se as credenciaes.

E' procedida a leitura e é approvada a tabella de jogos e juizes assim organizada:

Brasil x Chile, juiz uruguayo;
Argentina x Paraguay, juiz chileno;
Chile x Uruguay, juiz paraguayo;
Brasil x Paraguay, juiz chileno;
Chile x Argentina, juiz uruguayo;
Brasil x Uruguay, juiz argentino;
Chile x Paraguay, juiz argentino;
Argentina x Uruguay, juiz brasileiro;
Uruguay x Paraguay, juiz brasileiro;
Brasil x Argentina, juiz uruguayo.

Foi tambem approvada a data de 18 de outubro para á realização do jogo entre uruguayos e brasileiros para a disputa da "Copa Rocca".

Na ordem do dia foram acceitas todas as propostas apresentadas pela Officina Sul-Americana. O delegado do Uruguay faz considerações a respeito, e a tabella de jogos organizada, no que se refere aos paraguayos, allegando que os mesmos aportam a esta capital muito tarde, sem o tempo necessario para o descanso.

Fala o sr. Cello de Barros que trata da premencia do tempo existente e que a tabella primitiva marcava o dia 10 para o inicio do campeonato, mas que, attendendo justamente a ausencia dos paraguayos, nesta data foi a mesma adiada. Diz que o Brasil quando teve de jogar o segundo campeonato, á sua representação, após uma viagem, via terrestre, horrivel, chegou a capital onde se realizava o certamen na vespera do primeiro encontro, e que os paraguayos aqui chegam com tres dias de antecedencia.

Deante das considerações do sr. Celio de Barros, o delegado do Uruguay retirou a sua proposta.

O sr. Zanelli fala em seguida, e agradece a indicação feita para secretariar a mesa.

O presidente declara encerrada a sessão, sendo marcada nova reunião posteriormente á chegada da delegação do Paraguay, á esta capital.

Após é servido uma taça de champagne, trocando-se saudações entr os srs. Oliveira Santos e Roberto Nibieli.

UMA REUNIÃO DO TRIBUNAL ARBITRAL

Reune-se, hoje, ás 9 horas da manhã, no stadium do Fluminense F. C., o Tribunal Arbitral, para resolver sobre ás provas athleticas annulladas dos 200, 1.500 e 1.600 metros.

A' esta reunião comparecerá o sr. conde de Baillet Latour e E. Brown, membros do comité Olympico Internacional, e todos os athletas que entre os srs. Oliveira Santos e Ro-

Quer ser feliz ?

Só deverá comprar os moveis no CONFORTAVEL—Sete Setembro 32 e Alfandega, 111. (1081)

A sra. Harding a caminho da convalescença

Washington, 14 — Praticamente todos os motivos de preoccupações relativamente ao estado de saude de mme. Harding deixaram de existir, deante da communicação dos medicos de que a enferma se acha a caminho de entrar em convalescença.

Dissolve calculos biliares Hepetina N. S. da Penha. (O. 22507)

A ida do sr. Llyod George a Genebra

Genebra, 14 — Fala-se insistentemente nas rodas da assembléa da Liga das Nações que o sr. Lloyd George chegará breve a esta capital afim de assumir a chefia da delegação britannica.

LUXIODIUM (Gottas e ampôlas)— O maior tonico á base de iodo, em combinação com phosphoro organico. (20)

O 4.095 atropela um soldado do Exercito

O auto n. 4.095, dirigido pelo chauffeur Julio Dias, colheu, hontem, na rua Conde de Bomfim, esquina da rua Visconde de Figueiredo, o soldado do Exercito Manoel Martins Pacheco, de 22 annos, branco, residente á rua da Saude n. 195. O chauffeur fugiu e a victima recebeu soccorros na Assistencia.

A guerra greco-turca

UM PROTESTO DO GOVERNO BOLCHEVISTA

Moscou, 14 — O governo bolchevista protestou junto aos governos aliados contra a acção das forças de Kemal em Constantinopla.

Londres, 14 — Nos circulos officiaes [illegible]

[illegible]

Prof. Coelho e Souza — Clinica exclusiva de dentaduras — Assembléa, (2890)

Uma fabrica de sellos de consumo, em S. Paulo

[illegible]

A nova crise provocada pelas reparações

Paris, 14 — A maneira de solucionar a nova crise das reparações [illegible]

[illegible]

DR. NICOLAU CIANCIO [illegible] Tel. 801 C. e 324 C. (2282)

O que houve hontem no Senado

[illegible]

Officiaes inglezes que vão para a Mesopotamia

Southampton, 14 — Embarcaram hoje para [illegible] officiaes do Corpo de Aviação Militar que vão servir na Mesopotamia.

HOTEL TERMINUS

São Paulo

O maior - O melhor
O mais confortavel
O mais luxuoso

Ruas Brigadeiro Tobias e Washington Luiz
Ao lado das Estações

250 Appartamentos com banheiros Barbeiro --- Manicure — Acommodações para 400 pessoas GARAGE para 80 Automoveis.

LUXUOSOS SALÕES DE FESTAS — GRANDE BAR AMERICANO — JARDINS.
INAUGURADO EM 1º DE SETEMBRO.
(2941)

Victor Manoel gravemente enfermo

NAPOLES, 14 — O jornal "Il Mattina" noticia que o rei Victor Manoel está seriamente enfermo.

Aberta a Grande Exposição do Centenario em cujo recinto só dão entrada os "coupons" dos Bonus da Independencia, que ainda concorrem a dois sorteios com premios em dinheiro e á GRANDE TOMBOLA, a procura desses Bonus tem sido extraordinaria.
Na bilheteria da Exposição serão vendidos BONUS DA INDEPENDENCIA.
(3020)

NA CAMARA

Presentes 56 deputados, foi aberta a sessão de hontem. Approvada a acta, sem impugnações, foi lido o expediente, que constou de autographos do Senado a resoluções sanccionadas; mensagem, solicitando a abertura do credito de 900$, para attender ao pagamento do que é devido a José Hasser Junior, e de um requerimento do sr. João Neves da Souza Piauhy, solicitando gratificação por serviços prestados ao recenseamento.

Foi ainda lida uma indicação assim redigida:

"Com o intuito patriotico e elevantado de gravar no coração e na memoria de todos os habitantes da Republica, onde quer que se encontrem, de fórma perenne e duradoura o feito glorioso da independencia proclamada por Pedro I, imperador do Brasil, nas margens do Ypiranga, ha uma centuaria decorrida, indico que o presidente da Camara telegraphe a todos os governadores, presidentes e prefeitos das vinte e uma capitaes dos Estados do Brasil, marcando o dia 7 de setembro para commemoração solenne desse evento, por meio de uma cerimonia civica nas necropoles publicas ou logares apropriados e symbolicos.

Em cortejo civico dirigido por essas duas autoridades, saido dos edificios das municipalidades em direcção aos campos santos ou nos sitios onde existam monumentos commemorativos desta data festiva e as virtudes dos pioneiros da excelsa idéa de modo indeterminado e impessoal; desde o phalangiano mais humilde até a trindade gloriosa dos Andradas."

Um representante de Minas communicou que a commissão nomeada para cumprimentar o sr. Charles Hughes, em nome da Camara, desempenhara essa missão. Outro deputado, alludindo á bravura e ao patriotismo do povo cearense, congratulou-se com o mesmo pela passagem do centenario de nossa independencia.

Falou ainda um deputado do Districto, que reclamou contra a prisão de um funccionario da secretaria, tendo a proposito dado explicações o presidente da Camara e o *leader* da maioria.

Passando-se á ordem do dia, foram julgados objecto de deliberação os seguintes projectos:

"O Congresso Nacional decreta:

Art. 1º — Fica creado um distinctivo, de uso facultativo, para os membros do Congresso Nacional.

Art. 2º — Esse distinctivo, constante de uma estrella de ouro com o emblema da Republica, em esmalte, com as côres e dizeres da bandeira nacional, em fórma de botão, deverá ser usado á lapella.

Paragrapho unico — No pé do botão, do lado opposto ao do emblema, deverão ser gravadas as palavras — "Senador" ou "Deputado", conforme a Casa a que pertencer o seu portador, e as datas, em algarismos, do primeiro e do ultimo anno da legislatura cujo mandato está desempenhando.

Art. 3º — Com a simples apresentação desse distinctivo, ficará o membro do poder legislativo dispensado da exhibição da caderneta de passes nas estradas de ferro e companhias de navegação da União e nas que por esta sejam subvencionadas ou della receberem favores de qualquer especie.

Paragrapho unico — Esse distinctivo, egualmente, garantirá o ingresso do seu portador em todas as repartições ou estabelecimentos da União, bem como nas reuniões e festejos de qualquer natureza, desde que sejam levados a effeito em caracter official.

Art. 4º — Para que não seja confundido com outro distinctivo, o poder executivo providenciará no sentido de ser modificado qualquer que porventura exista e de uso de alguma autoridade federal, em fórma de estrella e com o emblema da Republica.

Art. 5º — Fica sujeita á pena de tres mezes a um anno de prisão simples, a pessoa que fizer uso indebito de distinctivo de congressista.

Art. 6º — Revogam-se as disposições em contrario."

"O Congresso Nacional resolve:

Artigo 1º — Fica instituido o premio de 50 contos de réis ao autor da melhor obra sobre a Independencia do Brasil. Este livro ha de ser didactico, escripto em linguagem simples e attraente, guardando a pureza do vernaculo, e expondo factos com maxima probidade referentes á causa da Independencia e sua consecutiva proclamação e effeitos. Será destinado a leitura das escolas publicas da nação, servindo tambem para o estudo da historia patria, e analyses grammatical e logica, nos primeiros estudos dessas disciplinas.

Artigo 2º — Para o julgamento desses livros concorrentes ao premio e sua selecção, será organizado um Jury, que se reunirá no prazo de dois annos, da data do presente projecto.

Será composto do presidente do Conselho Superior de Ensino, do secretario do Instituto Historico e Geographico do Rio de Janeiro, de um membro da Academia de Letras, e do director da Bibliotheca Nacional, na falta de alguns destes, por seus substitutos eventuaes, presididos pelo ministro da Justiça, Interior e Instrucção, que funccionará como arbitro desempatador, sendo este julgado, soberano e irrecorrivel.

Artigo 3º — Revogam-se as disposições em contrario."

"O Congresso Nacional decreta:

Artigo 1º — Fica o governo autorizado a pagar os compromissos do recenseamento correspondentes aos exercicios de 1920 e 1921, com saldo dos creditos revigorados e relativos aos alludidos exercicios, independentemente do processo de exercicios findos.

Artigo 2º — Revogam-se as disposições em contrario."

"O Congreso Nacional decreta:

Artigo 1º — O poder executivo mandará reconstruir, pelos Ministerios da Marinha e da Guerra, abrindo para isso os creditos necessarios, o balão dirigivel "Pax", do deputado brasileiro Augusto Severo, incorporando a propriedade e direitos do invento ao patrimonio da Republica e utilizando os apparelhos desse typo de dirigiveis no serviço nacional sem prejuizo das outras applicações a que, porventura, os queira destinar o governo.

Artigo 2º — Revogam-se as disposições em contrario."

Da materia em votação no avulso, foram apenas approvados os tres primeiros projectos, verificando-se depois falta de *quorum*.

Um deputado cearense fez, a seguir, breves considerações sobre a falta de convites á Camara para as ultimas festas.

E' levantou-se a sessão.

Os ex-combatentes ao general Caviglia

O general Caviglia fará hoje, ás 5 horas da tarde, na séde da Escola Mercatelli, á rua Benedicto Hyppolito n. 92, um discurso de saudação aos ex-combatentes da guerra.

Por essa occasião o general Caviglia será alvo de uma commovedora manifestação de despedida por parte dos ex-soldados da Italia.

(3166)

A independencia das Republica de Honduras e Nicaragua

Festejam hoje a data da sua independencia politica as jovens e prosperas Republicas de Honduras e Nicaragua, representadas aqui pelo consul geral Roberto J. Kinsman Benjamin.

CONTAS DE MADEIRA
Variado sortimento
"A Melindrosa" - Theatro 27. (3154)

Para evitar a passagem de um contrabando

Estando o Ministerio da Fazenda informado de que um grande contrabando de herva-matte se preparara em Tacurú-pucú, afim de ser introduzido no territorio nacional, o director da Receita Publica telegraphou ao delegado fiscal no Paraná pedindo providencias no sentido de ser pela Mesa de Rendas da Foz do Iguassú, naquelle Estado, evitada a passagem do referido contrabando.

COLLARINHOS
CAMISAS
GRAVATAS
Villa de Paris. — 35, Ourives (2012)

Para providenciar contra a falta dagua

Escreve-nos o director geral da Repartição de Aguas:

"Para attender promptamente aos reclamos contra possivel falta de agua em estabelecimentos servidos por hydrometro, o que, por vezes occorre por máo funccionamento do apparelho, e como justamente na presente quadra é grande a frequencia de pessoas em hoteis, pensões, restaurantes, etc., e muito mais de lastimar, portanto, ficarem sem abastecimento esses e outros predios, sujeitos ao regimen do medidor, pede a Repartição de Aguas que as reclamações em casos taes sejam dirigidas directamente pelo telephone Central 4384, para a officina de hydrometros, na rua Frei Caneca n. 231, onde, das 7 horas da manhã ás 8 da noite permanecerá diariamente uma turma de operarios para as providencias necessarias."

Amanhã 200 contos
Só jogam 20 milhares
-Centro Loterico-
RUA SACHET, 4
(3167)

O ministro da Fazenda resolveu dar provimento ao recurso interposto pela Companhia de Seguros "Liverpool & London Glove" do acto da inspectoria de Seguros que a multou por infracção do art. 89, n. 3, do decreto n. 14.593, de 31 de dezembro de 1920.

Assim resolveu o ministro não só por ter sido mal classificada a pena imposta, com fundamento naquelle artigo, como tambem por não constar do processo nenhuma prova de que a Companhia em apreço tenha celebrado contratos de seguros na cidade da Victoria.

Companhia franceza Signoret

"LE CADUCÉE", do barão Henri de Rotschild

Todos nós sabemos que a medicina é um sacerdocio e o medico um apostolo — pelo menos assim nos illudimos ao pensar nos abnegados cidadãos que escolheram para officio tão melindrosa profissão.

Torna-se por isso interessante que seja justamente um medico, o autor de "Le Caducée", que nos venha offerecer no theatro a imagem contraria de todas essas austeras virtudes que imaginamos inherentes ao apostolado da medicina.

O sr. de Rotschild é medico. Não sabemos se o seja de verdade, ou apenas por dilettantismo. Em todo caso, mostra-se bem intencionado condemnando no pelourinho do palco os esculapios germanicos que transformam o nobre ministerio em industria para auferir pingues rendimentos e os charlatães que se adornam de pennas de pavão.

A these que hontem vimos exhibida no Palace-Theatre não é nova, nem offerece deslumbramentos de idéas raras: é apenas justa e moral. E, realmente, não podemos exigir mais.

A moral, em theatro, tem-se tornado tão esquiva, que é de dar parabens ao sr. André Pascal, ou antes, ao barão de Rotschild, por nos ter apresentado em "Le Caducée" a ambição castigada e a ganancia merecidamente punida.

O dr. Revard, que Signoret encarnou com superior relevo, com aquella arte fina de minucias que é o seu segredo, é um desses medicos ambiciosos e sem escrupulos que tudo sacrificam á paixão do lucro não hesitando sequer em sacrificar o seu semelhante na ancia de conquistar ouro. Sae-se mal, porém, numa das emprehitadas operatorias, levadas a effeito sem a minima necessidade; é desmascarado... suicida-se, resolvendo, porém, até na morte servir á sciencia com derradeira devoção em proveito da humanidade soffredora.

Ficamos deveras sensibilizados com esse desfecho virtuoso.

Sim, porque o sr. André Pascal ou o barão de Rotschild, podiam perfeitamente ter feito passar essa tragedia intima em branca nuvem, sem dar a perceber a "gaffe" operatoria do dr. Revard, mantendo-o até o fim um charlatão perigoso e cheio de prestigio, e um caçador feroz de riquezas absolutamente impune.

Assignalemos a admiravel scena final, feita de modo impressionante por Signoret e que lhe mereceu os mais sinceros e espontaneos applausos.

E', incontestavelmente, um artista que se impõe.

No professor Godefroid sobresaiu pela grande austeridade que emprestu ao papel do velho sabio o sr. Lerieux.

No elemento feminino citemos mme. Mirval numa interessante personagem de americana.

Os outros não destoaram do conjunto. Por isso podemos affirmar ter sido muito lisonjeira a estréa da "troupe" Signoret.

DR. CUNHA CRUZ — D. nervosas, fraqueza da vontade e habitos, pela suggestão. Chile 11, 3 ás 5. (3120)

Uma victima dos autos

No dia 12 do corrente foi atropelado por um auto na Praia de Botafogo, o trabalhador José Antonio, pardo, de 18 annos, residente á rua General Polydoro.

Internado na Santa Casa em estado grave, Antonio ali falleceu hontem. O cadaver foi autopsiado no Necroterio pelo dr. Caó, que attestou como "causa-mortis" fractura do craneo e meningo-encephalite.

CASA EDISON — Especialista em artigos para machinas de escrever e escriptorios. Rua do Ouvidor n. 135. (2785)

Choque de vehiculos

Uma senhora americana ligeiramente ferida

Hontem, á tarde, descia a rua Senador Euzebio, um pouco atrazado, um bonde da linha "Praça 15", guiado pelo motorneiro Antonio Miranda dos Santos. Quasi na esquina da Praça 11 de Junho surgiu á frente o auto n. 263, conduzido pelo chauffeur Joaquim Dionysio, no qual viajavam tres senhoras.

Não houve tempo de evitar o desastre e o auto atirou-se de encontro ao bonde, saindo avariados os dois vehiculos.

D. Julia Moore, uma das passageiras do auto, senhora americana, de 72 annos recebeu ferimentos no pescoço.

Depois de soccorrida pela Assistencia, a referida senhora recolheu-se á sua residencia, á rua Paysandú n. 23.

O chauffeur e o motorneiro foram conduzidos á delegacia e apresentados ao commissario Paulo de Oliveira Filho, que apurou ter sido o facto inteiramente casual.

HOJE 25:000$000 INTEIRO, 1$800 Loteria do E. do Rio. (3149)

O PEQUERRUCHO CAIU DA JANELLA A' RUA

André, um menino de anno e meio, filho de Elias Pacha, residente e estabelecido á rua da Alfandega n. 358, achava-se á noite, no sobrado desse predio, junto á janella, tendo, em dado momento, trepado á grade, e, logo após, perdendo o equilibrio, cahir do solo, na calçada da rua.

Soccorrido, foi André medicado no Posto Central, onde se verificou ter elle recebido contusões e fracturas no corpo, fazendo-o internar seu progenitor na Casa de Saude, dr. Pedro Ernesto, onde o pequenito passava relativamente, á hora tendo conciliado o somno.

OS SPORTS NO CENTENARIO

Brasil vence na prova Pentathlon Classico por intermedio dos athleta Luiz Bianchi

As provas effectuadas hontem e as annunciadas para hoje

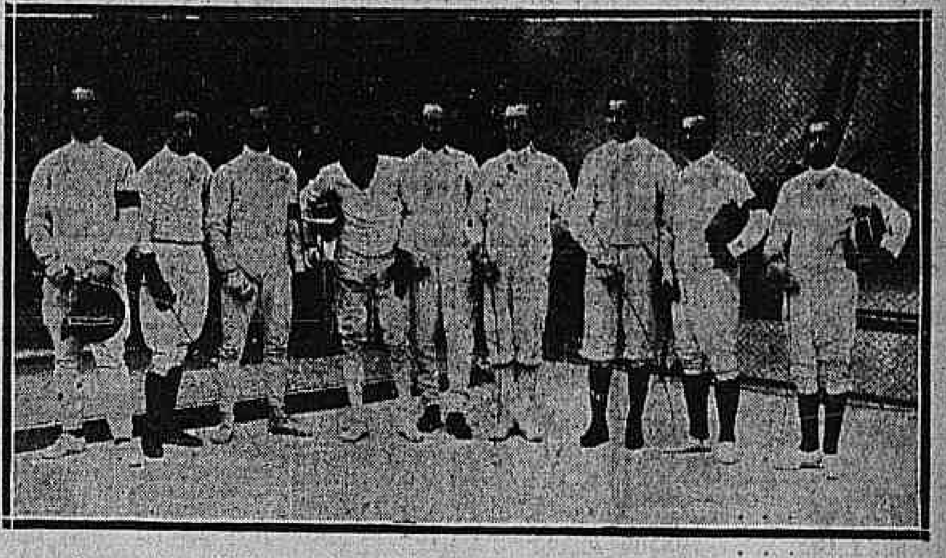

Os esgrimistas brasileiros e uruguayos que tomaram parte nos matches de hontem

AS PROVAS DE HOJE

Athletismo — Marathona

A's 2 horas da tarde, no Stadium.

Esgrima — A's 3 e 4 horas da tarde, no Stadium.

Water-polo — A's 4 horas da tarde, na piscina do Fluminense, entre o Brasil e a Argentina.

Hippismo — Cross Country — A's 9 horas da manhã, no Curato de Santa Cruz.

LUIZ BIANCHI, DO BRASIL, VENCEU BRILHANTEMENTE O PENTATHLON CLASSICO

No Stadium official do Fluminense F. C, realizaram-se, hontem pela manhã, as provas exigidas para o Pentathlon Classico.

Com a retirada do Chile o campo desta importante prova, ficou reduzido a 3 nações: Argentina, Brasil e Uruguay. A 1ª prova effectuada foi a de salto em extensão, vencida pelo brasileiro, Luiz Bianchi que saltou 6.m.45, seguido do seu compatriota Newberny e do representante uruguayo Gutierrez e dos demais. A 2ª prova constando de lançamento do dardo foi ganha pelo platino Enrique Tompson que lançou a 42m.42, seguido do seu compatriota Newberny e ao brasileiro, Bianchi. Seguiu-se a prova de corrida rasa em 200 metros. Como houvesse 6 concorrentes, a commissão resolveu dividir a mesma prova em 2 series, sendo considerado vencedor o que vencesse em menos tempo. Tendo Newberny e Bianchi, batido os seus adversarios e feito o mesmo tempo, foi dada a corrida como empatada, mandando que fosse marcado 1 ponto a cada um.

Na prova de arremesso do disco, Bianchi obteve a sua 3ª victoria, tendo o uruguayo Gutierrez chegado em 2º, precedido do brasileiro, Aldo Travaglia. Finalmente foi corrida a ultima prova, 1500 metros, saindo vencedor o argentino Tompson, seguido de Luiz Bianchi e Newberny.

Terminadas que foram as provas foi feita a apuração dos pontos, cujo resultado foi o seguinte:

1º logar — Luiz Emmanuel Bianchi — Brasil — 8 pontos.

2º logar — Enrique Tompson — Argentina — 13 pontos.

Luiz Bianchi, vencendo essa difficil prova, veiu mais uma vez comprovar que é verdadeiramente o athleta mais perfeito da America do Sul.

Feitos esses reparos damos abaixo o resultado geral das provas.

1ª — Salto em extensão:

1º logar — Luiz Bianchi — Brasil — distancia 6,m.45.

2º logar — Guilherme Newberny — Argentina.

3º logar — Ezequiel Gutierrez — Uruguayo.

4º logar — Enrique Tompson — Argentina.

2ª Arremesso do dardo.

1º — Enrique Tompson — distancia 42m.42 — Argentina.

2º — Guilherme Newberny — distancia 41m.55. — Argentina.

3º — Luiz Bianchi — distancia 40,m75 — Brasil.

4º — Pedro Echanique — distancia 39,m97 — Argentina.

3ª Corrida rasa 200 metros, 1ª serie.

1º — Guilherme Newberny — Argentina.

2º — Ezequiel Gutierrez — Uruguay.

3º — Pedro Echenique — Argentina. — Tempo: 23 1|5.

2ª serie.

1º — Luiz Bianchi — Brasil.

2º — Enrique Tompson — Argentina.

3º — Aldo Travaglia — Brasil. — Tempo: 23 1|5.

4ª Lançamento do disco.

1º — Luiz Bianchi — Brasil — distancia 32m.45.

2º — Ezequiel Gutierrez — Uruguay — distancia 31,m.51.

3º — Aldo Travaglia — Brasil — distancia 31,m.35.

4º — Enrique Tompson — Argentina — distancia 31m.

5ª (final) 1500 metros rasos.

1º — Enrique Tompson — Argentina.

2º — Luiz Bianchi — Brasil.

3º — Guilherme Newberny — Argentina.

4º — Pedro Echenique — Argentina. — Tempo: 4'56".

Resultado geral:

Vencedor em 1º Luiz E. Bianchi — Brasil.

2º logar — Enrique Tompson — Argentina.

ESGRIMA

AS PROVAS INDIVIDUAES DE FLORETE

Terminou hontem de manhã, a terceira poule eliminatoria do campeonato individual de florete.

O jury, constituido dos srs. commandante Bressard, presidente, e dos vogaes, Bello Herrera, Oswaldo Rocha, Conrado Rolando e Roberto Larry, acclamou vencedor, Luiz Lucheti, argentino, que recebeu 14 toques, conquistando 7 victorias, seguindo-se-lhe os demais atiradores na ordem abaixo: 2º logar Nilo Sucupira (Brasil), com 14 toques e 6 victorias; 3º, Angel Santamarina (Argentina), com 14 toques e 4 victorias; 4º, Juan Rios (Uruguay), com 21 toques e 3 victorias; 5º, José F. da Costa (Brasil), com 23 toques e 3 victorias; 6º, Ernesto Urdoniz (Argentina), 22 toques e 2 victorias; 7º, Pelio Ramalho (Brasil), com 25 toques e 2 victorias; Guillermo Murdock (Uruguay), com 27 toques e 1 victoria.

As provas finaes deste campeonato começarão hoje pela manhã e á tarde.

TIRO

O BRASIL VENCE LINDAMENTE NA PROVA DE PISTOLA

No stand da Villa Militar, realizou-se hontem, o campeonato de pistola, que transcorreu bastante animadissimo. A victoria tão almejada, mais uma vez nos sorriu, tendo o nosso representante o sr. Sebastião Wolf, marcado 483 pontos emquanto o seu sério rival Afranio Costa tambem brasileiro marcava 481 pontos.

O 3º logar coube ao atirador argentino, Comino, que conseguiu fazer 472 pontos.

Damos abaixo o resultado technico:

1º, Sebastião Wolf (Brasil), 483 pontos; 2º, Afranio Costa (Brasil), 481 pontos; 3º, Comino (Argentina), 472 pontos.

HIPPISMO

O CHILE VENCE AS PROVAS DE OBSTACULOS

No campo do C. R. Flamengo, onde vem sendo feitas as provas hippicas latino-americanas, realizaram-se hontem as provas de obstaculos vencidas brilhantemente pelo tenente, Galvarindo Zunniga, do Exercito do Chile. Em 2º logar chegou o capitão Fernando Basin do Exercito argentino, seguido do tenente Julio Silva Gonzalez, do Chile, chegando finalmente em quarto logar o capitão Evaristo Marques, representante do Brasil.

A grande assistencia que lá compareceu, applaudiu, freneticamente o feito dos vencedores. E' este o resultado final dos seis primeiros collocados:

1º logar — tenente Galvarindo Zunnga, do Chile; 2º logar — capitão Fernando Basin, da Argentina; 3º — tenente Julio Gonzalez, do Chile; 4º, capitão brasileiro, Evaristo Marques.

A grande assistencia, que lá compareceu avida de emoções, não regateou applausos freneticos aos vencedores:

E' este o resultado final dos cinco primeiros collocados:

1º logar — Tenente Galvarindo Zunniga, Chile; 2º logar — capitão Fernando Basin, Argentina; 3º logar — tenente Julio Gonzalez, Chile; 4º logar — capitão Evaristo Marques, Brasil; 5º logar — tenente Octaviano G. Silveira, Brasil.

A PROVA HIPPICA DE CROSS-COUNTRY

No Curato de Santa Cruz, será effectuada hoje, a prova hippica de Cross Country.

Dado o valor inconteste dos concorrentes, esta prova prometterá bellos lances aos espectadores.

BOX

AS PROVAS DE HONTEM

No rink do Stadium do Fluminense, realizaram-se, hontem, á tarde, os matches de box latino-americanos.

Os resultados das lutas foram os seguintes:

1ª prova — Peso médio — Guilherme Torres (Chile) x M. Triunfo (Uruguay). Venceu Triunfo por pontos no 5º round.

2ª prova — Góes Netto (Brasil) x Lavalle (Argentina). Venceu esta prova o nosso representante Góes Netto, que se mostrou um pugilista de valor, mas o juiz, entretanto, sem sabermos as razões, deu a victoria ao argentino.

A commissão de box protestou junto ao jury, que, além de não ser attendida foi tambem desacatada pelo chefe da delegação.

Esse facto deu ensejo a que houvesse varios disturbios, que, felizmente, não tiveram graves consequencias.

O MATCH DESAFIO ENTRE EUGENIE (CHILENO) E SAUCKEN (ALLEMÃO)

Feriu-se hontem, ás 9 horas da noite, o match desafio, entre o campeão de todos os pesos do Chile, Adolpho Eugenie de Andrade e o professor Gunthen von Saucken, campeão allemão de egual categoria. A luta estipulada em cinco rounds, foi bôa e bem disputada.

Infelizmente, devido á parcialidade do juiz, sr. Colino, do Uruguay, von Saucken, tendo maior numero de pontos a seu favor, viu-se derrotado. Esta resolução provocou ruidosos protestos, que se transformariam em serios disturbios se não fosse a prompta intervenção da policia, que procurou conter os mais exaltados.

FOOTBALL

O TRENO DOS SCRATCHES NACIONAES

Realizou-se hontem, á tarde, no campo da rua General Severiano, o treno dos scratches nacionaes para a escolha da nossa representação para o jogo de domingo com a equipe chilena.

O scratch A com melhor constituição, não se empregou para triumphar por 9 a 1.

Os quadros estavam assim organizados:

A — Kuntz
Palamone — Barthô
Lais — Amilcar — Fortes
— Néco — Friend. — Tatu' — Achê — Rodrigues

B — Marcos
C. Netto — A. Netto
Nesi — Xingó — Lagreca
— Zezé — Nilo — Junqueira — Alkindar — Antenor

Serviu de juiz o player Heitor Domingues, do Palestra Italia de S. Paulo.

AQUATICOS

NAS PROVAS REGIONAES E LATINO-AMERICANAS O BRASIL OBTEM NOVOS TRIUMPHOS

Na piscina da Urca, na Praia Vermelha, e sob os auspicios da Confederação Brasileira dos Desportos realizou-se hontem, á tarde, a 3ª parte do programma dos concursos aquaticos. Os resultados foram os seguintes:

14ª prova — 100 metros — Nadadores de qualquer classe — prova regional — F. B. S. R. — 1º, Manoel Ferreira Paciencia, Boqueirão, 1'13; 2º, João Carlos Cross, Flamengo 1'15 4|5; 3º, João Bittar, S. Christovão, 1'17 1|5.

15ª prova — 200 metros — Nado "a la brasse" (braçada classica) — Latino-Americanos — Em 1º, Izidoro Cruz (Brasil), 3'15 1|5; 2º Cesar Vasquez (Argentina), 3'24 1|5; 3º, Alcides Paiva (Brasil), 3'33; 4º, Ismael Mercado (Argentina).

16ª prova — 400 metros — Marinheiros nacionaes. Esta prova não se realizou.

17ª prova — 400 metros — senhoritas — Em 1º, Aracy Sardinha, Icarahy, 8'30 1|5; 2º, Maria José Paranhos, S. Christovão, 8'55 2|5; 3º, Mirian Antunes, Guanabara, 8'56 4|5.

18ª prova — 200 metros — Nadadores novissimos — Em 1º, Vicente Werneck, Flamengo, 3'15; 2º, Bernardino Velloso, S. Christovão, 3'31; 3º, Francisco Silva Carvalho, Guanabara, 3'59.

19ª prova — 800 metros — Relay race — Nado livre — turma de 7 nadadores. Venceu a turma do Brasil, 11,9 2|5; 2º, Argentina, ... 11,40 4|5.

As turmas estavam assim constituidas:

Brasil — Jorge de Oliveira Mattos, Abrahão Saliture, Adhemar Serpa e José Mesquita Magalhães.

Argentina — Alberto V. Zorrilla, Juan W. Behreusen, Luiz Cardenas e Mario Brintez Cruz.

20ª prova — Mergulhos de altura de 5 metros — execução de mergulhos ordinarios e variados, de accôrdo com o regulamento latino-americano. Em 1º, Brasil e em 2º, Argentina.

As equipes disputantes eram as seguintes:

Brasil — Adolpho Wellisch, Agesilão Bittencourt e Gustavo Rheingantz.

Argentina — Ernesto Parreill, Jack Pettigrero e Calvin Combe.

O nosso representante Adolpho Wellisch apresentou terminadas as provas varios mergulhos, que enthusiasmaram a assistencia pelo modo brilhante com que foram executados.

WATER-POLO

O 1º MATCH HOJE ENTRE A ARGENTINA E O BRASIL

Está marcada para hoje, á tarde, na magnifica piscina do Fluminense F. C., á rua Guanabara, o inicio dos jogos internacionaes de water-polo, do programma desportivo organizado em commemoração ao centenario da independencia do Brasil.

A tabella offerece-nos hoje o ensejo de presenciarmos a promissora pugna entre as valorosas esquadras representativas da Argentina e do Brasil, cada qual precedida de maior fama.

Quer isso dizer que as vastas dependencias da soberba piscina do glorioso gremio "tricolor" será pequena para conter o nosso mundo sportivo, que all accorrerá em peso, na certeza de que vae assistir a uma refrega grandiosa, entrecortada de lances admiraveis, que a todos empolgará.

Como prova preliminar, bater-se-ão a esquadra "B" da Confederação Brasileira de Desportos e o scratch representativo da distincta entidade que é a Liga de Sport da Marinha.

A tarde de hoje, nos jogos latino-americanos, como se vê, marcará um esplendido successo para os desportos aquaticos.

O MATCH PRELIMINAR

Este embate está marcado para as 4 horas da tarde e reunirá o team "B" da Confederação B. Desportos e o scratch da Liga de Sport da Marinha.

Deve ser uma partida muito interessante, por isso que de cada lado existem eximios manejadores da pelota e cada qual está mais disposto a vender mais cara a sua derrota.

O MATCH INTERNACIONAL

A's 4 ½ horas da tarde, será disputado o sensacional encontro entre as poderosas equipes da Argentina e do Brasil.

O resultado desta pugna é aguardado com vivo interesse pelo nosso mundo aquatico, pois é sabido que a Argentina vem disposta a tirar uma "revanche" do memoravel prelio de 1919.

Servirá como juiz o sr. Arturo Escudero, da delegação desportiva do Chile.

O MATCH DE AMANHA

Para amanhã, ás 10 horas, na piscina do Fluminense F. C., á rua Guanabara, está marcado o segundo encontro de water-polo latino-americano, entre os teams das republicas Argentina e Chile. Servirá de juiz o sr. Edgard Leite Ribeiro, do Brasil.

Haverá uma partida preliminar entre os quadros A e B da Federação B. S. Remo.

O terceiro embate latino-americano effectuar-se-á no dia 17 do corrente, ás 10 horas da manhã, no mesmo local, entre o Brasil e Chile.

Será juiz o sr. Francisco Torino, da delegação desportiva da Argentina.

O match preliminar ferir-se-á entre os teams juvenis dos clubs Icarahy e Guanabara.

RESULTADOS SUBMETTIDOS A ARBITRAGEM

Communicam-nos:

"Tendo sido submettido á arbitragem dos srs. conde De Latour e Elwood [illegible]

Guarnições de Filó e Setim

(Para cama)

Uma...... 69$500

Cortinado de Filó

Bordado em alto relevo para casal. Um.... 54$000

Para creança.... 42$500

Toalhas

ADAMASCADA Pª. MESA COM BAINHA ABERTA

150 x 145.... 7$500
2 mt. x 145... 10$500
2,50 x 150... 12$500
3 mt. x 150... 15$500
3,50 x 150... 17$500

O mais lindo sortimento em sêdas lisas e de fantazia a preços sem exemplo. Enxovaes completos para noiva especialidade da casa

NOS ARMAZENS DO

Palacio das Noivas

83, Uruguayana, 85

Canto de Buenos Ayres

Tel. Norte 2875

(3165)

Brown, as questões das corridas de duzentos metros, mil e seiscentos metros de turma e 1.500 metros, pede-se a todos os competidores nessas corridas que se apresentem, hoje, ás 9 ½ horas da manhã, no "stadium" do Fluminense, promptos para tomar parte nas provas, caso assim decida o Tribunal Arbitral.

O TEAM BRASILEIRO DE WATER-POLO PARA HOJE

Para o match de hoje com os argentinos, a commissão technica de water-polo escalou o seguinte team:

Agostinho Sá — Orlando — Salvador — Abrahão — Serpa — Jorge — Paciencia.

Outras informações

A ENTREGA DAS TAÇAS "URUGUAY", "BRASIL" E "RIO BRANCO"

Em audiencia especial foram hontem recebidos pelo sr. Alvaro Sarlegui, sub-secretario das Relações Exteriores da Argentina, no Gloria Hotel, os drs. Roberto Trompowsky, Olavo Vianna, Octavio Neves e Agenor Homero de Carvalho, membros da commissão organizadora dos jogos sportivos do centenario que receberam das mãos do diplomata argentino as taças "Rio Branco", "Brasil" e "Uruguay".

O acto se revestiu de maxima cordialidade, tendo o sr. commandante Olavo Vianna feito um bello discurso ao champagne.

A COMPETIÇÃO DE TIRO ENTRE AS MARINHAS ESTRANGEIRAS E NACIONAL — OS E. U. DA AMERICA VENCEDORES

Realizou-se hontem, promovida pela Liga de Sports da Marinha, a competição de tiro, no Stand do Exercito, na Villa Militar.

Nella tomaram parte as marinhas [illegible] uma inscripto 3 elementos em cada prova, que foram:

a) Revolver — 50 ms. Officiaes.

b) Carabina — 300 ms. Sub-officiaes.

c) Carabina — 300 ms. Praças.

O resultado em conjuncto dos pontos obtidos por grupo de atiradores (series de 15 tiros), é representado do seguinte modo:

Provas — Officiaes — America, 71; Inglaterra, 111; Japão, 84 e Brasil, 114.

Sub-officiaes — America, 278; Inglaterra, 225; Japão, 172 e Brasil, 250.

Praças — America, 291; Inglaterra, 260; Japão, 164 e Brasil, 209.

Damos a seguir o numero global de pontos feitos pelas nações concorrentes:

Provas — Officiaes — America, 1; Inglaterra, 2; Japão, 2 e Brasil, 4.

Sub-officiaes — America, 5; Inglaterra, 2; Japão, 2 e Brasil, 3.

Praças — America, 5; Inglaterra, 3; Japão, 1 e Brasil, 2.

Resultado final:

1º logar — E. U. America.
2º logar — Brasil.
3º logar — Inglaterra.

As collocações individuaes foram as seguintes:

Officiaes — Revolver 50 metros: 1º logar — Victor Silva (Brasil); 2º logar — Grand (E. U. A.); 3º logar — Roberto Gama (Brasil).

Sub-officiaes — Carabina 300 metros: 1º logar — Keene (E. U. A.); 2º logar — Barthban (E. U. A.); 3º logar — Annibal (Brasil).

Praças — Carabina 300 metros: 1º logar — Weathrington (E. U. A.); 2º logar — Brand (Inglaterra); 3º logar — Durval Soares (Brasil).

WATER-POLO — LATINO AMERICANO — JOGOS PRELIMINARES — TABELLA DOS JOGOS

Dia 15 ás 4 horas — Marinha Brasileira x Team B. da Federação Brasileira das Sociedades do Remo. — Juiz Pedro Santos.

Dia 15 ás 4 1/2 — Argentina x Brasil — Juiz Arturo Escudero, do Chile.

Dia 16 ás 10 horas — Team A x Team B da Federação B. S. Remo — Juiz dr. Adhemar Mello.

A's 10 1/2 — Chile x Argentina — Juiz Edgard Leite Ribeiro, do Brasil.

Dia 17 ás 10 horas — Juvenil do C. R. Guanabara x C. R. Icarahy — Juiz Pedro dos Santos.

A's 10 1/2 — Chile x Brasil — Juiz Francisco Torino, da Argentina.

TEAMS ESCALADOS

Para o dia 15, contra os Argentinos — Agostinho Sá, Salvador Amendola, Orlando Amendola, Abrahão, Paciencia, J. Mattos, Serpa. — Reservas: Jorio, Alcides, Victorino.

Para o dia 17 contra os Chilenos — Agostinho Sá, Salvador Amendola, Orlando Amendola, Abrahão, Jorio, J. Mattos, Serpa. — Reservas: Paciencia, Alcides, Galvão.

Para o dia 16, Team A — Agostinho Sá, Salvador Amendola, Abrahão, Bittar, Paciencia, Ferranti.

Para o dia 16, Team B — Alfredo Pereira, Adhemar Galvão, Victorino Fernandes, Alcides Paiva, Jorio, J. Mattos, Serpa.

Para o dia 15, contra a Marinha — Alfredo, Victorino Sá, Galvão, Alcides, Bittar, Jorio, Ferranti. — Reservas: J. Coelho Netto, J. Ferreira Mendes e João Salitre.

OS ESTUDANTES BRASILEIROS QUE JOGARÃO WATER-POLO CONTRA SEUS COLLEGAS ARGENTINOS E CHILENOS

Alfredo Pereira — Keeper Curso de Humanidades.
Salvador Amendola — Back Curso Commercial.
João Lago Diniz Junqueira — Half — Escola Naval.
Castro Lima — Back — Escola Naval.
J. Coelho Netto — Forward Curso de Humanidades.
Ruben Roquette — Forward Escola Polytechnica.
José Ferreira Mendes — Forward Curso Commercial.
Alvaro Araujo — Forward Escola Naval.
Jorge Mattos — Forward Curso de Humanidades.

A's 2 HORAS — MARATHONA — 42.000 METROS

Concorrentes: Chile: 51; 53; 54. Brasil: 102, 106, 114 — Reservas: 142, 143.

Serão realizadas hoje, no Stadium do Fluminense F. C.

Horario: Os pontos serão contados do seguinte modo:

Pentathlos — Cross-Country: 10, 6, 4, 2 pontos respectivamente ao 1º, 2º, 3º collocados.

Corrida de revezamento — Corrida de 3.000 ms. (turmas) 10, 6, 4 pontos respectivamente ao 1º, 2º, 3º collocados.

Corridas rasas, Cor, Barreiras, Arremessos, Saltos, Marathona — 5, 3, 2, 1 ponto respectivamente ao 1º, 2º, 3º, 4º collocados.

SUB-COMMISSÃO DE DIRECTORIAS E FISCALISAÇÕES — AS RESTANTES CADEIRAS NUMERADAS

Tendo sido augmentado o numero de cadeiras numeradas, a sub-commissão vende assignaturas destas cadeiras, que estarão á venda somente durante o dia de hoje, 15 do corrente.

OS WATER-POLERS BELGAS

Devem chegar ao Rio, no proximo sabbado, pelo paquete "Cap. Polonio", os nadadores e jogadores de water-polo belgas, que, a convite do governo brasileiro, tomar parte nas provas internacionaes.

A Commissão Organizadora prepara festiva recepção aos distinctos hospedes, projectando-se diversas homenagens brilhantes áquella delegação européa de que fazem parte diversos membros do Antuerpia Rowing Club, que offereceu carinhosas festas aos brasileiros, que concorreram á ultima olympiada.

Colletes e Porta-seios de borracha para senhoras

CINTAS PARA HOMENS E SENHORAS

Com este novo invento de Henrique Schayé, privilegiado no Brasil, e no estrangeiro, desapparecerá por completo a gordura que rouba a fórma esbelta do vosso corpo; estes colletes são de borracha pura, muito resistentes, fechados com colchetes, na frente e nas costas, inteiriço ou com cordão não prejudicando o vosso bem estar e sem prejuizo para a vossa saude, substituindo totalmente os collets communs. Chamo a attenção pela differença existente entre os congeneres até então conhecidos, que pela inferioridade da materia prima empregada, ao envez de reduzirem a gordura, dilatam-a, deixando que o corpo continue a se desenvolver, ao passo que os que acabo de apresentar, confeccionados com materiaes escolhidos e da melhor qualidade, garantem um resultado infallivel.

Fazem-se sob medida sem augmento de preço. Avenida Gomes Freire n. 30 — Teleph. Central 1974 — Rio de Janeiro.

Aconselhado e recommendado pelo professor Dr. Fernando Magalhães e Dr. Thierry de Alvarenga

(3158)

HOMENAGEM ÁS DELEGAÇÕES NAUTICAS BRASILEIRAS E ESTRANGEIRAS

O Club de Natação e Regatas, em homenagem ás delegações nauticas brasileiras e estrangeiras, que se encontram entre nós, realiza no dia 17 do corrente, das 4 ás 9 da noite, em sua séde social, á rua Santa Luzia ns. 216 e 218, uma vesperal dansante.

DISCURSO PRONUNCIADO PELO CONDE DE BAILLETE LATOUR, REPRESENTANTE DO COMITÉ OLYMPICO INTERNACIONAL NA INAUGURAÇÃO DOS JOGOS ATHLETICOS LATINO-AMERICANOS.

"Sr. presidente — O Comité Olympico Internacional, concedendo seu patrocinio nos jogos do Rio de Janeiro, quiz, desde o primeiro momento, provar a confiança que tinha de ver levar a bom termo esse grande empreendimento, por um povo ousado, cuja perseverança e tenacidade [illegible]

[illegible] Resta-me, sr. presidente, exprimir a v. ex. o vivo pezar do barão Pierre de Coubertin, cuja ausencia todos deploram, por se ver impedido, por seu estado de saude, de vir pessoalmente a esta festa [illegible]

A REGATA INTERNACIONAL DE AMANHÃ

Pesagem de patrões — A directoria da regata internacional de amanhã convida todos os patrões [illegible]

Sorteio de balizas — O resultado do sorteio das balizas em que correrão os clubs federados na regata internacional de amanhã foi o seguinte:

[illegible]

A CONFEDERAÇÃO HOMENAGEIA AS DELEGAÇÕES ESTRANGEIRAS

passeio maritimo de hoje — A directoria da Confederação B. de Desportos offerece hoje um almoço intimo aos chefes e membros das delegações desportivas que ora nos visitam [illegible] Companhia Cantareira.

A partida do cáes Pharoux, está marcada para ás 9 horas da manhã.

A directoria da Confederação aproveita esse ensejo para mostrar aos seus hospedes as paizagens lindos recantos da nossa bahia.

Foram convidados também para bordo o barão de Baillet-Latour, illustre presidente dos jogos olympicos latino-americanos e membro do Comité Olympico Internacional, e todos os membros das commissões e sub-commissões dos festejos desportivos do centenario.

Tocará a bordo uma orchestra de professores.

Convite ás commissões — A directoria da C. B. D., em vista da Companhia Cantareira não hontem ter podido conceder a barca para o passeio e almoço intimo de hoje, pelo presente convido todos os membros das commissões que estão servindo nos jogos latino-americanos a tomarem parte na homenagem, que vae prestar ás delegações desportivas estrangeiras. (a) *Adhemar de Mello*, 1º secretario.

CONTINUAÇÃO DO PROGRAMMA DE ATHLETISMO — DE SALTO DE EXTENSÃO COM CORRIDA

[illegible]

DO SALTO DE ALTURA COM VARA

[illegible] ser um salto, considerar-se-á como tendo realizado uma tentativa.

Os competidores poderão fazer buracos para saltar, não podendo estes, porém, medir mais de 30 centimetros de diametro.

Os concorrentes não deverão, no momento de saltar ou depois de terem deixado o solo, collocar a mão que estava abaixo mais acima da outra ou levar a outra mais para cima. Cada concorrente poderá usar o material que lhe pertence. As varas poderão estar envolvidas por fios ou fitas, mas não deverão ser munidas de empunhaduras. Nenhum concorrente poderá usar o material que lhe não pertença sem o devido consentimento e do respectivo proprietario.

Os postes poderão ser movidos até 61 cm. em cada direcção. Só é permittido fazer um buraco para os saltos. A pista do salto deve estar bem nivelada. Os postes deverão distar um do outro pelo menos, 3 m. 66.

Todas as medidas serão tomadas perpendicularmente, do solo á parte superior do sarrafo, no ponto em que estiver mais baixo.

No caso de quebrar-se a vara, por occasião de fazer-se um ensaio, será permittido outro ensaio. Ao concorrente que picar com a vara ou atravessar a pista depois da linha de incursão, que será traçada no solo, a 5 m. do sarrafo, será contada uma tentativa.

Duas tentativas perfazem um ensaio.

MIGUEL BRAGA — Callista. Quitanda, 79, sob., esq. Ouv. Tel. N 4.502. (626)

APPARELHOS PARA TRATAMENTO DA HERNIA OU

QUEBRADURA

AVENIDA GOMES FREIRE N. 124, EM CIMA DA PHARMACIA, SEM OPERAÇÃO, por meio da CINTA HERNIARIA ELECTRICA do INSTITUTO de Orthopedia Incruenta. Medalha de ouro, Paris.

De volta de seus Estabelecimentos do sul, o Prof. Lazzarini attenderá novamente á disposição dos interessados, até o

Dia 25 de Setembro

[illegible]

(O 26088)

CINEMA ATLANTICO — RUA — COPACABANA, 380

HOJE — Um programma que vos offerece duas horas de prazer entre o luxo e a arte — MUTT e JEFF — Caricaturas.

Pecadoras

Um vibrante drama em 5 actos pela mimosa Constance Talmadge.

IRENE — Empolgante drama em 5 actos, por Louise Colliney.

Entrega especial

Dois actos elevados de scenas grotescas e ultra-hilariantes, editado pela inexcedivel SUNSHINE FOX COMEDY.

(O 25586)

O resultado das eleições municipaes em Pernambuco

Recife, 14 — Os jornaes publicam a nota official, fornecida pela secretaria de palacio, dando o resultado total das eleições municipaes.

Em 45 municipios, inclusive a capital, venceu o partido democrata, chefiado pelo senador Borba.

Os colligados venceram apenas em 3 municipios.

Falta o resultado de 14.

PÓ DE ARROZ **LADY** E' o melhor e não é o mais caro. Adherente, e muito perfumado. Caixa: 2$500, pelo Correio: — 3$200. A' venda em todo o Brasil. Perfumaria Lopes—Rua Uruguayana n. 44—Rio. (7844)

BOLSA PERDIDA

Para ser entregue a quem a perdeu foi confiada a esta redacção uma bolsa de senhora encontrada no largo da Lapa.

A Independencia

Rua do Theatro n. 1 — Tel. 476 C. Mobiliario completo para uma casa, com 36 peças rs. 2:400$000. (9785)

Conferencia Internacional Algodoeira

Reunir-se-á hoje, ás 4 horas da tarde, a commissão organizadora da Conferencia Internacional Algodoeira, que se celebrará nesta capital, de 15 a 26 de outubro proximo vindouro.

COMME IL FAUT cigarros de luxo, tabaco turco legitimo. — LOPES SA' & C. — Rua Santo Antonio, 5|9. (3666)

PELAS ASSOCIAÇÕES

SCIENTIFICAS

A CENTRAL BRASILEIRA DOS CIRURGIÕES DENTISTAS — A Associação Central Brasileira de Cirurgiões Dentistas, com séde á rua Barão de S. Gonçalo n. 54, realiza amanhã, ás 8 horas da noite, uma importante sessão extraordinaria.

Acha-se inscripto para falar o nosso illustre hospede e um dos mais estimados membros da Sociedade de Especialização em Odontologia, de Montevidéo, dr. Alexandre M. Osimani, que, juntamente com outros collegas uruguayos, se comprometteu a effectuar uma série de conferencias scientificas de grande alcance para a classe, com demonstrações pratico-theoricas.

A de amanhã será feita pelo dr. Osimani, subordinada aos seguintes capitulos: 1) Palavras allusivas ao centenario do Brasil; 2) Especialização scientifica; 3) Especialização em Odontologia; 4) Progressos profissionaes e meios de attingil-os.

São convidados todos os cirurgiões-dentistas desta capital e de Nictheroy, socios ou não socios, que terão ensejo de apreciar um dos mais esforçados batalhadores pelo progresso da odontologia, patenteando a fraternal amizade que nos une aos scientistas do Rio da Prata.

BENEFICENTES

ASSOCIAÇÃO PROTECTORA DOS CEGOS, DEZESETE DE SETEMBRO — Em sessão solenne commemorativa do 68º anniversario da fundação do Instituto dos Meninos Cegos (hoje Benjamin Constant), a Associação Protectora dos Cegos Dezesete de Setembro empossará, no proximo domingo, sua administração recem-eleita e que é a seguinte:

Commissão executiva ou directoria: dr. José Pereira Graça Couto, presidente; dr. Heitor Lyra da Silva, vice-presidente; Alamiro de Siqueira Costa, 1º secretario; Francisco Gurgulino, 2º secretario; Fernando Gardoni, thesoureiro, e Mauro Montagna, procurador.

Commissão de commemoração e propaganda: dr. Armando de Lima Meirelles, Francisco Antonio de Almeida, Junior e Francisco de Paulo de Souza.

Commissão de syndicancia e contas: dr. Alberto Pereira da Cunha, Octacilio de Magalhães Cruz e Joaquim Lopes de Almeida.

Mesa da assembléa geral: coronel dr. Raymundo Pinto Seidl, presidente, e Alvaro Tavares Pereira, secretario.

A singela festa commemorativa terá logar no salão de honra do Instituto Benjamin Constant, ás 2 horas da tarde, e será presidida pelo dr. Mello Mattos, seu director e presidente honorario da Associação.

Após á sessão haverá recitação e musica.

E' franca a entrada não sómente aos associados e suas familias, mas tambem a quantas pessoas queiram visitar num dia assim festivo aquelle estabelecimento de instrucção.

CENTRO B. DOS OPERARIOS MUNICIPAES — O Centro Beneficente dos Operarios Municipaes festejou a data do anniversario de sua fundação e empossou a nova directoria, que tem de gerir os destinos da sociedade no anno compromissal de 1922-1923.

A's 7 horas, presentes o representante do prefeito municipal, e outros, foi a sessão iniciada pelo sr. Tavares Areias, presidente da mesa, que se referiu ao valor daquella commemoração.

Em seguida, falaram outros oradores, que se congratularam com o Centro pelos auspiciosos factos que solennizava.

Depois da oração do representante da S. U. dos Foguistas, uma commissão, composta das senhoritas Julieta Xavier Cabral, Aurea da Silva, Durvalina Xavier Cabral e Isaura Silva, conduziu á mesa os novos directores.

Depois de cerimonia da posse, foram distribuidos titulos de distincção a diversos associados.

Terminadas as cerimonias, a directoria fez servir aos seus convidados farto serviço de "buffet", havendo ainda nessa occasião troca de brindes.

A directoria empossada está assim constituida: presidente, João Nunes Cabral; vice-presidente, João Ignacio de Souza; 1º secretario, Armando de Sá Couto; 2º secretario, João F. de Oliveira; thesoureiro, Silvano Augusto Chaves, e procurador, José Joaquim Esteves.

Conselho administrativo: Benjamin Nogueira, João de Almeida, Falminio Francisco de Andrade, Domingos da Silva Costa, Luiz Alves Martins, Raphael Esteves de Mattos, Manoel Fernandes Dias Filho, Claro Francisco Lopes, João Ramos, Carlos de Oliveira e Alziro Custodio da Silva.

OPERARIAS

RESISTENCIA DOS COCHEIROS E CLASSES ANNEXAS — No proximo domingo ás 8 horas, na séde desta associação haverá uma grande assembléa, á rua Camerino 66, para eleições da nova directoria e demais commissões constantes dos estatutos.

Só podem ter direito a votos e serem eleitos aquelles que se apresentarem munidos do seu ultimo recibo.

CENTRO DOS OPERARIOS DAS PEDREIRAS — Secção de ferreiro — Estão convidados todos os socios desta secção a comparecerem á reunião que se effectuará hoje, nesta séde ás 7 horas, para assumptos de grande interesse.

Tribunal do Jury

Absolvido pela justificativa da legitima defesa

Ivo dos Santos Carvalho, foi accusado e processado porque no dia 21 de maio do corrente anno, na rua Conselheiro Zacharias, em companhias de outros individuos, matou com um tiro de revolver Augusto Nogueira de Freitas.

O Tribunal, entendendo, conforme argumentou o patrono do réo, que se tratava de um caso de legitima defesa, absolveu o accusado por unanimidade.

COMER BEM ?

Preço modico, sociedade fina, só na FIDALGA; rua de S. José 82. (O 26025)

Alguns pharmaceuticos multados pela Saude Publica

A Inspectoria de Fiscalização do Exercicio de Medicina multou em 100$000 o pharmaceutico Augusto de Campos Barbosa, da pharmacia sita á rua Senador Pompeu 99, por vender remedios secretos, e, em 200$000, Salustiano Luiz da Costa, com hervanaria á mesma rua n. 90, por viar receitas espiritas.

Pela mesma inspectoria foi lavrado auto de infracção contra o pharmaceutico Antonio Pedroso Souto, em virtude de ausentar-se da pharmacia, á rua Coronel Pedro Alves, n. 229, sem communicação. A Saude Publica vae multal-o em 100$000.

Injecção Macedo

Faz desapparecer completamente a blenorrhagia chronica ou recente. Drogarias e pharmacias. (O 24816)

NO CONSELHO MUNICIPAL

O augmento dos vencimentos dos funccionarios municipaes

A sessão de hontem foi presidida pelo sr. Silva Brandão.

Na hora do expediente, [illegible] requerimento, que foi enviado á commissões, em que um [illegible] pede concessão para construir [illegible] galeria coberta na rua de Santo Antonio.

Foi pedido, sendo approvado, que constassem dos annaes da casa os discursos, na integra, trocados entre os intendentes sul-americanos, que nos visitam, e os intendentes cariocas.

Figurando na ordem do dia o projecto que concede licença para realização de tourradas no centenario, foi a sessão obstruida, impedindo a votação dos demais projectos.

— Foi incluido na ordem do dia de hoje o projecto que manda augmentar os vencimentos dos funccionarios municipaes.

Afim de impedir a obstrucção, será pedida a preferencia na votação desse projecto, que está em 3ª discussão.

— Deu entrada na secretaria um memorial subscripto por mais de 800 funccionarios, pedindo preferencia para o projecto apresentado pelo intendente Alberico de Moraes, relativo ao augmento dos seus vencimentos.

Ainda a respeito da questão do augmento de ordenados dos funccionarios municipaes recebemos uma carta em que o missivista nos pondera o seguinte:

"Ha já dias que os funccionarios municipaes vivem na doce illusão de verem augmentados seus vencimentos. Houve mesmo um projecto no Conselho idêntico á emenda João Lyra, mas logo encontrou os maiores obstaculos. Diversos outros têm surgido e nenhum ainda mereceu a approvação do legislativo municipal. Tratam agora os antigos funccionarios da Municipalidade de aconselhar aos srs. intendentes a approvação das idéas do sr. prefeito, relativamente á majoração de vencimentos.

Ora, o sr. prefeito pretende augmentar de 40 % a quem de 1921 até a presente data não teve augmento em seus vencimentos. Mas é preciso notar que mór parte desses funccionarios ha bem pouco tempo foram aquinhoados com as addicionaes, que muito concorreram para auxilial-os, no momento difficil que atravessamos. Se, porém, ficarem extinctas as addicionaes, ainda serão os mesmos funccionarios que hão de lucrar, visto serem ellas incorporadas a seus vencimentos e mais uns *tantos por cento*, que actualmente irão ter. E os funccionarios que não forem contemplados e daqui a pouco ficam jús ás addicionaes?! Neste caso é preciso um estudo que melhor proveito traga ao funccionalismo municipal.

Porque não se volta uma lei extendendo o augmento aos funccionarios que até 31 de dezembro de 1920 estavam com seus vencimentos fixados? Não seria iniciativa mais criteriosa e mais equitativa?"

As enfermeiras da Saude Publica ainda não receberam

As enfermeiras da Saude Publica ainda não receberam seus vencimentos relativos ao mez de agosto findo e tambem a differença de junho e julho deste anno, de accordo com a tabella Lyra.

CINEMA IDEAL

O maior, o melhor e o mais confortavel cinema do Brasil!!

A pedido de nosso distincto publico e para não interrompermos a marcha triumphal á maravilhosa creação cinematographica da "PARAMOUNT", continuamos até domingo a exhibição deste sumptuoso programma e ainda mais augmentado por dois films ineditos de valor incontestavel!!

HOJE — HOJE

A NOITE DE SABBADO

Nove actos da "Paramount", dirigida pelo genial Cecil B. De Mille, o encenador dos problemas humanos, por entre cataduppas de luxo!

A Marotinha

Dois actos de diabruras pela mais pequenina actriz do mundo, BABY PEGGY, a menina prodigio da "Century Comedy".

A Parada do Centenario

A mais completa de todas, a mais fiel reproductora do glorioso desfile de 7 de setembro, 2 actos da "Botelho-Film".

Amores de LETTY

(Só na matinée, como extra)

Film em cinco actos da Goldwyn, com PAULINE FREDERICK.

Segunda-feira — Um programma colossal! Em primeiro um film que deixará recordações, A GRANDE REVISTA NAVAL DAS ESQUADRAS NACIONAL E ESTRANGEIRAS NA BAHIA DO RIO DE JANEIRO, um espectaculo deslumbrante como jámais vistes! 3 partes da Botelho-film, e mais, o revolucionador da téla, o impressionante tragico japonez SESSUE HAYAKAWA, em AMOR DE TOUREIRO, em 5 actos da Robertson Cole e SEENA OWEN, a linda esposa de George Walsh em LAGRIMAS E SORRISOS, 7 actos da "Paramount" e ainda UMA IDE'A SEM VIDA, comedia em 2 actos pelo engraçado HARRY SWEET, da "Viagem Accidentada".

Quinta-feira — O querido artista THOMAS MEIGHAN, em, ERA UMA VEZ... UM PRINCIPE", 6 actos da excelsa "Paramount", e OLAF FONS, o correcto actor da Goldwyn, em o estupendo film em 6 actos, DIVIDA DE HONRA.

COMEDIA BRASILEIRA — THEATRO S. PEDRO — Tel. C. 4274

Companhia Dramatica Nacional, mantida pela Prefeitura Municipal.— Director: EDUARDO VICTORINO

HOJE — A's 8 3|4 — HOJE

RECITA POPULAR A PREÇOS REDUZIDOS

7ª representação da comedia em tres actos, de OCTAVIO RANGEL

AMOR A' TERRA

A acção no Rio de Janeiro, na actualidade

Tomam parte os artistas: Maria Castro, Nathalina Serra, Davina Fraga, Laura Serra, Olga Barreto, Antonio Ramos, Eduardo Pereira, Chaves Florence, Martins Veiga, Carlos Torres, Aldyrio Ferreira e Raul Barreto.

Scenarios de Lazary e Jayme Silva — Montagem de Anisio Fernandes.

Preços: Frizas e camarotes, 20$; poltronas, 3$; galerias nobres, 2$000; geraes, 1$000. Amanhã — AMOR A' TERRA. A seguir — A comedia em 3 actos: OS VENDILHOES, de Baptista Junior.

Bilhetes á venda na bilheteria do theatro e no "Jornal do Brasil" na Locação Theatral. (O 25577)

GRANDE CIRCO EUROPEU

Av. Mem de Sá — Esplanada do Senado — Propriedade de JOÃO OLIVEIRA — Empresa ANTONIO FERRAZ

HOJE — A's 8 3|4 em ponto — HOJE

NOVAS ESTREAS de artistas recem-chegados do Velho Mundo e Argentina.

Retumbante exito do applaudido cantor sertanejo RIACHÃO

O ferocissimo e terrivel

Leão Nero

Numero de alta emotividade.

Successo real e sempre crescente do notavel artista — JOAQUIM ARAUJO, Rei do malabarismo e equilibrismo.

Agrado real e positivo do tony dos tonys MR. ANTTILO e de seu cachorro PICO.

Novas entradas ultra-escalafabeticas pelos queridos palhaços: MALUCO, TORRESMO e PERERECA.

Programma novo de attracções mundiaes.

PREÇOS DO COSTUME. (O 25538)

Ultimo Concerto DO CELEBRE

Pianista Compositor

Leopoldo Godowski

HOJE, 15 de setembro, ás 4 horas da tarde

Theatro S. Pedro

— PREÇOS —

Frizas. . . . . . 70$000
Camarotes de 1ª. . . 60$000
Camarotes de 2ª. . . 40$000
Camarotes de 3ª. . . 20$000
Poltronas. . . . . 15$000
Galeria nobre. . . . 10$000
Entradas geraes. . . 3$000

Os bilhetes á venda no theatro, "Jornal do Brasil" e Casa Bevilacqua. (3159)

THEATRO MUNICIPAL

Concessionario: WALTER MOCCHI — Banqueiro da empreza: Banco Hollandez para a America do Sul

HOJE — 7ª recita do turno A — A's 8 3|4

Estréa da opera de Wagner dirigida por WEINGARTNER

O OURO DO RHENO

(Num unico acto sem intervallos)

Kirchoff — Schipper — Hirn — Mertens — Jaeger — Weigert — Braun — Bandler — Bechstein — Delmann — Dentale — Scafa Nardi.

Precederão as symphonias de TANNHAUSER e LOHENGRIN

Preços do costume.

AMANHÃ — DOIS ESPECTACULOS, DOIS — AMANHÃ

As 3 horas EM PONTO

VESPERAL Extraordinaria

GUARANY

dirigida por MASCAGNI

Miguel Fleta — Maria Roza — Montesanto — Cirino — Pinheiro

Preços: Frizas e camarotes, 150$; camarotes de 2ª, 80$; poltronas, 25$; balcões A e B, 15$; outras filas, 12$; galerias A e B, 9$; outras filas, 7$000.

Estrondoso successo!

A's 8 3|4 — 7ª recita do Turno B e 6ª de assignatura de 10 recitas

— ESTRÉA —

IL PICCOLO MARAT

dirigido pelo seu illustre autor, MASCAGNI

Dalla Rizza — Lazaro — Parvis — Cirino—Persichetti—Pinheiro. Porter — Scafa — Fiore — Dadò Arcelli.

Preços do costume.

DOMINGO: 2 ESPECTACULOS: A's 2 horas em ponto — 3ª VESPERAL das 6 vesperais cumulativamente

PARSIFAL

dirigido por WEINGARTNER

Preços — Frizas e camarotes, 200$; camarotes de 2ª, 100$; poltronas, 35$; balcões A e B, 30$; outras filas, 25$; galerias A e B, 18$; outras filas, 7$.

ESTRONDOSO SUCCESSO

A's 8 3|4 — RECITA POPULAR, em obediencia ao contrato da commissão do Centenario

— RIGOLETTO —

dirigido por MASCAGNI

Lauri Volpi — De Hidalgo — Montesanto — Pinheiro.

Poltrona, 25$000. (O 25589)

Obedecendo ao regulamento policial em vigor, não é permittida a entrada na platéa, balcões e galerias estando levantado o panno.

Theatro CARLOS GOMES

EMPRESA PASCHOAL SEGRETO

Hoje — 2 sessões — Hoje

A's 7 3|4 e 9 3|4

(350 representações!) (858.719 pessoas já foram ao CARLOS MES!)

AGUENTA, FELIPPE!

A espectaculosa revista da parceria BITTENCOURT—MENEZES.

Domingo, na matinée, o parodista RAMOS no seu repertorio variado.

CINEMA MODERNO — O pirata do ouro (7º e 8º episodios). De fanfarrão a sendeiro (dois actos) e Bandido por encommenda (cinco actos). (O 23952)

EMPREZA THEATRAL JOSE' LOUREIRO

THEATRO LYRICO

HOJE — A's 8 3|4 — HOJE

SENSACIONAL ESPECTACULO do grande e famoso

CIRCO

Equestre norte-americano SHIPP & FELTUS

Amanhã, matinée ás 2 3|4 e á noite, ás 8 3|4 — GRANDIOSOS ESPECTACULOS.

Bilhetes á venda.

Matinée todas as quintas-feiras, sabbados e domingos.

PALACIO THEATRO — TEMPORADA PARISIENSE DE 1922

Companhia Franceza de Comedias do grande actor G. SIGNORET

HOJE — A's 8 3|4 — HOJE—2ª RECITA DE ASSIGNATURA.

ESTRÉA da peça em tres actos de A. Picard — ESTRÉA

KIKI

apresentação de MLLE. GERMAINE BARON. MANEQUANT—G. SIGNORET, creador da peça. KIKI—Mlle. G. Baron

As installações asepticas do 3º e 4º actos são da casa LUTZ, FERNANDO & C.ª

Amanhã — 1ª matinée elegante ás 3 horas — KIKI. A' noite — 3ª recita de assignatura — L'AUCTORITAIRE.

PREÇOS — Camarotes e frizas, 60$; poltronas, 12$; cadeiras e balcões de 1ª, 10$; balcões de 2ª, 8$000; entrada, 2$000. Bilhetes á venda.

THEATRO REPUBLICA

COMPANHIA SATANELLA-AMARANTE

HOJE — A's 8 3|4 — HOJE

A opereta de grande successo

FLORES DA NOITE

Amanhã. — FLORES DA NOITE.

A seguir — PARIS—MONTE CARLO.

LYRICO — Outubro — OPERA LYRICA ITALIANA. (O 26120)

ELECTRO-BALL CINEMA

EMPRESA BRASILEIRA DE DIVERSÕES — 31, RUA VISCONDE DO RIO BRANCO, 31 — A mais popular e querida casa de diversões desta capital.

Roseiral Sylvestre Encantador film Paramount, interpretado por MARY GLYNNE e DONALD CRISP.

Programmas cinematographicos dos melhores fabricantes de films — Sensacionaes torneios de electro-ball (modalidade do tradicional sport da pelota), disputado por verdadeiros campeões — Bilhares, ping-pong e outras diversões. Aberto das 4 horas da tarde á meia-noite.

AO ELECTRO-BALL CINEMA — 31—Rua Visc. do Rio Branco—31

The most popular and loved house of this capital. Cinematographic programms from the best moving pictures producers. Extraordinary matches of electro-ball (sort of the well known spanish sport the "pelota"), played by real champions. Billiards, ping-pong and other amusements. Open from 4 o'clock till midnight.

La plus populaire et la plus recherchée maison de divertissements de cette capitale. Programmes cinematographiques des meilleurs fabricants de films. Sensationnels tournois de electro-ball (modalité du traditionnel jeu espagnol, la pelote basque), disputés par des vrais champions. Billard, ping-pong et autres amusements. Ouvert de 4 heures de l'aprés-midi jusqu'á minuit.

La más popular y querida casa de diversiones desta capital. Bioggrafo, con programas de los mejores fabricas de films. Sensacionales torneos de electro-ball (modalidad del tradicional juego español la pelota vasca), disputado por verdaderos campeones. Billar, ping-pong y otras diversiones. Abierto de las 4 horas de la tarde a la media noche.

(O 26033)

Director artistico: Viriato Corrêa — Ensaiador: Eduardo Vieira

Companhia Brasileira de Comedia do TRIANON

TEMPORADA DO CENTENARIO — Representações extraordinarias de Leopoldo Fróes

Proprietario: J. R. Staffa — Director-gerente: N. Viggiani

HOJE — A's 4 HORAS

1ª Tarde Regional

(Programma nortista)

Viriato Corrêa, escriptor de nomeada, descreverá um SAMBA AO LUAR. E durante essa descripção, apparecerão os artistas applaudidos Leopoldo Fróes, Mario Pinheiro (do Municipal), poeta Catullo Cearense, Turma Pernambucana e Mané Piqueno, imitador de caipiras. Haverá cantos, desafios, sambas, sapateados, choro, anecdotas, etc.

O grande successo de **Leopoldo Fróes**

HOJE A's 7 3|4 e 9 3|4

Formidavel successo da encantadora comedia de LEOPOLDO FROES

MIMOSA

A musica que se ouve antes de levantar o panno é do maestro Assis Pacheco.

A protagonista é feita pela graça inconfundivel de **Belmira de Almeida**

Amanhã e sempre: MIMOSA — A seguir: FLORES DE SOMBRA —:— Depois: A QUERIDA VOVÓ. —:— Depois: A MORENINHA, extraida do romance de Macedo, por Annibal Mattos. (O 25583)

CINEMA SMART (Elegante)

HOJE, grande successo, HOJE FRANCESCA BERTINI, em — ESPHINGE —

[illegible]

ACIMA E ABAIXO, comedia 2 actos. — ACTUALIDADES [illegible] Amanhã — Ultimo Encontro, 7 actos, Aventuras de Robinson, 3º e 4º episodios. (O 25583)

(2661)

NOS THEATROS

PRIMEIRAS

COISAS DA VIDA, NO RECREIO

A revista que a companhia do Recreio poz em scena hontem, teria agradado melhor se a sua representação ficasse decidida ha mais tempo e não á ultima hora, com poucos dias de ensaio. Incerta, com os córos ás apalpadelas e com algumas figuras ainda muito cruas nos papeis, "Coisas da vida" teve a sua representação arrastada e fria. Os interpretes que sabiam o que estavam fazendo deixaram boa impressão, dando a perceber que a revista tinha qualidades para agradar e fazer uma regular permanencia no cartaz, se tivesse subido á scena em melhores condições. Estão nesse numero as senhoras Dóra Vieira e Irene Ferreira e os srs. Joaquim Róda, Machado e Alberto Reis.

E' possivel que depois de algumas representações, quando o conjunto estiver todo senhor do que deve fazer, a revista do sr. Souza Rocha, que tem lindos numeros de musica do maestro Luz Junior, agrade completamente.

NOTAS & NOTICIAS

JOSE' RICARDO — Um telegramma que hontem recebemos de Lisbôa, informa que, segundo noticias de Vianna do Castello, adoeceu ali o actor José Ricardo. O telegramma accrescenta que o estado do illustre artista portuguez é considerado grave.

—:—

ESTRE'A DA "TETRALOGIA" DE WAGNER — Com "Ouro do Rheno", que é o prologo da lenda do "Annel dos Nebelung", começará hoje, em recita do turno A, a execução, pela primeira vez no Brasil, da grandiosa "Tetralogia" wagneriana, que é esperada com a maior curiosidade.

—:—

"KIKI" — Hoje no Palacio e em segunda recita de assignatura será representada a comedia de André Picard, "Kiki". Esta comedia foi creada em Paris por Signoret e serviu para que Germaine Baron se alteasse de subito ao nivel das melhores actrizes parisienses. Do entrecho já sabemos vagamente, segundo a descripção de ha dias, que se trata de uma figurante de theatro, que, apaixonada pelo seu director, consegue desthronar a rival, e transformar por milagres do amor e da pureza, um lar bohemio num lar honesto e tranquillo. E' pois moral além de ser como peça de theatro muito bem feita, empolgante, e engraçadissima, tendo um ligeiro fio de sentimento a entrelaçar-se nas scenas de ridiculo ou de caricatura.

—:—

GRANDE CIRCO SHIPP & FELTUS — Continuam as enchentes no Lyrico, onde se exhibe o grande circo norte-americano Shipp & Feltus. Amanhã haverá matinée ás 2 3|4 e espectaculo nocturno com um variado e interessantissimo programma.

—:—

FESTIVAL LUIZ PALMEIRIM — Commemorando a data gloriosa da victoria do Bussaco, está em organização no Recreio, um grandioso festival organizado pelo sr. Luiz Palmeirim, secretario da empresa. Além de uma peça de reconhecido agrado, será representada uma outra original de Julio Dantas, e essas duas peças com um aproposito sobre a data e um brilhante acto variado constituirão já um bello e attrahente espectaculo, se [illegible] um discurso por um orador portuguez, que actualmente [illegible] no nos visita. Varias bandas de musica abrilhantarão o espectaculo, estando o theatro ornamentado com flores naturaes fornecidas pela casa "Ao Polyantho".

MUSICA

LEOPOLDO GODOWSKY — Este celebre pianista compositor, realizará esta tarde, ás 4 horas, no S. Pedro, um concerto com um programma interessante. Godowsky executará em piano da American Piano Company.

O CARTAZ DE HOJE

MUNICIPAL — "Ouro do Rheno".
LYRICO — Circo Feltus.
PALACIO — "Kiki".
TRIANON — "Mimosa".
REPUBLICA — "Flores da noite".
RECREIO — "Coisas da vida".
CARLOS GOMES — "Aguenta, Felippe!"
S. PEDRO — "Amor á terra".

Na *debilidade nervosa*, mental ou physica, o remedio por excellencia é o "KOLA CARDINETTE". (1460)

HOJE 25:000$000 INTEIRO, 1$600 Loteria do E. do Rio (3150)

Fogo na Quinta da Boa Vista

Na alameda dos Bambús, na Quinta da Boa Vista, surgiu uma fogueira, cuja origem não foi averiguada.

Os empregados do aprazivel jardim acudiram logo e extinguiram as chammas, evitando que houvesse grandes prejuizos. A policia do 10º districto soube do facto e esteve no local representada pelo commissario de serviço.

Atropelou e fugiu

Na rua Uruguayana foi atropelado por um auto, cujo chauffeur evadiu-se, o alfaiate Antonio Romano, residente á rua dos Arcos numero 82, recebendo ferimentos no thorax e ante-braço direito.

A Assistencia soccorreu a victima.

Ao tornar o leite christão...

O dr. Soares Dutra, do serviço de fiscalização do leite, prendeu, hontem, pela madrugada, na rua Barão de Mesquita, esquina da de Duque de Bragança, o portuguez Antonio Augusto, casado, na occasião em que baptizava o liquido que tinha de distribuir á freguezia.

Antonio Augusto foi autuado e recolhido ao xadrez do 16º districto.

O governo do soviet e o suicidio de Timovieff

Berlim, 14 — Informações aqui recebidas annunciam que o governo dos Soviets desmente a noticia de que Timovieff se tenha suicidado na prisão onde foi recolhido.

Cabaret Restaurant do Club dos Democraticos
Rua do Passeio 62
SABBADO 16, Grandiosa reabertura do maior cabaret desta capital, sob a direcção do aristocratico cabaretier
MAX-DARKS
Colossal programma artistico
Orchestra de 12 professores, sob a direcção do competentissimo maestro
RIVADAVIA
Esmerado serviço de RESTAURANT
Todos aos Democraticos 3157

NO MUNDO DA TÉLA

NOTAS & NOTICIAS

Katherine MacDonald, a formosissima artista

O nosso publico já teve occasião de conhecer, na projecção das telas do Odeon, essa artista cuja belleza é uma gloria yankee, que a proclamou a mais bella de todas as mulheres. Pois Katherine MacDonald poderá ser mais uma vez admirada, pois que o mesmo Odeon vae exhibir uma creação sua recentissima — "Fiel traidora", que é uma maravilha de technica, de romance e, mais que tudo, pela apresentação da artista.

Um trabalho de Katherine representa sempre um conjunto que garante o successo absoluto, como tem acontecido aos demais em que ella se apresentou, e notadamente em "Mercado de belleza", onde o titulo condisse bem com a formosura da artista. Em "Fiel traidora" o romance social nos leva a uma serie de scenas lindissimas; a montagem da First National Circuit está de accordo com os titulos com que se apresenta a "estrella" e todo o corpo de artistas e scenas que reunem luxo, sumptuosidade, [illegible].

Assim sendo, o novo film que o Odeon vae exhibir, talvez já na proxima semana, possue todos os requisitos para um triumpho, que desde já auguramos.

* * *

O estupendo programma do Iris

O cinema Iris, da rua da Carioca, está exhibindo um programma em que ha nada menos que dois sensacionaes films, jogados por dois artistas de valor, de mais a mais, queridissimos do nosso publico: William Farnum e Buck Jones.

[illegible]

* * *

Sessue Hayakawa, no Parisiense

[illegible]

* * *

Bebé Daniels e a orchestra Berretta

[illegible]

* * *

Cinema Palais

William Farnum, o galã queridissimo, está sendo admiradissimo, no Palais, [illegible] engraçadissima, da Sunshine, para as pessoas tristes.

* * *

Cinema Paris

Recommendamos ás pessoas de bom gosto o programma que o Paris exhibe hoje. Consta elle de lindos films que têm por principaes interpretes figuras de grande relevo na tela.

* * *

Cine-Theatro Brasil

O Brasil vae ficar hoje á cunha, pois, além de exhibir na tela a linda super-producção Paramount "Macho e femea", dá-nos, no palco, o Darwin, o mais completo imitador do bello sexo.

Os trabalhos do Parlamento portuguez

Lisbôa, 14 — O Parlamento encerrou os trabalhos.

Antes do encerramento a Camara rejeitou grande numero de emendas do Senado ao projecto sobre subvenções, e foram dadas ao governo varias autorizações.

Todavia o Parlamento deixou consignada a esperança de que o governo não augmentará a circulação fiduciaria.

Os Trabalhos Parlamentares serão reabertos no dia 23 de outubro proximo.

PARA ENGORDAR E GANHAR SAUDE
VANADIOL
ACONSELHADO PELOS MEDICOS, COMO O MELHOR FORTIFICANTE
(2005)

NOTAS RELIGIOSAS

A FESTA DA IMPRESSÃO DAS CHAGAS — A Veneravel Ordem Terceira de S. Francisco da Penitencia realizará no proximo domingo, a sua grande festa da impressão das chagas. Ha precisamente trezentos annos que essa festividade é feita, sempre com brilho excepcional. Foi a 17 de setembro de 1622 que a pequena população desta cidade subia a ladeira do Outeiro do Carmo, hoje morro de Santo Antonio, para assistir á primeira festa da Ordem, festa que se foi tornando notavel pela pompa com que era annualmente realizada.

Sabemos que a egreja da Ordem, que é um primor de arte, ficará aberta nesse dia até ás 9 horas da noite, e isso por ordem da administração, para que os fieis possam admirar um dos mais bellos templos da cidade do Rio de Janeiro.

O fim da gréve dos ferroviarios americanos

Nova York, 14 — Communicam de Chicago:

"O accordo que poz termo á greve dos ferroviarios comprehende as seguintes condições: volta ao trabalho de todos os grevistas, excepção feita dos implicados em actos de violencia; conservação nos respectivos cargos de todos os operarios que actualmente trabalham; regulamentação das questões que deram motivo á greve por commissões mixtas compostas de representantes dos operarios e das companhias.

Washington, 14 — O secretario do Trabalho, o sr. Davis, falando sobre a terminação da greve dos ferroviarios, disse que com a solução do conflicto, que abrangia 400.000 operarios, o paiz voltava á normalidade e a organização industrial norte-americana estava agora armada dos elementos necessarios para emprehender um grande movimento de prosperidade, sem precedentes na historia dos Estados Unidos.

A marcha da guerra civil na Irlanda

Dublim, 14 — As tropas irregulares retomaram Kenmare, onde mataram um general nacionalista e capturaram 120 soldados legaes.

Londres, 14 — Communicam de Cork que as forças regulares acabam de retomar Kenmare, que os rebeldes tinham reoccupado hontem.

Londres, 14 — Telegrammas de Belfast para o "Evening News" annunciam que os rebeldes irlandezes capturaram Balina, no condado de Mayo, mas soffreram completa derrota e elevadas perdas em Blarney.

De Dublim informam que durante toda a noite houve ali intensa fusilaria entre os rebeldes e as tropas irregulares.

NOTAS SOCIAES

NATALICIOS

Fazem annos hoje:

O menino Jahory, intelligente filho do dr. Gilliate de Oliveira;

— o commendador José Dias de Pinho, sogro do dr. Octaciano Alves do Valle;

— d. Leonor Borges, esposa do coronel Borges;

— o sr. Carlos Teixeira da Rocha Sobrinho, negociante nesta capital;

— o sr. Manuel Joaquim de Sá Couto, industrial nesta cidade;

— a menina Aurea, filha do sr. Salvador Raymundo.

CASAMENTOS

Effectua-se amanhã, á 1 hora, na 2ª pretoria civel, o casamento do sr. Raul Cordeiro, funccionario da Inspectoria das Estradas, com a senhorita Mercedes Cominato, sendo testemunhas o dr. Damasio de Oliveira e senhora, por parte do noivo e o dr. Jansen Muller e senhora, por parte da noiva.

A cerimonia religiosa terá logar ás 4 1|2 na matriz de N. S. de Lourdes, servindo de padrinhos por parte do noivo, o sr. Alvaro Costa e senhora, e da noiva, os mesmos do civil.

— Realizou-se no dia 2 deste mez o casamento da senhorita Olga Campos Porto, com o dr. M. Calmon Filho, clinico nesta capital.

FALLECIMENTOS

No cemiterio da V. O. 3ª do Carmo foi hontem sepultado o sr. José Eugenio Pastorino, irmão do sr. Luiz Pastorino.

AOS INTERESSADOS

A secção de optica da Casa Wiesitas é na rua da Quitanda 99, e não na esquina da rua do Hospicio. (Congo)

Um corredor que bate dois records

Stockholmo, 14 — O corredor finlandez Murmi bateu os dois recordes mundiaes existentes, fazendo na ultima terça-feira 5.000 metros em 14 minutos, 35, 06 segundo em tres milhas em 14 minutos 8,14 segundos.

SEDAS
E
TECIDOS FINOS
as mais recentes novidades em exposição na
A' PAULICEA
OS MELHORES SORTIMENTOS EM
Roupas Brancas
E
Artigos de Cama e Mesa
PELOS MENORES PREÇOS DA CIDADE.
2, Largo de S. Francisco, 2

O grande transatlantico Leviathan

Washington, 14 — Ao que se diz em circulos autorizados, a Shipping Board está estudando a possibilidade de transferir o grande transatlantico "Leviathan" para o serviço entre Nova York, Rio de Janeiro e Buenos Aires.

Uma transacção lucrativa para a Allemanha

Paris, 14 — A Allemanha lucrou de quatro a cinco billiões de dollars com a venda do seu papel moeda depreciado aos compradores estrangeiros.

Segundo a opinião dos banqueiros, opinião baseada em calculos mais ou menos exactos, os norte-americanos perderam pelo menos dois billiões de dollars na compra de marcos por preços elevados.

Os capitalistas britannicos perderam, por sua vez, 250 milhões esterlinos, a Hespanha uma somma equivalente a um billião de dollars e os capitalistas francezes compraram marcos ha uns tres mezes por um preço um tanto mais elevado, sendo que um industrial chegou a perder tres milhões de francos.

A assembléa geral da Liga das Nações

Genebra, 14 — Em reunião realizada por onze delegações da America Latina á assembléa geral da Liga das Nações foi discutida a questão da ligação entre o Secretariado da Liga e os estados latino-americanos.

Foi unanimemente approvada uma proposta recommendando a nomeação de pessoas naturaes da Venezuela e do Panamá para dois logares de membros temporarios pelo espaço de dois annos do Departamento de Ligação.

Outra proposta, recommendando aos governos latino-americanos a creação de uma secção especial no Ministerio das Relações Exteriores de cada paiz para tratar dos negocios da Liga foi igualmente approvada por unanimidade.

DECRETOS

Na Pasta da Justiça — Concedendo o accrescimo de 30 % sobre os seus vencimentos ao professor do Instituto Benjamin Constant, Francisco Cirgulino de Souza.

Na Pasta da Guerra — Reformando o capitão de cavallaria Victalino Thomaz Alves; e, no posto de 2º tenente, os sargentos ajudantes, amanuenses de 1ª classe, Wenceslau Duque dos Reis e João Leite do Nascimento;

nomeando vitaliciamente o capitão Victalino Thomaz Alves adjunto da aula de geometria do antigo curso de adaptação do Collegio Militar do Rio de Janeiro, fundido com o curso unico deste Collegio;

concedendo um anno de licença, para tratamento de saude, em prorogação, ao auxiliar de 2ª classe da Fabrica de Cartuchos e Artefactos de Guerra Thimotheo Luiz dos Santos e ao apontador geral da Fabrica de Polvora sem Fumaça José Lopes Ribeiro de Castro;

concedendo o accrescimo de 20 % sobre os seus vencimentos ao general de divisão graduado, reformado, Francisco Mendes da Silva, professor vitalicio do Collegio Militar do Rio de Janeiro;

promovendo na infantaria: a capitão, o graduado Luiz Alves Garrido e os primeiros-tenentes Tancredo Gomes Ribeiro, Luiz Lindenberg Amora, Rodolpho Figueiredo de Souza, Pedro Leonardo de Campos, Manoel Henrique Gomes, João Marques da Cunha, José Travassos da Veiga Cabral, Benjamin da Costa Ribeiro, Arthur Oscar Macedo, João de Deus Canabarro Cunha, Democrali Peixoto, Antonio Alves Fernandes Tavora, Athos Ribeiro, Ernane Trajano da Silva, Armando Silva, Adhemar Alves de Brito, José Nunes, Joaquim Manoel Vieira de Mello Filho, Joaquim do Nascimento Fernandes Tavora, Francisco Pereira da Costa, José Luiz de Moraes, José de Oliveira Pimentel, Octavio Assis Baptista, Henrique Quintiliano de Castro e Silva, Alberto Castro Pinto, Alberto Guedes da Fontoura e Arthur Octaviano Travassos Alves;

promovendo na cavallaria: a capitão, o graduado José Pinto Barreto e os primeiros-tenentes Francisco Borges Fortes da Silveira, Guilherme Antunes da Graça, Leonidas Hermes da Fonseca, Renato Paquet, Agostinho Ribas, Luiz Gaudie Ley, Aurelio Gonçalves da Silva, Hippolyto Paes de Campos, Mario Xavier, João Baptista de Magalhães, Walfrido Granja, Raul Belim Paes Leme, Luiz de Lima, Romulo Pacheco d'Avila, Mario Barbedo, Elpidio Martins, Eugenio José Ribeiro, Alcides Rodrigues Paim e Carlos Alberto Kiehl;

promovendo na artilharia: a capitão, o graduado Agenor Leite de Aguiar e os primeiros-tenentes Leonidas Rocha, João Teixeira Marques, Felix de Azambuja Brilhante, Newton Estillac Leal, Hermenegildo Portocarrero, José Faustino da Silva Filho, Antonio José Lima Camara e Godofredo Francisco de Faria;

promovendo na engenharia: a capitão, o graduado Henrique de Azevedo Futuro e os primeiros-tenentes José Pinheiro Bezerra de Menezes, Angelo Francisco Nunes, Plinio Rufino de Oliveira, Heitor Alberto Carlos, Mario Pinto Peixoto da Cunha, Helio Cotta Gonzales, Aluizio Fulgencio dos Reis, Lindolpho Ferreira de Freitas, Alberto Manson Jacques, Waldemiro Pereira da Cunha, Alfredo dos Reis Palacios, Felinto Vieira Nunes, João Luiz Monteiro de Barros, Durval de Brito e Silva, Sylvio Rufino de Oliveira, Eudoro Barcellos de Moraes, João Candido de Araujo Oliveira, José Felinto Trajano de Oliveira, Pedro Lourenço Wilhelm, Anniceto Floyd, João Valdetaro de Amorim Mello, Augusto de Assis Vasconcellos, Nelson Rabello de Queiroz, Victor Ortiz Genlin, Ismaëlo de Carvalho Tupper e Julio Limeira da Silva;

reformando o general de brigada graduado José Bevilaqua, visto contar mais de 40 annos de serviço, e, compulsoriamente, o capitão de infantaria Alfredo Jader de Carvalho Neves;

graduando no posto de general de brigada, o coronel da arma de infantaria Francisco Mendes de Moraes; e, no corpo de intendentes, no posto de major, o capitão Ildefonso Apparicio do Carmo, e no de capitão, o 1º tenente Luiz Galdino de Souza Leão.

Na Pasta da Marinha — Reformando no posto de capitão de mar e guerra, a pedido, o capitão de fragata Thomaz Aquino de Freitas.

O Banco do Pará terá de pagar a multa

O director da Receita Publica communicou ao delegado fiscal no Pará que o ministro da Fazenda, tendo presente o processo relativo ao requerimento em que no processo de denuncia apresentada por Mauricio Marques Lisbôa, pede o Banco do Pará, reconsideração do despacho de 30 de maio, que lhe impoz a multa de 2:000$000, exarou no mesmo processo o seguinte despacho:

"De accordo com o parecer mantenho o despacho de 30 de maio de 1918".

O parecer a que allude o ministro é o seguinte:

"O pedido de reconsideração deve ser indeferido, por subsistir a infracção e ainda por não permittir o contrario, isto é, o deferimento, o art. 99 do decreto n. 15.210, de 28 de dezembro do anno passado."

A situação politica hespanhola

Madrid, 14 — Communicam de Coruña que em entrevista concedida naquella cidade o sr. Cambó havia declarado que temia o desencadear imminente de graves acontecimentos politicos na Hespanha.

Em vista disso o ex-ministro desistiu do projecto, que tencionava pôr em pratica, de uma longa viagem ao estrangeiro.

Madrid, 14 — O ministro de Estrangeiros, o sr. Prida, desmente do modo o mais categorico a noticia espalhada pela imprensa e segundo a qual a questão cathalanista das Asturias provocaria a sua proxima sahida do Governo.

CINEMA CENTRAL
Empresa Pinfildi | PROGRAMMA CENTENARIO
A ultima semana de Setembro no CINEMA CENTRAL
Não será jamais esquecida

Porque na sua téla será exhibido o melhor film que no mundo se editou
TEMPESTADE
Mas que tempestade, que borrasca será esta, capaz de electrizar de enthusiasmo uma platéa em peso?
E' uma colossal TEMPESTADE de almas, que se chocam com o mesmo furor que os vagalhões espumarentos e rugidores de um oceano encapellado.
E no mesmo programma, para não desmentir o rifão:
"Depois da tempestade vem sempre a bonança"
O CINEMA CENTRAL
vos proporcionará VINTE MINUTOS
de franca hilaridade, provocados pelo comediante inexcedivel que PARIS admira, o enfant-gâté da Capital do mundo, o celebre
DANDY no seu admiravel trabalho
DANDY EM FERIAS

E ainda como homenagem ao Grande Povo de que descendemos, em homenagem a Portugal, a Patria de nossa Patria, e ao seu Dignissimo Presidente
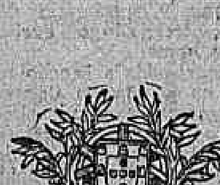
Dr. Antonio José de Almeida
que nesta semana será o mais illustre hospede de nossa grande Capital, este programma terá como fecho de ouro um lindo film natural colorido, que vos mostrará na plenitude de sua belleza — LISBOA, SEUS PALACIOS E SEUS JARDINS. Para locação deste grandioso Programma Centenario devem os Srs. Exhibidores telephonarem para Norte 6557, ou telegrapharem para o Endereço Tel. POPULAR, ou dirigirem-se ao Escriptorio da Agencia Cinematographica Popular, á Rua de São Pedro 222.
(3163)

Cine Theatro Brasil
RUA HADDOCK LOBO N. 437. Tel. V. 2012
HOJE — SENSACIONAL PROGRAMMA — HOJE
PESADELLOS — Chistosa comedia em 2 actos da SUNSHINE. MUTT & JEFF
Macho e Femea
Grandiosa super-producção da Paramount em 9 longos actos por GLORIA SWANSON e THOMAS MEIGHAN.
Amanhã — "Quem casa, quer casa", 5 actos por Wallace Reid e Lila Lee. (O 25584)

O MELHOR E O MAIS CONFORTAVEL CINEMA DA TIJUCA
No PALCO, ás 9 horas
Darwin
o melhor imitador do bello sexo. Luxuosas toilettes.

Cinema Mascotte
Rua Archias Cordeiro 230—Meyer
Empresa V. R. Castro
HOJE! HOJE!
Pode o Amor mais que a Morte?
A mais encantadora e sublime de todas as obras transplantadas para a tela. Um film cheio de fé e philosophia, abordando um thema religioso, em 8 actos, tendo como protagonista Lil Dagover.
WALLACE REID, o idolo da mocidade carioca, em
Quem Casa, Quer Casa
5 actos primorosos — Producção Paramount.
Amanhã — Segredos de Agradar — Producção Realart. (O 25574)

CINEMA EXCELSIOR
Rua do Cattete 271 — Empresa V. R. Castro
HOJE! — Continuação — HOJE! do formidavel successo alcançado pelo melhor comico do mundo HAROLD LLOYD, em:
Principe Mascarado
2 actos — 20 minutos de perpetuas gargalhadas.
O AVIADOR MASCARADO
A série monumental, suprema electrizante — Inicio, hoje: 1ª e 2ª séries em 4 actos maravilhosos
Companheiros da Noite
Uma obra prima da Goldwin, interpretada por Pina Hesbitte.
Sabbado e domingo — Rosa de Nice, O Homem da Sorte, A Parada de 7 de Setembro.
Domingo — Matinée á 1 hora.

CINEMA POPULAR
Rua Marechal Floriano Peixoto 99, 101 e 103
Empresa V. R. Castro
HOJE! — TOM MIX — HOJE!
o intrepido e destemido COW-BOY americano, em seu ultimo e sensacional trabalho.
O Envenenado
Uma producção Fox em 5 actos
Sombra das Selvas
A mais sensacional de todas as séries até hoje editadas — Um film em 18 séries arrebatadoras—Hoje, 1ª e 2ª em 4 actos monumentaes. Como complemento, apresentaremos Lee Moran, o comico inexcedivel em A CORRIDA, 2 actos.

GINE THEATRO AMERICA — EMPRESA PAIVA, CARUSO & C. — Tel. V. 457
HOJE — Ultimo dia — HOJE
A RAINHA DE SABA'
Film da FOX, em 10 actos, por BETTY BLITHE
Amanhã — ESPHINGE — Ultima creação de FRANCESCA BERTINI — 6 actos.
PARADA 7 DE SETEMBRO — Film em 2 partes commemorativo á nossa independencia.

Cinema Haddock Lobo
Tel. Villa 480
HOJE — Ultimo dia — HOJE
PARADA 7 DE SETEMBRO
2 partes — Actualidade
— O HOMEM DA SORTE —
5 actos de W. Russell.
MME. DE LA POMMERAYE
6 actos
Amanhã — Esphinge — 6 actos, por Bertini.

CINEMA VELO Tel. 275 Villa
HOJE — Ultimo dia — HOJE
CABRA DE THEDDY—Comedia, em 2 actos.
VINGANÇA DO MASCARADO, drama, 5 actos por mlle. Musidora, film francez.
AMOR E TOGA — 5 actos por Lotte Neuman.
PARADA 7 DE SETEMBRO
2 partes actualidade
Segunda-feira — Phantasma inimigo, inicio do film série Pathé N. Y., 1º e 2º. (O 24793)

CINEMA TIJUCA
Tel. 3662 Villa
HOJE — Grande exito — HOJE
VIVA O REI — Desenhos
MUTT E JEFF
— AVIADOR MASCARADO —
3º e 4º episodios em 2 actos
— A LAMA DO DINHEIRO —
drama de Pathé N. Y. em 6 actos, por Hugo Gordon.
Amanhã — Parada 7 de Setembro; Phantasma inimigo, inicio do film em séries, da Pathé N. Y.

CARLITOS no "RIALTO"
Começa no DIA 20 - Quarta-feira proxima!
Quarta-Feira é o primeiro dia em que exhibimos
O GAROTO

Copia nova do mais formidavel film do grande comico mundialmente celebre
CHARLIE CHAPLIN, Carlitos
acompanhado de
JAKIE COOGAN
a creança prodigio
Quarta-Feira, 20, primeiro dia de
CARLITOS no RIALTO

Z
ISTO E' "A MARCA DO ZORRO"
O QUE E' "A MARCA DO ZORRO"? (O 26121)

CINE MEYER
HOJE — SUCCESSO — HOJE
[illegible] programma
DUSTIN FARNUM em
Ferro e Ouro
5 actos
D. RAMIRO
O heróe de Toledo, film allemão, 6 actos
Amanhã — DESFORRA.

Cine E. de Dentro
HOJE — SUCCESSO — HOJE
NO PALCO — Successo — RAMOS, na sensacional estréa do grandioso seriado
Cavalleiros da Morte
NA TELA
Cavalleiro Mysterioso
5 actos de Robert Mac Kin.
Menino do Carnaval
film francez em 5 actos.
Amanhã — Oeste Primitivo, B. Jones. (O 24708)

CINEMA PARIS — Confortavel e amplo salão á Praça Tiradentes, 42
Hoje - Sensacional programma - Hoje
ESCOLHIDAS PRODUCÇÕES DE AFAMADOS EDITORES
BEBE' DANIELS
a querida e graciosa artista, no principal papel da interessante comedia

Incendiando um coração...
5 LONGOS E DELICIOSOS ACTOS, DA "REALART"
REGINA BADET, a genial artista franceza, na sua magistral creação, em
MEU FILHO!
6 grandes actos intensamente dramaticos.
2ª feira — Grandes exitos — DENTISTA POR CAPRICHO, engraçadissima comedia, [illegible] ETERNO FEMINISMO, [illegible] 3ª feira — DO VICIO A' VIRTUDE, [illegible] ALICE BRADY, em ODIO QUE [illegible] "REALART".

Correio Sportivo

TURF

A PROXIMA CORRIDA DO JOCKEY-CLUB

Projecto de inscripção

Para a proxima corrida no hippodromo de S. Francisco Xavier foi organizado o seguinte projecto de inscripção, pelo qual se verifica ser essa corrida em homenagem ao presidente de Portugal, então nosso hospede:

Grande premio "America do Sul" — 3.000 metros — 20:000$, 1.600 metros — 6:000$000 — Para animaes já inscriptos.

Classico "Dr. Gaudie Ley" — 2.200 metros — ... — Para animaes já inscriptos.

Classico "Visconde de Barbacena" — 2.200 metros — 5:000$000 — Para animaes já inscriptos.

Premio "Portugal" — 2.200 metros — ... — Para animaes nacionaes, excluida a vencedora do grande premio Ypiranga do presente anno. — Pesos: os mesmos estabelecidos para o referido grande premio, com as descargas de 1 kilo no 3º collocado, de 2 kilos no 4º e de 3 kilos aos restantes que disputaram aquella prova, tendo tambem a vantagem de 1 ou de 2 kilos, respectivamente, os animaes que, não havendo tomado parte no mesmo grande premio, não tenham ganho prova classica neste anno, no Jockey-Club, nesta capital.

Premio "Açores" — 1.600 metros — 2:500$000 — Para animaes nacionaes de 3 annos, sem victoria nesta capital. — Peso: 54 kilos, tendo as eguas 1 kilo de vantagem, os 2 kilos se forem perdedores no Jockey-Club.

Premio "Coimbra" — 1.600 metros — 2:500$000 — Para animaes estrangeiros de 3 annos, sem victoria no Jockey-Club. — Pesos: cavallos 54 kilos e eguas 53. Descarga de 1 kilo aos animaes de qualquer paiz sem victoria nesta capital e aos animaes platinos.

Premio "Lisboa" — 1.750 metros — 3:000$000 — Para os seguintes animaes, com pesos especiaes: Guiés 55 kilos, Primoroso 54, Fatalista 54, Quirno Costa 54, Martello 52, Marivaux 52, Baluarte 52, Mico 51, Faceira 51, Neurosis 51, Conde Danillo 49, Aspirina 48, Descrente 48, Quebec 48, Morenito 47, Estoril 47, Malandrim 47, Alsacima 47, Beatrice 46, Kamakura 45, Altamirano 45, La Marqueza 45, Melrose 45, Liberté 45, Democracia 45, Impression 45, Camorra 45, Killai 44, French Warrior 44, Castro Alves 44, Maria Bonita 44, Morenina 44, Realeza 44, Farimond 44, Melindrosa 44, Gritona 44, Medor 43, e Zombador 43.

Premio "Porto" — 1.750 metros — 3:000$000 — Para os seguintes animaes nacionaes com pesos especiaes: Aratu 54 kilos, Loulou 54, Mirante 52, Mosquete 53, Mirasol 52, Electrico 51, Famigo 51, Torpedo 51, Mangerona 51, Monumento 49, Creoulo 49, Manilha 49, Vida 48, Cirrus 47, Cantéo 47, Espião 47, Faveiro 45, Atrevido 45, Mentor 45, Tempestade 44, Mysterioso 44, Obelia 44, Mascotte 44.

Premio "Cintra" — 1.450 metros — 2:000$000 — Para os seguintes animaes nacionaes, com pesos especiaes: Atrevido 54 kilos, Faveiro 54, Mentor 54, Mysterioso 53, Tempestade 53, Mascotte 53, Obelia 53, Catanga 52, Mira 51, Kidnapper 50, Amaneza 50, Knockout 50, Altroz 49, Avaré 49, Frenchy 48, Miramar 49, Zuavo 49, Ironia 48, Aeroplano 46, Categorica 45, Missão 45, Knut 45, Rosa 45, Atyra 44, Amada 44, Diamantina 44, Juno 43, Lima 43, Malaguéta 43, Beduina 43, Lola 43, Camutanga 43.

A inscripção será encerrada amanhã, sabbado, 16, ás 5 horas da tarde.

* * *

DERBY-CLUB

O programma da corrida extraordinaria

Não deram resultado satisfatorio as inscripções de hontem para a proxima corrida extraordinaria do Derby-Club. Foram apenas organizados os tres seguintes pareos:

Premio Seis de Março — 1.500 metros — 2:000$000 — Missão, Estupenda, Beduina, Diamantina, Amanã, Rosa e Atroz.

Premio Velocidade — 1.250 metros — 2:000$000 — Wilson, Sun d'Or, Gritona, Palmella, Lanius, Relampago, Tommy, Oraculo, Niclias, Panthera e Calicanto.

Grande premio Districto Federal — 2.500 metros — 10:000$000 — Eclipse, Aratú, Kitchener, Argentina, Bluff, Luzir, Lyrio, Fandango, Diavolo, Kellermann, Cantéo, Alerta, Magistral e Mirante.

Os premios Doutor Frontin e Dezesete de Setembro não tiveram numero de inscripções, devendo ser reabertas com as mesmas condições, sendo decididos hoje a tarde. Entre os pareos novos — Derby Nacional e Ilamanotary — ambos em 1.500 metros, primeiro destinado a animaes de 3 annos, sem victoria nesta capital, e o segundo para animaes de qualquer paiz. Essas inscripções serão encerradas hoje, ás 5 horas da tarde.

* * *

VARIAS NOTICIAS

Continuam as discussões em torno do caso do grande premio Sete de Setembro, correndo até noticias de que a directoria do Derby-Club pretende anullar a prova, visto que a Commissão de Corridas se absteve de reconhecer o resultado. Nessa carta accusa-se o presidente da Commissão Central dos Criadores por haver mostrado ao proprietario a annullação do resultado da carreira e ter os animaes que disputaram o grande Sete de Setembro.

[...]

Escreve aquelle jornal: "A desforra ... [illegible]

[...]

BASKETBALL

A collocação das ligas norte-americanas

Nova York, 14 — E' a seguinte a ultima collocação dos teams das duas principaes ligas de baseball:

Liga Nacional: — Nova York, ganhou 82 jogos e perdeu 53; Pittsburgo, ganhou 78 e perdeu 59; St. Louis, ganhou 75 e perdeu 62; Cincinnati, ganhou 74 e perdeu 63; Chicago, ganhou 72 e perdeu 63; Brooklyn, ganhou 67 e perdeu 69; Philadelphia, ganhou 52 e perdeu 80; Boston, ganhou 46 e perdeu 88.

Liga Americana: — Nova York, ganhou 85 jogos e perdeu 54; Louis, ganhou 84 e perdeu 56; Detroit, ganhou 75 e perdeu 68; Chicago, ganhou 72 e perdeu 70; Cleveland, ganhou 72 e perdeu 71; Washington, ganhou 62 e perdeu 78; Philadelphia, ganhou 57 e perdeu 80; Boston, ganhou 56 e perdeu 82.

BOX

COISAS DO RING

LVII

Harry Greb em fóco ainda

O nome de Harry Greb está sendo actualmente assumpto dos mais acalorados discussões nos meios boxistas de Nova York. Os collegas que dizem que o vencedor de Tunney, é um lutador sem par, a ponto de se julgarem ... [...]

[...]

O box, na Africa Oriental

Da cidade de Lourenço Marques ... [...]

Automobilismo

Exposição Internacional de Automoveis

[...]

---

te inaugurada no dia 1 de novembro proximo, encerrando-se definitivamente em março de 1923.

Tratando-se de uma idéa de alto valor e que é levada a effeito neste paiz pela primeira vez, estamos certos de que irá despertar a attenção de todos os interessados, offerecendo dessa maneira aos fabricantes e commerciantes desse artigo e seus derivados opportunidade para fazerem propaganda dos mesmos.

Abrindo uma fornada de creditos para pagar accrescimos concedidos pelo Conselho

O prefeito abriu hontem os seguintes creditos:

de 10:008$000, extraordinario, para occorrer ao pagamento, de 15 de agosto a 31 de dezembro vindouro, das diarias de 3$000, concedidas a 24 professoras e adjuntas do curso de adaptação do Instituto Profissional Orsina da Fonseca e das escolas Paulo de Frontin e Bento Ribeiro;

de 225$792, supplementar, para occorrer ao pagamento dos vencimentos da inspectora chefe do Instituto Profissional Orsina da Fonseca, equiparados recentemente pelo Conselho Municipal;

de 1:393$440, supplementar á verba "Pessoal", afim de occorrer ao pagamento, de 14 de agosto a 31 de dezembro, dos vencimentos do director da Escola Profissional Visconde de Mauá, equiparados aos dos directores dos Institutos Profissionaes;

de 1:440$000, para occorrer ao pagamento dos vencimentos dos dois vigias dos pequenos mercados, os quaes foram equiparados aos dos vigias do Theatro Municipal;

de 110:922$000, extraordinario, para occorrer ao pagamento das diarias concedidas aos serventes da Prefeitura, pela lei n. 2.680, de 25 de agosto findo;

de 1:161$290, afim de occorrer ao pagamento dos vencimentos, no actual exercicio, do desenhista da Inspectoria de Mattas e Jardins, equiparados aos desenhistas de 1ª classe da Directoria de Obras;

de 931$600, para pagamento, no corrente exercicio, dos vencimentos do electricista da Directoria de Obras, equiparados aos do electricista ajudante do Theatro Municipal;

de 25:899$419, para attender ao pagamento, no actual exercicio, dos vencimentos dos medicos escolares, equiparados aos inspectores escolares; e

de 13:475$936, para attender ao pagamento, de 15 de agosto a 31 de dezembro, dos vencimentos dos continuos das repartições da Prefeitura, de conformidade com a lei que os equiparou aos continuos da secretaria do gabinete do prefeito.

A festa do cão

Uma festa deveras sympathica vem sendo patrocinada pela Liga Internacional de Assistencia aos Animaes, com um successo sem precedentes, entre nós.

Trata-se da "festa do cão", cuja homenagem se pretende realizar no dia 24 do corrente, em um dos nossos lindos jardins.

Parece que já chegou o momento de se reconhecer que os animaes não são o que pretendiam Descartes e Malherbe, isto é, machinas insensiveis que devem mover-se á nossa vontade e de que podemos usar e abusar sem ceremonia...

Hoje as theorias estão mudadas e as coisas já não se passam assim, pois temos a mais funda convicção de que os animaes sentem e soffrem como nós outros sentimos e soffremos.

A commemoração que a benemerita Liga pretende levar a effeito, tal como "o dia do cão" (The Day of the Dog), em Soutampton, é, sob todo ponto de vista, logica e justa, em se tratando principalmente, do cão, que é, como toda gente sabe, o nosso melhor amigo, merecedor do maior carinho e amizade.

Nosso melhor amigo, dissemos; tambem excellente auxiliar do homem, na Cruz Vermelha, no campo, no arduo serviço policial, em muitos e variados mistéres, onde empregam a sua intelligencia e actividade.

Assim, a iniciativa da Liga Internacional de Assistencia aos Animaes, como já tivemos occasião de dizer, é digna dos maiores encomios, que nós não lhes regateamos.

O inverno de 1922 no Rio de Janeiro

A manhã de 20 de julho foi a mais fria de todas

Do Instituto Central da Directoria de Meteorologia recebemos o seguinte communicado:

"O inverno de 1922 no Districto Federal foi, de modo geral, secco e ameno.

A temperatura foi mais ou menos normal nos mezes de junho e julho, e acima da normal em agosto. Em conjunto, o afastamento da temperatura typica para esta estação do anno foi de mais 0º7. Houve os seguintes periodos relativamente frios: de 8 a 12 de junho, com uma minima de 14.5, verificada na madrugada de 11; de 2 a 6 e de 19 a 25 de julho, com a minima absoluta da estação 13.9, registrada na manhã de 20. Em agosto houve uma temporada de noites frias, de 22 a 26. A maxima thermometrica absoluta do inverno, 31.8, occorreu no dia 29 de agosto.

As mudanças mais bruscas de temperatura de uma hora a outra, aliás pequenas, deram-se em agosto, e as de um dia a outro em junho.

As chuvas foram sensivelmente escassas durante todo o inverno, sobretudo em agosto, cujo deficit attingiu a 45.9 millimetros. A deficiencia pluviometrica com relação á normal, foi, durante a estação, de perto de 88 millimetros. Os periodos chuvosos dos tres mezes em revista, foram sempre de tres dias no maximo, viz: — de 2 a 4 de junho; de 1 a 3 de julho e de 4 a 6 de agosto. O periodo mais secco foi de 25 dias (de 7 a 31 de agosto). Houve uma unica ventania em todo o periodo invernoso — o de 23 de junho, de WSW.

A taxa de humidade relativa foi inferior á normal, excepto no mez de julho cujo respectivo valor médio egualou á normal.

A nebulosidade esteve abaixo da normal e a insolação mais alta do que é usual no inverno.

Contaram-se 25 dias claros, 23 encobertos e 44 nublados.

A nevoa secca foi, estranhamente, pouca, este anno, no mez de agosto."

Um busto de Verdi offerecido ao Instituto Nacional de Musica

A "Società Italiana di Beneficenza e Mutuo Soccorso", fundada em 1854, com séde propria á praça da Republica n. 17, que tomou parte saliente nas festas que acabam de se realizar, deliberou por unanimidade de votos, offerecer ao Instituto Nacional de Musica um busto em bronze do grande maestro Giuseppe Verdi, verdadeira obra de arte executado pela fundição Nelli de Firenze.

Ante-hontem, sobre a presidencia do cav. Antonio Carlos Limongi a commissão nomeada por assembléa, dando cumprimento á sua missão, foi recebida pelo director do Instituto, que acceitou e agradeceu a valiosa offerta, e designou o dia em que solemnemente será feita a sua entrega e inaugurado no proprio salão de honra do Instituto.

A mesma commissão reunida em sessão, com a presença dos srs.: directores da "Voce di Italia", "Giornale d'Italia", "Nuova Italia" e "Verità", presidente da "Sociedade Fuscaldese" e "Fratellanza Italiana", deliberou sobre os ultimos detalhes dos grandes festejos que serão realizados no proximo dia 20 do corrente na séde da referida sociedade.

A VIDA EM VIDROS
Rhum Creosotado
DE
Ernesto Souza
BRONCHITE
Rouquidão, Asthma, Tuberculose pulmonar.
GRANDE TONICO
abre o appetite e produz a força muscular.
GRANADO & C.
Rua 1º de Março n. 14

FORMULA:
CREOSOTO DE FAIA
-:-IODO-:-
Hypophosphito de SODIO
Hypophosphito de CALCIO
GLYCERINA
Fartos elementos para a Hygiene dos Pulmões e
: : Robustez : :
(9784)

CENTRAL DO BRASIL

Devido ao descarrilamento de uma machina que manobrava na estação de Norte, os trens N P 4, nocturno paulista, e L P 2, de luxo, chegaram hontem, na gare da Central, aquelle com 2 horas e 56 minutos de atrazo e este com 55 minutos.

Não houve desastre pessoal a registrar.

Tambem o trem rapido mineiro R 2 chegou hontem com 2 horas de atrazo, ignorando a agencia o motivo do atrazo.

A estação Central forneceu hontem, por conta dos diversos ministerios e outras repartições publicas, 49 passagens, na importancia total de........ 2:034$700.

Vae ser augmentada a estação de Curvello, Minas Geraes, para isso a directoria da Central já determinou que fossem feitos os estudos com brevidade, afim da mesma ser inaugurada no dia 31 de dezembro.

A cidade de Curvello devido ao seu progresso tem necessidade de installações superiores ás existentes presentemente.

—:— Fomos procurados hontem por numerosos moradores dos suburbios, que se queixam da má vontade do engenheiro Erico Delamare São Paulo, de serviço na agencia da estação Central recusando formar trens especiaes para regresso das familias que vieram assistir a festa veneziana.

Tiveram elles de aguardar de 1 ás 2 da madrugada trens, por falta de logares.

—:— Em trem especial da Central do Brasil, regressou hontem, o Tiro Naval de Santos.

—:— A directoria recebeu o seguinte telegramma:

"*Lafayette*, 14 — Devido ás fagulhas atiradas pelas locomotivas, queimaram-se aqui tres vagões e hontem ardeu um outro vagão carregado de vegetal, de Engenheiro Corrêa, para Central, todos os carros faziam parte de trens de cargas.

—:— Sobre o desconto de reposições, não ha que deferir no requerimento e Ramiro Ferreira Maia.

—:— A Estrada não tem necessidade do immovel offerecido á venda pelo sr. Francisco da Silva Paulo.

—:— O director não acceita a proposta feita pela Metalurgica de Construcções Mechanicas, para o fornecimento de machinismos para o fabrico de parafusos.

—:— Deverão ser assignadas hoje as portarias de effectividades dos conductores de trem interinos.

—:— Não será attendido no pedido que fez sobre reposições, o empregado José Ramos.

—:— Requerimentos despachados hontem, pelo dr. Assis Ribeiro: — Sylverio Teixeira Campos — Concedo 20 dias de licença, com dois terços da diaria; Theodolino Antonio Narciso — Concedo um mez de licença, com dois terços da diaria; Antonio Pinto Monteiro — Concedo um mez de licença, com dois terços da diaria, a contar de 1º de fevereiro ultimo; Martins de Almeida, pedindo indemnização — Pague-se a importancia de 30$400, por conta dos guardas João da Costa Lima e Cesar Pereira de Barros; Dias Ramalho & Cia, pedindo indemnização — Archive-se; Hard Rand & Cia., pedindo indemnização — Indeferido, de accordo com o parecer do Trafego; Zacour & Irmão, — Pague-se a importancia de 138$000, valor reclamado, correndo por conta do praticante de conferente Romeu Lima Leal a indemnização respectiva; Dias Ramalho & Cia — Pague-se a importancia de 96$800, a quanto fica reduzida a presente reclamação, de accordo com o parecer do Trafego, correndo por conta do praticante de conferente Elviro Vieira Filho a indemnização; Carlos Frederico de Oliveira — Certifique-se; Braile & Cia., pedindo transferencia de caderneta kilometrica — Transfira-se, mediante o pagamento da taxa respectiva e apresentação da photographia; Antonio Cardoso, pedindo readmissão — Opportunamente será attendido; José Pinto Lemos, pedindo readmissão — Indeferido; Manoel Trajano Roseira, pedindo dispensa de armazenagem — Compareça na Secretaria: Companhia Auxiliar de Viação e Obras, sobre o asphaltamento das plataformas e dependencias das estações de Apparecida e Taubaté — Indeferido; Clarindo Amaro da Silva, pedindo passe com 75 o/o de abatimento — Indeferido; Frederico Henriques, pedindo relevação de punição — Deferido, para os effeitos, apenas da fé de officio; Guilherme José da Costa, pedindo transferencia — Só por permuta poderá ser attendido; José da Costa Lima, pedindo o logar de praticante de conferente — Compareça á Sub-Directoria do Trafego; Petersen & Heins, Ltda. — O material não é necessario. Indeferido; José Soares dos Santos, propondo fornecer seis mil metros cubicos de lenha — Indeferido; Miguel Araujo, pedindo férias — Sim, por equidade; Joaquim Pereira, pedindo transferencia — Indeferido.

—:— A pagadoria iniciará hoje, o pagamento da differença de vencimentos dos mezes de junho, julho e agosto, dos funccionarios interinos, que passarem a effectivos.

—:— Por titulos de hoje, foram promovidos a agentes de 4ª classe, os conferentes de 1ª:

João Francisco de Andrade, Antenor Pedro de Campos, Antonio Mendes de Castilho, José da Silva Sendão, Alvaro José da Silva, Moysés Pinto, Joaquim Alves Ferreira da Gama Netto, e José Martins Ramos, por antiguidade, e, por merecimento, Pedro Celestino de Castro, Mario Stampa, João Gomes da Silva, Luiz Souto Assumpção, Pedro Corrêa Pinto, Satyro Pereira Ribeiro, Elisiario Augusto Teixeira, Luiz Galvão, Custodio Gomes Ferreira, Abel Silva, Theodoro Ferreira da Silva, Antonio Fernandes Leitão, Gilberto Domingues Braga, Waldemar Nogueira Carneiro, João Henrique de Freitas Sobrinho, João Pires de Magalhães e Jovino Luiz Machado.

— Por titulos da mesma data, foram promovidos a conferentes de 1ª classe, os de 2ª:

Joaquim Virgilio dos Santos, Arthur Borges de Mello, Manoel Pacheco, Sebastião de Oliveira Nascimento, Arthur Napoleão da Silva, Joaquim José Alves, Estevão Falcão Ribeiro Bastos, Octacilio da Fonseca e Duarte da Silva Campos, por antiguidade, e, por merecimento, Affonso dos Santos Bittencourt, Ernesto França Freire, João Augusto de Carvalho, Antenor Gonzaga, Dirceu Leal da Silva Tavares, José Viriato Martins, Sant'Clair Cesar Fernandes, Olympio de Moraes Diniz, Aristo da Silva Fonseca, Camillo Lellis de Queiroz, Lydio Januario Carneiro, Gil Domingues, Waldemar Nogueira da Gama, João Pinto Peixoto Velho, Antonio Carlos Lavereveiller, Achilles de Castro Leite, Fabio Justen e José Pinto Ramos.

—:— Realiza-se na proxima semana a reunião do conselho do Centro União dos Empregados da Central do Brasil.

—:— Já estão funccionando com toda a regularidade, a secretaria e a thesouraria da Caixa dos Bagageiros.

"Annuario França"

Dos srs. Lenenroth & C. recebemos um exemplar do excellente "Annuario França", indicador geral do Brasil, sendo o presente volume dedicado ao Rio de Janeiro.

A tabella Lyra na Central do Brasil

O dr. Assis Ribeiro, director da Central do Brasil, expediu uma circular aos sub-directores determinando o pagamento da differença de vencimentos que os funccionarios interinos deixaram de receber, com o augmento da tabella Lyra, nos cargos que estão exercendo.

ALFANDEGA

Esta repartição arrecadou, hontem, a importancia de 292:798$749 de renda, sendo 126:872$394 em ouro e........ 165:926$355 em papel papel.

De 1 a 14 do corrente, foram arrecadados 2.331:942$873.

Em egual periodo do anno passado, foram arrecadados 5.383:214$936, sendo a differença para menos, no corrente anno, de 3.251:272$123.

—:— Estando deteriorado o peixe secco contido em seis fardos vindos da Noruega para o pavilhão norueguez, na Exposição, o inspector determinou a sua inutilização, tendo nesse sentido, se entendido com a Saude Publica e com o director da representação estrangeira na Commissão Executiva do Centenario.

—:— Por portaria de hontem, o inspector deu conhecimento aos empregados desta repartição do acto do ministro da Fazenda designando os seguintes funccionarios para constituir a Commissão de Tarifa desta alfandega: membros effectivos, J. F. de Paula e Silva, H. R. Loureiro Fraga, J. Fernandes da Silva, J. Lindolpho Camara, A. D. Soares do Lago, J. Sylvio de Miranda, Annibal de Souza Castro e C. M. da Silva Reis. Supplentes: Bartholomeu de Sá e Souza, Misael Ferreira Pereira, A. F. de Lennhoff Brito e Manoel Alves da Silva.

—:— Devidamente informado, foi restituido ao Thesouro o processo relativo a um aviso do Ministerio da Marinha referente á cobrança de sello em passes de embarcações.

—:— Nos armazens 3, 4, 5, 16 e externo A, do Caes do Porto, haverá leilão, amanhã, de mercadorias caidas em commisso.

—: Movimento do Caes do Porto: embarcações atracadas aos armazens em 14 do corrente:

Chatas nacionaes diversas, armazem 1; hiate nacional "Coral" e chatas diversas com carga do "Niemburg", armazem 2; vapor nacional "Baependy" e chatas diversas com carga do "Valdivia", armazem 3; vapor inglez "Linnell", armazem 4; vapor norueguez "T. H. Skogland", e chatas diversas com carga do "Ducca Degli Abruzzi", armazem 5; vapor inglez "Hemispherio" e chatas diversas com carga do "Plutack", armazem 6; vapor nacional "Santarém", e chatas diversas com carga do "Kermit", armazem 7; vapor nacional "Tabatinga", armazem 8; vapor allemão "Santa Fé", e pontão nacional "Cabo Frio", armazem 9; vapor norueguez "Rio de la Plata", armazem 10; hiate nacional "Alliança", pateo 10; hiate nacional "Alayde", pateo 11; vapor sueco "Gudmundra", pateo 13; chatas diversas com carga do "Vauban", e do "Gelria", armazem, 15; vapor inglez "Royal Star" e chatas diversas com carga do "Francesca", "Jethou" e do "Chicago maru", armazem 16; chatas diversas com carga do "Arlanza", do "Ruy Barbosa" e do "Araguaya", armazem 17; chatas diversas com carga do "Baden", armazem 18 e transporte mexicano "Caouhila", praça Mauá.

INDICADOR

ADVOGADOS

Dr. Amalio da Silva — Rua 7 de Setembro 207, sobrado.
Dr. Alvaro Goulart de Oliveira — Rua da Alfandega 91, sobrado.
Dr. Salgado Filho — R. General Camara 47, 1º and. Tel. 5304, Norte.
Drs. Verissimo de Mello e Domingos Louzada — Quitanda 45. T. C. 3907.
Dr. Nelson Campos — Escriptorio: rua da Carioca, 66.
Dr. Francisco Loup — Carmo, 71, 1º, sala 3ª, 9 ás 11 e das 16 ás 18 hs.
Dr. Alfredo Machado Guimarães Filho. Rua do Ouvidor 52, 1º andar.
Dr. J. M. Mac Dowell da Costa — General Camara, 66. Tel. Norte 4747, das 10 ás 12 e das 14 ás 17 hs.

MEDICOS

Dr. Luis Ramos — P. Saens Pena 31. R. Conde Bomfim 685. Tel. V. 1639.
Dr. Moraes (Manoel de) Av. R. B.co 137. (15 hs.) 2.ª, 4.ª e 6.ª.
Dr. I. Malagueta, R. do Carmo, 5, (Esq. de S. José). Tel. 2652 C.
Dr. A. Pamplona — Medeiros Passaro, 27, Tijuca. V. 1276. 1º de Março 13, N. 5303, das 14 ás 16 horas.
Dr. Flavio de Moura — R. Buarque n. 33 (Leme). Tel. Sul 1052.
Dr. Henrique Duque — Rodrigo Silva n. 5. Res.: R. Ibituruna, 73.

MEDICOS OPERADORES

Dr. Barbosa Vianna — Prof. da Fac. de Med.; rua Chile 17, de 3 ás 5.

MEDICOS ESPECIALISTAS

Dr. Renato de Souza Lopes, prof. da Fac. (App. digestivo. Trat. esp. da epilepsia. Raios X). S. José 39. (3-6)
Dr. W. Schiller (mentaes e nerv.) — R. M. Olinda (1-3). Tel. S. 2404.
Dr. Nelson Miranda — Trata pelos raios X, os tumores ganglionarios, fibromas, canceros, etc. R. Carioca, 48. C. 1525.
Dr. F. Terra — (Pelle e syphilis) — R. Assembléa 20 (2 ás 4).
Dra. Ursulina — (Senhs. e creanças). S. José 51 (12 ás 2 1/2). C. 5868.
Dr. A. F. da Costa Junior — (Ass. da Fac.) Pelle, syphilis, tumores App. de radium; Chile 17 (4 ás 6).
Dr. Moncorvo — (Creanças) — R. do Carmo, 13. (3 hs.) Moura Brito, 58.
Dr. Rego Monteiro (olhos) — 1º de Março 10, ás 3 hs. Tel. 4133, N.
Dr. Werneck Machado — (Pelle e syphilis). Largo da Carioca 11, 1º and.
Dr. Guilherme Eisenlohr — (Tuberculose). Rua da Misericordia, 16.
Dr. B. Sicupira — (Raios X) — R. Carioca, 26. Tel. C. 1856.
Dr. Murillo de Campos — (D. mentaes e nervosas). Quitanda 15, ás 2 h.
Dr. Alberto Friedmann — (Syphilis) — Assembléa 35, de 1 ás 3.
Dr. Marinho Rego — Pulmões, intestinos, S. José 63, 1 ás 3. Res.: — Tel. S. 3154.
Dr. Cunha Cruz — (estomago, intestino e figado). Doenças nervosas, toxicomanias e habitos, com auxilio da psychotherapia (suggestão). R. Chile n. 11 — 3 ás 5.
Dr. Bento Ribeiro de Castro, rua Ruy Barbosa, 458. Tel. 905, Sul. Cons.: Quitanda, 15, 4 ás 6 hs. Partos e doenças de senhoras pela diathermia e raios ultra violeta.

CURA DA HYDROCELE

Dr. Leonidio Ribeiro, cura radical da hydrocele sem operação. 7 de Setembro 38, das 3 ás 4. Tel. 5510, C.

PARTOS E MOLESTIAS DAS SENHORAS

Dr. Daciano Goulart — R. Uruguayana 25 (4 ás 6). Tel. C. 3762.
Dr. Lincoln de Araujo — R. 7 de Setembro 96 (2 ás 4). T. C. 3551.
Dr. Camacho Crespo — R. Conde de Bomfim 577. Tel. V. 1171.
Dr. João Pacifico — Norte 6363. Av. Mem de Sá 335 (sobr.), das 4 ás 5.
Dr. Tigre de Oliveira — Assembléa 28 (2.ªs, 4.ªs e 6.ªs), 2 ás 4 hs. C. 1000.
Madame Moitrel Barbosa (parteira) — 34, r. da Assembléa, 2º andar. Teleph. C. 3672.

CIRURGIA. MOL. SENHORAS VIAS URINARIAS

Dr. Raul P. Santos — Rua do Passeio 56 (1 ás 4). Tel. C. 2369.
Dr. Felix Goulart — S. José, 42 (3 ás 5). C. 264. Res.: Laranj. 30.
Dr. J. Adolpho Josetti — R. Assembléa 28 (2 ás 4). Tel. C. 1000.
Dr. Eugenio Decourt — Consultas diarias — Assembléa, 34, de 5 ás 7.
Dr. Rupert Pereira — Uruguayana, 134, (das 2 ás 5). Tel. N. 6588.
Dr. Nelson Marcos Cavalcanti — Chile n. 17 (2 ás 4).
Dr. Osorio Mascarenhas — Av. Rio Branco 257 (3 ás 5). C. 940.

CLINICA CIRURGICA, VIAS URINARIAS

Dr. Julio de Macedo — Carioca, 54-A. (12 ás 6). C. 3051 — V. 5583.

DOENÇA VIAS URINARIAS (Venereas-cirurgicas)

Dr. Estellita Lins (da Cruz Vermelha) Raios X. Laboratorio — R. S. José n. 81. Das 14 ás 18 Tel. C. 2703.
Dr. A. Costallat — R. Carioca, 30 — (das 4 ás 6 hs.) Tel. C. 3936.

Partos, doenças das senhoras, tumores no ventre e operações

Dr. Jeronymo Guimarães — Rua Bambina 124. Tel. Sul 1400 — R. Carioca 28, 2 ás 4. Cent. 358.

GARGANTA, NARIZ, OUVIDOS E BOCCA

Dr. Eurico de Lemos — Especialista Prof.-liv. da Faculdade. Cura ozena (fetidez nasal). R. Assembléa, 13 (sobr.) — Das 12 ás 6 hs.

GARGANTA, NARIZ E OUVIDOS

Dr. Augusto Linhares — Cura gagueira. Quitanda 11. (2 hs.). C. 963.
Dr. Alvaro Tourinho — R. Ouvidor, 152. Das 3 ás 5 horas.
Dr. Paulo Brandão — Quitanda 5 — (2 ás 5 hs.). Tel. 5550, C.
Dr. Sebastião Cesar da Silva — Ouvidor, 180, 1º — 2 ás 5. T. N. 5508.

MOLESTIAS DA BOCCA

Dr. Waldemar Castello — Medico-dentista. Cirurgia e clinica. Av. Central 137 (1º). Tel. 5958. C.

OCULISTAS

Drs. Moura Brasil e Gabriel de Andrade — Uruguayana 37 (12 ás 4).
Dr. Pache de Faria — Cons.: rua da Carioca 43, de 1 ás 3. Tel. N. 5380.

OLHOS, GARGANTA, NARIZ E OUVIDOS

Dr. Guedes de Mello — R. de S. José, 51, das 3 ás 5. Tel. C. 5868.
Dr. Raul David de Sanson — S. José, 43, 1º, das 2 ás 5. Tel. C. 5197.
Dr. Chaves de Freitas — Av. Central, 137, 9 ás 11 e 2 ás 5. Tel. 5958, C.
Dr. Hilario de Gouvêa — R. de São José 24. Tel. C. 2558, 2 ás 4 hs.

ESCOLAS E LIVRARIAS

Livraria Alves — Livros collegiaes e academicos — R. Ouvidor, 166.

HOTEIS E PENSÕES

Hotel Avenida — O mais importante do Brasil. End. telegr. "Avenida".

OS MELHORES CAFÉS

Café Ideal — Sempre puro. Dep.: r. Saude 142 a 150. Tel. 707, Norte.

CINEMATOGRAPHIA

Benedetti — Synchronismo musical privilegiado no Brasil e no estrangeiro. Laboratorio e theatro de "pose". — R. Tavares Bastos 153. T. B.M. 935

COLLEGIOS

COLLEGIO PAULA FREITAS, fundado em 1892 — Internato, semi-internato e externato. Curso de adaptação, primario, propedeutico, secundario (de preparatorios e admissão ás escolas superiores) e commercial (aulas diurnas e nocturnas). Haddock Lobo, 345. Tel. Villa 358.

SECÇÃO LIVRE

Quem não quizer ficar tuberculoso deve tratar logo as constipações no começo, tomando a SOLUÇÃO PAUTAUBERGE, que é o melhor remedio contra as constipações, as bronchites e a tuberculose no primeiro periodo. (1718)

AGRADECIMENTO

O abaixo assignado, que ha longos annos soffria de horrivel molestia, que muito o torturava e tendo sido operado pelo humanitario e illustrado facultativo capitão dr. Humberto Martins Mello, habilissimo cirurgião do Hospital Central do Exercito, vem manifestar o seu sincero agradecimento ao mesmo medico que o tratou com desvelado carinho e grande dedicação.

Ao nobre moço, cujos dotes moraes e intellectuaes são elevadissimos o meu eterno reconhecimento.

Engenho de Dentro, 14 de setembro de 1922.

Luis Victoria da Gama.

Rua Dr. Niemeyer 111.

(O 26049)

DECLARAÇÕES

EGREJA DA VENERAVEL ORDEM TERCEIRA DE SÃO FRANCISCO DA PENITENCIA

A administração da Veneravel Ordem Terceira de S. Francisco da Penitencia celebrará no domingo, 17 do corrente, a festa da Impressão das Chagas de Nosso Senhor Jesus Christo no Corpo do Glorioso Patriarcha São Francisco de Assis, em seu majestoso templo, constando a solennidade de missa cantada ás 11 horas, pontificando Sua Eminencia Revma. o Sr. D. Sebastião Leme da Silveira Cintra, Arcebispo Coadjuctor desta archidiocese, sendo acolytado por Monsenhores e Conegos da Cathedral Metropolitana. Ao Evangelho pregará o Revmo. Conego Dr. Benedicto Marinho de Oliveira, vigario da Matriz de São José.

Após a leitura da nominata dos irmãos eleitos para os diversos cargos da Ordem, no anno compromissal de 1922 a 1923, será cantada solenne Te-Deum com benção do Santissimo Sacramento, officiando o Revmo. Commissario da Ordem, frei Diogo Freitas, ás 8 1/2 horas.

Em seguida a benção terá logar na Egreja do Convento, a encommendação por alma dos irmãos desta Veneravel Ordem.

A orchestra, sob a direcção do maestro Padre Romualdo da Silva, executará o seguinte programma: Na missa — Marcha Pontifical, de L. Bottazo. Ecce Sacerdos Magnus, a 4 vozes desegueaes, de H. Fappert. Preludio Symphonico, de E. Bottigliero. Introitus, a 4 vozes desegueaes, de Stephanus Ferro. Kyrie e Gloria, a 4 vozes desegueaes, de J. Rheinberger. Graduale coro unis, de T. Fassi. Sequentia, a duas vozes, de P. Magri. Salve Regina (solo, 1ª audição), de Mª. Annelli Gabrini. Cred — a 4 vozes desegueaes, de G. Cerquetelli. Offertorium — de P. Griesbacher. Tota-Pulchra, a 4 vozes desegueaes, de Assis Republicano. Sanctus et Benedictus, a 4 vozes desegueaes, de G. Cerquetelli. Agnus Dei, a 4 vozes desegueaes, de G. Cerquetelli. Communio — coro unis — L. Bottazo. Marcha Final, de A. Guilmant.

No Te-Deum — Preludio Symphonico, de P. L. Hartmann. O Salutaris (1ª audição), (inedito), de L. Bottazo. Te-Deum a 4 vozes desegueaes (inedito), de F. Vittadini. Tantum ergo, a 4 vozes desegueaes, de J. L. Bach. Antiphona, de G. Oltrasi. Marcha final, de L. Bottazo.

De ordem do Carissimo Irmão Ministro e em nome da Mesa Administrativa, convido todos os nossos irmãos e fieis a abrilhantarem com as suas presenças estes actos com que a Veneravel Ordem solennisa a festa do grande Patriarcha.

Finalizando a missa, o templo, capellas e as antigas catacumbas poderão ser visitadas pelos fieis que assim o desejarem, até ás 21 horas.

Secretaria da Veneravel Ordem, 14 de Setembro de 1922.

O Secretario,

José Alberto de Bittencourt Amarante.

(3143)

MAÇONARIA BRASILEIRA

O "Centro Maçonico" convida todos os Maçons que ora visitam esta capital e os que aqui residem para o banquete que terá logar no dia 20 do corrente, quarta-feira, ás 20 horas.

O banquete será em homenagem á independencia brasileira, obra na qual os maçons tomaram uma parte saliente. Cartões e pedidos no "Centro Maçonico", á rua Tucuman numero 31 (antiga do Theatro), telephone Central 6142.

N.B. — O salão do Club está á disposição dos maçons visitantes, nas quartas e sextas-feiras, das 11 ás 23 horas. Todos os IIr∴ serão bem vindos e o "Centro Maçonico" está á inteira disposição dos maçons em geral. (O 26016)

Centro Beneficente Gago Coutinho - Sacadura Cabral

Secretaria:

Largo do Rosario n. 34

Expediente das 11 ás 13 horas

Telephone Norte 6478

Achando-se fundado desde 5 do corrente este Centro Beneficente, em homenagem aos dois illustres aviadores portuguezes — Almirante Gago Coutinho e Commandante Sacadura Cabral, para ligar o grande feito aereo, que foi o raid Lisboa-Rio, á uma instituição de altruismo e benemerencia, sendo desejo ardente dos seus iniciadores que este Centro congregue, num amplexo fraternal e amigo, todos os admiradores dos grandes pioneiros do azul, para que, mais elevada a instituição, que tem os seus gloriosos nomes, como patronos, maiores beneficios possa proporcionar, vimos solicitar o concurso de todos os nossos compatriotas e amigos para o desenvolvimento da instituição.

A admissão até a presente data de muitas centenas de socios, como é facil demonstrar nesta secretaria, prova que a iniciativa de um grupo de portuguezes e brasileiros, hoje convertida em realidade, despertou a maior sympathia dos centros associativos e do grande publico desta capital, sempre ao lado das coisas bôas, uteis e patrioticas, como esta de que vimos tratando — a de ligar os nomes dos dois navegantes dos ares nunca viajados a uma instituição de beneficencia e de caridade.

Mediante a contribuição de 5$000 trimensaes, propõe-se este Centro conceder: uma mensalidade de 50$000, auxilios de viagem 150$000 e de funeral e luto 300$000, além de outros que serão determinados nos estatutos, extensivos a viuvas e orphãos.

Foram estabelecidas remissões de contribuições, sendo para a primeira classe 100$000 ou a admissão de 20 socios, com a faculdade de pagal-as em prestações mensaes de 10$000.

As pessoas interessadas encontrarão nesta secretaria, além do thesoureiro, pessoas competentes para fornecerem as explicações necessarias para demonstrar as vantagens que este Centro offerece ás que, sendo menores de 50 annos, desejarem concorrer para levantar este novo instituto beneficente, em honra dos dois arrojados aviadores que praticaram o maior feito aereo do seculo XX, com assombro, admiração e applausos do mundo civilizado.

Rio, 14 de setembro de 1922.

Dr. Alexandre Rangel de Abreu, presidente

Jayme Coelho da Silva Serpa, secretario.

Francisco Queiros Lebre de Seabra, thesoureiro.

(O 24746)

O VEN∴ DA BEN∴ LOJ∴ CAP∴ VISCONDE DO RIO BRANCO

convida os OObreiros do seu quadro para sess∴ extraordinaria, hoje, 15 do corrente, ás 8 horas, para assumptos urgentes que interessam a todos.

O secret∴ ad-hoc, *Procopio Barreto*, 18∴ (O 26073)

A' PRAÇA

Soares Cunha & Comp. participam aos seus amigos e freguezes que, tendo se retirado da firma os srs. Casimiro Ribeiro e Domingos de Araujo Machado, inteiramente quites e satisfeitos, por dissolução amigavel e conforme distracto archivado na Junta Commercial desta praça, continuam sob a mesma razão social, ficando o seu activo e passivo a encargo dos socios srs. Manoel Machado Soares Cunha, Antonio Luiz Bellas e do commanditario sr. Alexandre José da Cunha, esperando continuar a merecer a sua confiança e bôa freguezia.

Soares Cunha & Comp. (O 2400)

R. S. CLUB GYMNASTICO PORTUGUEZ

MATINÉE EM 24 DO CORRENTE, A'S 14 HORAS

A entrada dos srs. socios far-se-á, como de costume, com a apresentação do recibo do mez.

Fernando Marinho, 1º secretario. (3160)

CLUB NAVAL

Communica-se aos srs. socios que realiza-se hoje neste club o baile offerecido pelo sr. ministro da Marinha ás embaixadas estrangeiras. Neste baile terão ingresso os srs. socios uniformizados, para o comparecimento, porém, de suas exmas. familias é indispensavel o convite do mesmo sr. ministro.

Futuramente os officiaes brasileiros receberão os officiaes estrangeiros na séde deste club. (3162)

ASSOCIAÇÃO PROTECTORA DOS CEGOS DEZESETE DE SETEMBRO

São convidados os socios a comparecer a sessão solenne de assembléa geral, que se realizará domingo (17), ás 14 horas no salão nobre do Instituto Benjamin Constant para posse da nova administração e para commemoração do 68º anniversario da installação do instituto.

Rio, 14 de setembro de 1922 — *Alamiro S. Costa*, 1º secretario. (3140)

ESTRADA DE FERRO DO CORCOVADO

AVISO AO PUBLICO

Devido á excursão ao Corcovado, offerecida amanhã, 15 do corrente, pelo exmo. sr. dr. prefeito ás delegações estrangeiras, ficará suspenso o trafego dos trens de horario entre ás 13 e 16 horas.

Rio, 14 de setembro de 1922. (3151)

ANNUNCIOS

CURA RADICAL DE GONORRHÉA CHRONICA ou RECENTE em poucos dias com processos modernos, sem dôr; garante-se o tratamento. Electricidade. Vaccina 606 e 914. Assembléa 54, das 10 ás 18 horas. Serviço nocturno, das 8 ás 9. DR. PEDRO MAGALHAES. (O 23974)

SAPONACEO AMERICANO E RAPIDO
Os mais vantajosos. A' venda nas casas de chá, molhados e ferragens. (O 25300)

VIAS URINARIAS
Cura da gonorrhéa aguda e chronica e suas complicações. Tratamento rapido dos estreitamentos pela electricidade. Doenças venereas. Tratamento da syphilis pelo bismutho, néosalvarsan (914) e mercurio. Dr. Raul Rocha — Consultas e curativos das 9 ás 11 e das 2 ás 6. Rua Sete de Setembro n. 195. — Faz operações com anesthesia local, sem nenhum soffrimento para o paciente — Preços modicos. (2690)

OURO
Prata, platina, brilhantes, compram-se e pagam-se bem; na praça Tiradentes n. 64. Concertam-se joias e relogios — CASA GARCIA (628)

Cabellos Brancos
A melhor tintura preta ou castanha é a "AGUA FIGARO" para cabello e barba. Preferida ha 20 annos. Preço 10$000; pelo correio 13$.
Perfumaria "A NOIVA"
Rua Rodrigo Silva n. 36
Entre Assembléa e Sete de Setembro e em todas as perfumarias. (1500)

OPTICA BRAZIL

Oculos e pince-nez, de superior qualidade, com crystaes de 1ª, por preços sem competidor.
Binoculos, Thermometros, etc.
Exame da vista gratis.
J. PEREIRA & MADUREIRA
Rua da Assembléa, 54 — Rio

Belleza dos Cabellos
Obtem-se usando a FRISOLINA.
Evita a caspa.
Preço, 3$000.
Pelo Correio, 5$000
Perfumaria "A NOIVA"
Rua Rodrigo Silva, 36,
Entre 7 de Setembro e Assembléa.

RAQUETTES
INGLEZAS, FRANCEZAS E AMERICANAS

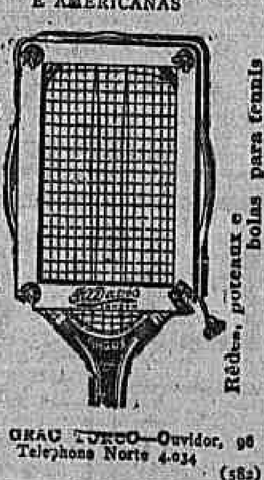

Encordam-se raquettes como no estrangeiro
Rêdes, postes e bolas para tennis
CASA GRAO TURCO — Ouvidor, 98
Telephone Norte 4.034 (582)

SEDAS

	Metro
Fular de seda japoneza	10$
Seda lavavel, padronagem linda	14$
Filó Luzion para mangas e tunica	13$
Tafetá, todas as côres	16$
Setim Rosa, preto e vermelho, seda	4$
Pongé de seda rosa	3$
Renda para tunicas e mangas e muitas outras sedas meias pretas de seda sem defeito, par	4$
Meias com costura, superior	15$
Meias com costura, superior	12$
Meias com costura, superior	9$

no
Rei dos Barateiros
Avenida Passos 94. Norte 5035 (O 24807)

COLLEGIOS

Agencia Dactylographica e de traducções
Executam-se trabalhos dactylographos e traducções com o maior esmero e presteza, na Escola Commercial Feminina, á rua S. José n. 72, 1º andar. Preços modicos. Informações na séde da escola, das 10 horas da manhã ás 5 horas da tarde. (649)

Collegio Sylvio Leite
— Rua Mariz e Barros, 258. Tel. V. 1452. Internato, semi-internato e externato. Cursos primario, secundario, commercial e especial de preparatorios com programmas equiparados aos do Collegio Pedro II. Ensino pratico de linguas vivas. Aulas de theoria musical, solfejo, piano e violino. Instrucção physica e militar com direito á caderneta de reservista. Cuidadosa preparação intellectual com obrigatoriedade rigorosa de ensino e alliada á educação moral, civica e religiosa, esta facultativa e sob o ponto de vista catholico. Tratamento excellente, sendo as refeições dos alumnos as mesmas do director e professores. (1810)

. Casa - Flamengo
Aluga-se uma de luxo pagando 1:000$000 de aluguel e contrato, com 15 quartos, salas, jardim, garage, etc., a quem ficar com alguns dos moveis que a guarnecem, propria para familia de alto tratamento ou pensão de primeira ordem; pode-se tambem arrendar mobilada por seis mezes, com pertences de cama e mesa, com a criadagem completa. Trata-se á rua Sete de Setembro 92, sala 4, das 3 ás 4 horas. (O 24803)

Dr. Valença Teixeira
Tratamento da blenorrhagia aguda e chronica — Syphilis e suas complicações. — Consultas terças, quintas e sabbados, das 6 ás 7 ½ horas da tarde, rua S. José n. 42. — Telephone Central 264. (O 25.587)

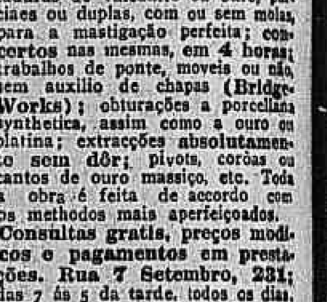

Prof. Dr. Silvino Mattos laureado especialista em dentaduras de vulcanite ou ouro, parciaes ou duplas, com ou sem molas, para a mastigação perfeita; consertos nas mesmas, em 4 horas; trabalhos de ponte, moveis ou não, sem auxilio de chapas (Bridge-Works); obturações a porcellana synthetica, assim como a ouro ou platina; extracções absolutamente sem dôr; pivots, corôas ou cantos de ouro massiço, etc. Toda a obra é feita de accordo com os methodos mais aperfeiçoados. Consultas gratis, preços modicos e pagamentos em prestações. Rua 7 Setembro, 231; das 7 ás 5 da tarde, todos os dias. Phone: 1555 — Central. (O 26043)

AUTOMOVEIS
Vendem-se a prestações, promptos para trabalhar. Tratar á rua dos Invalidos 208, até ás 13 horas, com Bueno. (O 25.563)

PHOTOGRAPHIA
Vende-se uma installação para phototypia e material photographico. Para ver e tratar com o sr. Haroldo na Avenida Rio Branco 183, 1º andar, das 11 ás 4 horas da tarde. (O 24858)

CHAUFFEUR
Precisa-se de um para trabalhar em caminhão Saurer; bom ordenado. — Exige-se referencias. Trata-se á rua Humaytá n. 72. (O 24861)

PROFESSOR
Prepara candidatos a exames de preparatorios e de admissão aos collegios Pedro II e Militar. Rua Conde de Leopoldina 51, S. Christovão. (O 25.515)

Palacete Tijuca
Aluga-se o grande e confortavel predio da rua Conde de Bomfim 44, com muitas dependencias, grande terreno, etc. Trata-se na rua Haddock Lobo n. 411. (O 24766)

CASA
Aluga-se, pequena, bem mobilada, muito perto do centro. Cartas no escriptorio desta folha a A. B. C. (O 24843)

GUARDA-LIVROS
Acceita escriptas avulsas e ensina escripturação e contabilidade. J. Esteves. Rua S. José 31, 1º andar. (O 25.505)

TYPOGRAPHIA
No interior do Estado do Rio, vende-se, troca-se ou admitte-se um socio nesta capital. Pouco capital. — Cartas a D. D. neste jornal. (O 25.502)

Auto-caminhão
Chama-se a attenção dos pretendentes para o leilão que o leiloeiro Virgilio fará no proximo sabbado, 16, ás 12 horas, do magnifico caminhão Schneider, para seis toneladas. Esse caminhão está como novo. Vide o annuncio respectivo. (O 25493)

Barata Renault
Vende-se por 21:800$000, com quatro logares, perfeita e economica, á rua do Bispo n. 65, com o sr. Atilio. (O 24853)

BOI PERDIDO
Euzebio Gonçalves, morador em Braz de Pinna, E. F. L., participa a quem possa interessar que tem em seu poder um boi que appareceu em sua propriedade, onde pode ser procurado por seu legitimo dono. Signal do boi raça torino branco, mascarado em preto. — Rio, 14/9/1922. (O 25497)

ESCRIPTORIOS
Aluga-se uma esplendida sala com 3 sacadas, 8 metros de comprimento; na rua Gonçalves Dias 30. Servem para Companhias, Dezenhistas ou qualquer negocio limpo. Elevador. (O. 26017)

Milagres do Bazar Colosso
Vinde ver Rendas Seda metro largura um metro desde 30$; Rendas de linho do norte desde 600; Vinde ver Rendas filé chics todas larguras desde 1$200; Rendas chantili retalhos brancos e cremes por metade dos preços outras casas; Vinde ver Sêdas esplendidas por menos 5$ e 10$ por metro que encontrais noutras casas; Voile Sêda padrões chics metro largura 12$; folares marinho e cores elegantes 6$400; Crepe china retalhos desde 12$ por metro. Comprem 300$ de outros artigos no mesmo dia que lhes damos de graça uma peça do legitimo morim Ave Maria, ou Noite, ou presidente; Vinde ver colchas baratas, Cretones para lençol atoalhados; Vinde ver retalhos bordados todas larguras por metade do preço Meias de Seda para Senhoras, Meias fio escocia, Meias baratas homem Senhoras creanças. Rua Haddock Lobo 6, Colosso. (O 24878)

FOR RENT
HOUSE IN COPACABANA
Completely furnished for three months from October 15 th. Player piano, gramophone, billiard table, silver and linen. Monthly rental, 1,500$000. For particulars, apply.
World Agency, Rua Municipal, 24, 2º. (3145)

TERRENO EM COPACABANA
Vende-se um bom terreno na praça Cardeal Arcoverde, esquina da rua Toneleros. Trata-se no Largo da Carioca n. 13, com Duarte Felix. (7831)

AUTOMOVEL

Vende-se um automovel de marca "COLE", com sete logares e licenciado, com chapa particular, completamente novo. — J. Sá, rua General Camara n. 39, 1º andar. (O 24834)

GADO

Liquida-se superior, bovino, caprino, ovino e suino. Informações com o sr. Alexandre Machado de Andrade, Coronel Niemeyer — Linha Auxiliar — Estado do Rio. (O 25.527)

PREDIOS

Vendem-se tres predios em uma das ruas mais centraes de Nictheroy, sendo um de esquina para grande armazem e dois outros para moradia e dois outros assobradados com tres grandes salas, cinco quartos, etc. Mais informações á rua Frei Caneca n. 52, até ao meio dia. (O 24850)

FORD

Vende-se quasi novo e com capas. Ver e tratar na rua das Laranjeiras n. 255. (O 25.560)

CASA

Passa-se á rua Buarque de Macedo uma casa com mobiliario novo, podendo servir para pequena pensão familiar, perto dos banhos de mar; para tratar á rua do Russell n. 166, phone B. M. 3417. (O 24.826)

QUARTO

A casal aluga-se um em casa de familia, mobilado e barato. Informações á Avenida Rio Branco n. 101, 2º andar, até ás 3 horas, com o sr. Figueiredo. (O 24.827)

PERDEU-SE

Perdeu-se na semana passada entre a praia da Lapa e a rua Benjamin Constant, um annel de platina com brilhante; pede-se a quem o encontrou entregal-o á rua Benjamin Constant n. 10, que será muito bem gratificado. (O 24819)

GENGIBRE

Compra-se qualquer quantidade. — Offertas ao sr. E. Mannograsso & Comp. Caixa postal 1049. S. Paulo. (O 24817)

Trilhos 4 1/2, 7, 10, 15, 18, 20, 26 ks.

Vende-se qualquer quantidade; rua Theophilo Ottoni n. 155, sala 1. — Telephone Norte n. 3.449. (O 24813)

Barricas vasias

Compra-se de cimento até 2.000; rua Theophilo Ottoni 155, sala 1. (O 24814)

OZENA

(FETIDEZ NASAL)

Cura garantida e rapida, pelo DR. EURICO DE LEMOS especialista de doenças de garganta, nariz, ouvidos e bocca. Professor livre da Faculdade de Medicina do Rio de Janeiro. Consultorio, rua da Assembléa n. 13, sobrado, das 12 ás 5 horas da tarde. (O 26069)

Gado para leite

Precisa-se comprar vaccas com cria nova ou chegadas, das raças suissa Jersey ou Simenthal. Quem tiver dirija-se a F. Villela, Queluz, E. de São Paulo, dizendo o preço. (O 25491)

CAIXOTEIRO

Precisa-se de um á rua do Riachuelo n. 187. (O 25490)

FOGÃO A GAZ

Vende-se um americano D. 146, com cinco combustores e forno, quasi novo, á rua da Quitanda 97, loja. (O 25243)

Terreno grande

Vende-se ou aluga-se por contrato um com 2700 metros quadrados, na rua Gonzaga Bastos, Fazenda o palmento. Tratar á rua General Silva Telles n. 2, Aldeia Campista. (O 23581)

GABINETE DENTARIO

Vende-se com magnifica INSTALLAÇÃO ELECTRICA, selecta clientella de muitos annos, dando venda mínima de 2:000$000 mensaes, em o melhor e mais central ponto da cidade. Negocio urgente e de occasião. Tratar e mais detalhes á Avenida Rio Branco n. 147, 1º, Escriptorio Financial. (O 24866)

CASCATEIRO

Meios fios para canteiros fingindo pau. Caramanchões, lastrada, mirantes. Rua José Hygino n. 73. — João Percu. (O 24865)

AUTOMOVEL

Vende-se um Ford, particular, em perfeito estado, com arranque electrico, buzina electrica, na rua Barão de S. Francisco Filho n. 276. Praça Sete de Março. (O 25534)

Quarto com pensão

Aluga-se um em casa de familia, mobilado, a casal estrangeiro sem filhos, á rua Marquez de Abrantes n. 206. — (Botafogo). (O 24835)

Mlle. ALICE

Massagista, manicure, diplomada. — Gabinete. Rua Buenos Aires n. 331. Phone Norte n. 5236. (O 25.535)

Sitio em Itatiaya

Vende-se um a quatro kilometros da estação de Campo Bello, serra do Itatiaya, com boa casa forrada e assoalhada, varanda, agua encanada de minas, banheiro, fogão economico, vaccas de leite, animaes de montaria, troly, carroça, moveis e tudo o conforto, clima e agua o melhor do Brasil. Tratar á rua da Alfandega 212, pharmacia. (O 24845)

ESCRIPTORIO

Transfere-se o contrato de um optimo escriptorio, no centro, proprio para companhias ou empresas, situado em 2º andar. A tratar na rua da Candelaria n. 26, 2º andar. (O 25.551)

CREADA

Precisa-se para todo o serviço, em casa de tres pessoas, paga-se bem. Rua d. Zulmira n. 79, Maracanã. (O 25.545)

Quarto independente

Precisa-se de um mobilado ou não, nas immediações do Flamengo, Gloria ou Rio Comprido. Respostas á caixa postal n. 2.047. (O 25.549)

Sedas! Sedas!!! Preços de assombro!!!

SEDA LAVAVEL superior, todas as cores, metro 18$000; SEDA LAVAVEL japoneza, metro 16$000; SEDA LAVAVEL enfestada bem encorpada, metro 12$000, cores obrigatorias; CREPE DA CHINA superior, metro 17$000; EOLIENE para sedas, metro 33$000; ORGANDY SUISSO todas as cores, metro 18$000; VOILE suisso padronaes japonez muito chic, cortes a 12$, 18$ e 28$000; RENDAS e ENTREMEIOS, CHARMEUSE, FAILLET, CHANTILY, para todos os preços. — "CASA EGYPCIANA" — Avenida Passos n. 90. Telephone Norte e 2693. JUNTO AO BARBEIRO. (O 24851)

HUDSON

Vende-se um, typo sport, e um de sete logares, com pouco uso, preço de occasião, á rua Sete de Setembro n. 196, das 11 ás 13 horas á rua dos Invalidos n. 208, com Bueno. (O 25.562)

CASA OU PREDIO

Compra-se em Botafogo, Catete e Gloria, preço até 70 contos. Tratar com o sr. Oswaldo no largo da Carioca n. 8, 1º andar. (O 24854)

COSTUREIRA

Precisa-se moça que saiba trabalhar em vestidos de senhora, que seja de familia, paga-se bem ordenado. Rua Sete de Setembro n. 187, com o sr. Antonio. (O 24786)

SAPATARIA POPULAR

Tel. Norte 5631 — Rio

Octavio Barreto Coelho

Modelo "CENTENARIO"

19$500

Estylo "FORTE"

25$500

Estylo "ELEGANTE"

23$500

Pelo Correio mais 2$000. (3153)

MOVEIS

O "VERNIZOL" é o unico preparado que limpa e dá brilho aos moveis, e tudo que fôr lustrado. Faz-se entrega a domicilio. Pedidos ao Bazar São Diogo, Telephone Norte 3146. — Preço de vidro 3$000. (O 26075)

OURO

DE LEI 3$500

Prata, platina, brilhantes, perolas, dentaduras usadas, compram-se; e fabricam-se de encommenda, trocam-se, reformam-se e concertam-se joias. Concertos garantidos de joias e relogios. — RUA DA CARIOCA 23, sobrado. (O 24869)

Ouro 18 k.tes 3$500
Ouro 22 k.tes 4$300
Ouro 24 k.tes 5$500

Joias velhas, Dentes, Dentaduras, Pratas, Platina. — Compram-se. Paga-se melhor do que em outra qualquer casa. Concertam-se joias e relogios. Garantidos e rapidos. Rua Buenos Aires n. 108, sobrado. (O 26032)

TUPIEIRO

Precisa-se de um habil e que trabalhe em todas as machinas de marcenaria. Paga-se bem. A' rua do Lavradio n. 160, com Castro. (O 24795)

Sala ou quarto mobilados

Um casal, residente em Petropolis, e que desce duas vezes por semana, para tratamento, deseja um commodo no centro da cidade para ficar algumas horas durante o dia. Resposta nesta redacção para S. J. (O 24783)

Reformas de predios

construcções ou pequenos concertos, a preços modicos e com seriedade. Facilita-se o pagamento em prestações suaves. A. SEGADAS VIANNA, rua do Mercado 22, sobrado, das 3 ás 5. (O 24779)

ICARAHY

Vende-se um bom terreno 49 x 44 e dois predios novos. Ver e tratar á rua do Cruzeiro n. 322. (O 24774)

Correspondente

Precisa-se de um pratico em correspondencia commercial e outros serviços relativos. Rua do Passeio 48 a 52. (O 24848)

COMPANHEIRA

Moço educado prefere senhora viuva só e independente. Cartas neste jornal a Delmar. (O 24.770)

Moradia, escriptorio, atelier

Alugam-se dois bons quartos e salas, com telephone, em bairro muito commercial, perto da exposição. Ver e tratar na rua da Assembléa n. 21, segundo andar. (O 24.762)

GUARDA-LIVROS

Guar livros, acceita escriptas avulsas, atrazadas, balanços, etc. — Cartas neste jornal a O. R. (O 25.513)

EMPREGADO

Precisa-se de um com alguma pratica de serviço de escriptorio, á rua do Passeio ns. 48|54. (O 25.910)

Importante leilão de um esplendido palacete e todo o Riquissimo mobiliario

Hoje, sexta-feira, ás 4 ½ horas da tarde, o leiloeiro Magino venderá em leilão o soberbo palacete á rua Campos Salles n. 74, esquina da rua dr. Sattamini e todo o seu riquissimo mobiliario, objectos de arte, auto piano Rex, piano allemão, etc., etc. Vejam o catalogo publicado no "Jornal do Commercio". (O 25.504)

50.000.000.000.000

DE ALMAS NÃO TEM O MUNDO, MAS SO' EM JOIAS DE IMITAÇÃO DE OURO, BRILHANTES E PLATINA A FEIRA LIVRE DA AVENIDA PASSOS N. 57, TEM QUASI DOIS MILHÕES. (O 26087)

ESCRIPTORIOS

Alugam-se na Avenida Rio Branco n. 142, canto da rua da Assembléa. TRATA-SE NA LOJA. (O 26003)

CHUMBO

Compra-se qualquer quantidade, velho ou novo, á rua Benedictinos n. 15, sobrado, com o sr. Antonio Henriques. (O 25.571)

CASA

Aluga-se a grande casa da rua Aqueducto n. 663, acabada de pintar. Pode ser vista das 8 ás 17 horas. Para tratar no n. 661, até ás 11 horas. (O 25.503)

LEME

Aluga-se completamente mobilado com bateria de cozinha, um confortavel primeiro andar para familia de tratamento. Rua Gustavo Sampaio n. 116. Ver e tratar no local, das 3 ás 6 da tarde. (O 24882)

Pensão Botafogo

Alugam-se salas e quartos bem mobilados com optima pensão, em centro de grande chacara e jardim. Praia de Botafogo 290. Phone Sul 225. (O 24880)

Aulas Diversas

As pessoas que se matricularem no Curso Commercial do dr. Gonçalves Filho, pagarão os preços seguintes: portuguez e arithmetica, aulas separadas a cada alumno, tres vezes por semana, por 15$ mensaes cada materia; curso completo de dactylographia, com os dez dedos e sem olhar o teclado, em 60 lições, por 25$; tachygraphia, aulas tres vezes por semana, separadamente a cada alumno, por 10$000 mensaes (a titulo de propaganda). Matriculas das 9 da manhã em deante, á rua Chile n. 5, sobrado. (O 24881)

NEGOCIOS

Precisa-se de dez contos para empregar em negocios rendosos. Cartas a S. B., nesta redacção. (O 25.581)

Telhas typo "Marselha"

Vendem-se 3.000 para prompta entrega; superiores, de procedencia paulista, a preço do mercado; tratar das 10 ás 13 e das 15 ás 17 horas na rua Visconde de Inhaúma 113, sobrado. (O 25.580)

Casa em Botafogo

Vende-se uma para morada de pequena familia, prompta a ser habitada, na rua Real Grandeza n. 131. As chaves estão no numero 310. (O 24877)

COSTUREIRA

Precisa-se de uma que tenha pratica em costura de roupas de homem. Prefere-se quem tiver alguma pratica de balcão de tinturaria. Avenida Salvador de Sá n. 46. (O 24884)

"CORONA"

Vende-se uma machina de escrever portatil, nova, preço de occasião. Rua Affonso Penna n. 89, casa I, proximo a Haddock Lobo. (O 26116)

ESCRIPTORIO

Precisa-se um rapaz com alguma pratica, tendo boa letra, sabendo escrever á machina. Cartas manuscriptas, dizendo edade e pretenções, á caixa postal n. 406. (O 26.102)

EU SEI TUDO

Vende-se uma collecção desde o primeiro numero; cartas neste jornal a J. L. P. (O 26113)

PHARMACIA

Precisa-se de um servente. Rua Visconde de Itauna n. 23. (O 26.110)

L. CAMARGO

Pharmacia rua Engenho de Dentro. Preciso falar-te. Telephone Norte n. 1767. A. Martins. (O 26110)

AUTO PIANO

Vende-se um grande modelo am. 65 e 88 notas, na rua Senador Dantas 5. (O 26108)

VICTROLA

Vende-se uma maior modelo em caixa de acaju', na rua Senador Dantas n. 5. (O 26108)

Dormitorio rico

Vende-se na rua Senador Dantas 5. (O 26.108)

PIANOLA RET

Vende-se de occasião, em perfeito estado. Toca 88 e 65. Motivo de viagem, só a particular. Avenida Mem de Sá n. 208. (O 26101)

Perdeu-se uma carteira

com a licença n. 35651; pede-se a quem a encontrou entregar a Almeida Abraim, á praça da Republica n. 70, quarto 23, que será gratificado com 10$000. (O 26118)

PHARMACIA

Precisa-se um pratico moço com muita pratica de balcão. Ordenado 150$000 liquidos. Cartas a M. P. S. neste jornal. (O 24869)

GELADEIRA

Vende-se uma Ruffier para uso de familia, com pouco uso. Rua Primeiro de Março n. 116, 2º andar. (O 26126)

CARPINTEIROS

Precisa-se de carpinteiro para obras. Pagam-se bons ordenados. Rua de S. Pedro n. 325. (O 26125)

RIO-PENSÃO

Alugam-se quartos e salas mobilados e com pensão. Rua Barão do Rio Branco n. 16 (travessa do Senado). Telephone Central n. 5562. (O 24873)

HA UMA RAZÃO

E' um facto que os medicos de fama recommendam o SALVITAE diariamente para todas as affecções originadas pelo acido urico, como sejam: gotta, rheumatismo, prisão de ventre, bilis, indigestão, dôres de cabeça, etc., etc. SALVITAE pode ser empregado com muita vantagem por aquelles individuos predispostos para ataques agudos de gotta ou de rheumatismo, pois sua administração constante auxilia a conservar a alcalinidade natural do sangue e a normalidade das funcções dos rins, da pelle e dos intestinos. (2816)

QUANDO SE TEM ENXAQUECA

não só não se pode fazer nenhum trabalho, nem se occupar de nada, mas a existencia é um supplicio e digna de piedade, se a doença passa a ser periodica, o que acontece muitas vezes. Convém tomar então Perolas d'Essencia de Terebinthina Clertan.

Com effeito, tres ou quatro Perolas d'Essencia de Terebinthina Clertan bastam para dissipar em poucos minutos as mais acabrunhadoras enxaquecas e as mais dolorosas nevralgias, seja qual fôr a sua séde: cabeça, membros, costellas, etc. Por isso, a Academia de Medicina de Paris teve a peito approvar o processo de preparação deste medicamento, o que é de subido valor para recommendal-o á confiança dos doentes. A' venda em todas as pharmacias.

P. S. — Para evitar toda confusão, haja cuidado em EXIGIR que o envolucro tenha o ENDEREÇO do laboratorio: Maison L. FRE'RE, 19, rue Jacob, Paris. (2894)

SEGUROS

Liquidam-se com rapidez em qualquer companhia — Vida, fogo ou accidentes do trabalho. Informações completas — Especialistas no ramo — E. D. Fraia — Rosario n. 157, 1º andar. Tel. Norte 5738, das 11 ás 13 horas. (O 25.500)

Fazenda do Porto da Conceição. Quatis, Est. do Rio

Vende-se com 120 alqueires de terras, em pastos, lavoura de café, cereaes, matto, sendo 30 alqueires em vargem, duas casas de morada com mobilia, 140 cabeças de gado, animaes porcos, aves, moinho, carro, troly, fabrica de manteiga. Para ver e tratar com Avelino Soares. (O 21.406)

VENDE-SE

Pensão estylo hotel, installada no bairro do Flamengo, com 27 quartos em sua quasi totalidade alugados por diarias de 10$ até 30$, com grande numero de hospedes fixos, dando durante todo o anno e aos preços de 10, de 6 a 8:000$000 e agora de 10 a 25 contos mensalmente. O motivo da venda é o proprietario ter de se retirar desta capital, como se provará ao pretendente. Informa-se á rua Sete de Setembro n. 92, sala 4, das 2 ás 3 horas. (O 24804)

LUSTRADOR DE MOVEIS

Com um vidro de "VERNIZOL" poderá mesmo limpar e dar brilho a seus moveis e todo que fôr envernizado. Faz-se entregas a domicilio. Pedidos ao Bazar S. Diogo. Teleph. Norte 3146. Preço de cada vidro 3$000. (O 26075)

CASA MOBILADA

Traspassa-se uma com tres quartos, sala de jantar, salão de espera, cozinha completa, fogão a gaz, banheiro aquecedor, tudo moderno e confortavel; para informações á rua do Cattete n. 57, sobrado, das 11 ás 14 horas. (O 24782)

CAZEMIRAS

(ASSOMBRO EM PREÇOS)

Casemira de côr, largura 145, metro	..	6$000
Idem, de côr escura,	" "	7$500
Idem diversas côres,	" "	8$000
Idem	" "	10$000
Idem preto e azul,	" "	10$000
Idem diversas côres,	" "	11$000
Idem preto e azul,	" "	12$000
Idem Frescot preto e azul,	" "	15$000
Idem em gabardine em côres lã,	" "	17$000
Casemiras finas	" "	22$000
Brim pardo de linho inglez	" "	7$000
" branco de linho inglez	" "	12$000
Aviamentos baratissimos		

Brins de côr para todos os preços e aviamentos — Na CASA ALBERTO COSTA & LEAL, á rua Gomes Carneiro n. 8. — Telephone, Norte, 2407. — No edificio da Casa Atlas, esquina da rua Larga. (1432)

Uma Cutis Formosa é Sempre Admirada

As PILLULAS PEQUENAS DO Dr. CARTER PARA O FIGADO são o melhor purificador da cutis. Apenas algumas doses bastarão para convencer de que se não conhece melhor tratamento. Abandonar o figado é desdeixar a cutis. Homens, mulheres, crianças e velhos tomam estas PILLULAS sempre com os melhores resultados. São de effeito surprehendente na Biliosidade, Vertigens, Dôres de Cabeça, Atonia Intestinal, Borbulhas e Erupção da Pelle. Estas PILLULAS eliminam todas as impurezas e em poucas semanas tornam a pelle limpa e assetinada.

CARTER'S LITTLE LIVER PILLS

As verdadeiras levam a assignatura Brent Good

Pillula Pequena—Dose Pequena—Preço Diminuto.

A PERFUMARIA LAPENNE

— (ANTIGA SILVA) —

Previne aos seus freguezes que AOS SABBADOS vende com GRANDE REDUCÇÃO todos os artigos de perfumarias e objectos para toilette e presente.

9, RUA DO THEATRO, 9 (8605)

CORAÇÃO, RINS — ASTHMA

O especifico é o CACTUSGENOL, approvado pela Saude Publica e pelos Medicos nas affliccões, falta de ar, pés inchados, cançaços, palpitações, urinas escuras, dôres nos rins, nephrites, areias, asthma, pontadas, chiados no peito, scleroses, nevralgias, cardio rennes, bronchite asthmatica. Depositos: Casa Huber, rua Sete n. 61; Ribeiro, Menezes & C., rua Uruguayana n. 91; Drogaria Pacheco, rua dos Andradas n. 43, e Drogaria Baptista. (O 26002)

GONORRHE'A ?

Chronicas e recentes? Só com OCEANOL, é o remedio experimentado em mais de 1.000 pessoas com grande successo. — A' venda na Drogaria Corrêa, rua dos Andradas n. 5. (O 24860)

Agencia Sul Americana

Transportes e despachos, maritimos e terrestres

Wladimir Pereira

RUA THEOPHILO OTTONI 96 —:— Tel. N. 6973.

Retira bagagens das estradas de ferro, dos navios e da Alfandega, faz compra de bilhetes de passagens e incumbe-se de obter aposentos nos principaes hoteis desta capital. Commodidade e rapidez e garantia absoluta nos serviços. (O. 26024)

J. Gonzalez — Callista

Cumprimenta e participa aos seus exmos. amigos e clientes, que, completamente restabelecido, de sua longa doença, chegou da Europa e continua prestando seus serviços profissionaes, no seu antigo gabinete da rua Gonçalves Dias n. 78, 1º andar. Telephone Norte 5.222. (O. 23806)

Brindes do Centenario

em beneficio da

Legião da Mulher Brasileira

(Protecção da Mulher pela Mulher) — Rua 7 de Setembro, 134 — 2º. 44 Premios em joias de valor, em mais de dez contos de réis. Acham-se expostos na Joalheria "ESMERALDA", em frente ao Mercado das Flores. Correm com a Loteria Federal 163, em 14 de Outubro proximo. 3$000 o bilhete. — Vendem-se na mesma joalheria, agencia de loterias, cafés e diversas casas. (2368)

OPTIMO APPARTAMENTO

Excellente residencia, bondes frequentes, 15 minutos da cidade, comida de primeira. Laranjeiras 235. (O 25319)

CASA

Traspassa-se uma na Avenida Pedro Ivo a quem ficar com os moveis; aluguel 300$000. Hoje estão cobrando 500$000. Tratar na rua Sete de Setembro 176, sobrado, com o sr. Faria. (O 25306)

ICARAHY

Aluga-se uma casa com quatro quartos, duas salas, copa, cozinha, despensa, banheiro, etc., completamente nova, com grande quintal, á rua Alvares de Azevedo n. 172. As chaves estão no armarinho da esquina, com o sr. Coeli. Trata-se na rua Coronel Gomes Machado 6, Nictheroy. (O 26062)

Detective particular

Ex-policial vienense (durante dez annos), incumbe-se de investigações e pesquisas, sendo muito experimentado em investigações de toda sorte. Argus. Caixa postal n. 1.177. (O 24812)

BUICK

Vende-se um. Trata-se em Marquez de Abrantes 170, das 8 ás 10 1|2. (O 26037)

QUARTOS MOBILADOS

Para casal ou solteiros, aceitam-se diarios. Rua Riachuelo 21, sobrado. (O 26065)

Carlton Hotel

Alugam-se magnificos quartos para casaes e solteiro, agua corrente em todos os quartos, a cinco minutos da exposição. Para familias, preços especiaes. Rua do Cattete n. 44. — Telephone Beira Mar n. 2891. (O 26067)

Motor American

de 45 H. P. desenvolvendo até 70. Vende-se. Com Pereira — Rua do Rosario 78, sobrado, das 12 ás 17 horas. (O 26063)

Pensão Sul America

Com excellentes accommodações para familias e cavalheiros; rua Senador Vergueiro n. 113. (O 26044)

CHAPEUS

Senhoras e senhoritas, vendem-se de 25$000 até 50$000. Fazem-se e reformam-se. Tingem-se palhas de todas as cores. Rua Sete de Setembro n. 190, 1º andar. Phone Central 2658. (O 25519)

Agentes vendedores

Accendedores de gaz de platinum. Grande procura. Lucro enorme. Quem manda 1$000 receberá pela volta do correio uma amostra. Dirigir-se ao Pomeranz, 344 Ellery St., Brooklyn, N. Y. E. U. A. (3146)

Esterilizadores para leite

em garrafas, vende-se a preço vantajoso

HERM. STOLTZ & Co.

Avenida Rio Branco 66-74

Caixa 371. Tel. N. 6474

RIO DE JANEIRO

DANCING

(TANGO ARGENTINO)

Teacher of Modern dances Private lessons only. Helena Keller. Benjamin Constant, 90. Tel. 3649 B. Mar. (O. 25360)

GRATIS

A escopo de propaganda estamos distribuindo um bello figurino de modas para senhoras e cavalheiros. Quem desejar recebel-o envie o seu endereço e 800 réis de sellos ou venha procural-o na AGENCIA DE PUBLICIDADE. Rua Oliveira Peixoto n. 3. Caixa postal 1668 — S. Paulo. (2685)

MME. TAYLOR

Massagista

mudou-se para a AVENIDA RIO BRANCO 173, entrada pela casa de chapéos, servida por elevador, o mesmo da entrada pela RUA CHILE, 14, espera de sua numerosa clientela a gentileza, que não se esqueçam de mim. Massagens modernas de rosto e corpo, obesidade e dilação, massagens, raios violeta. (O 26099)

Doenças de ouvidos garganta, nariz e bocca

Cura garantida e rapida do OZENA (fetidez do nariz) processo inteiramente novo

DR. EURICO DE LEMOS professor livre dessa especialidade na Faculdade de Medicina do Rio de Janeiro. Consultorio: rua da Assembléa n. 13, sobrado, das 12 ás 5 da tarde. (O 26068)

Sala ou quarto

para casal sem filhos precisa-se de um, com mobilia e pensão, em casa de familia distincta e sem outros hospedes. Cartas ou procurar por A. Ferreira, das 9 ás 12 horas, na rua Hilario de Gouvêa n. 34. — Prefere-se em Copacabana ou Leme. (O 24769)

NOVA IGUASSU'

Vende-se um bom terreno a cinco minutos da estação, com 20 metros de frente. Trata-se na rua Marechal Floriano 82, na mesma cidade. (O 25379)

Pensão Ypiranga

RUA HADDOCK LOBO N. 200

Installada em bello palacete, em centro de jardim, dispõe de excellentes accommodações para familias de tratamento. Diarias de 9$ e 10$000. (O 24842)

VENDE-SE

Tres machinas para correio, em perfeito estado, um torrador e moinho com dois depositos, para café, uma machina vertical de alta pressão, 40 H. P. J. Sá, rua General Camara n. 39, 1º andar. (O 24853)

SOBRADO

Aluga-se por contrato um 1º andar com zelador, na rua Uruguayana 74. (O 24562)

GYRALDOSE

para os cuidados intimos da mulher

O antiseptico que toda a mulher deve ter em seu toilette.

Excellente producto não toxico descongestionante, anti-leucorrheico, resolutivo e cicatrizante.

Cheiro muito agradavel. Póde ser usado continuamente por ser muito economico. Assegura um bem estar real.

A GYRALDOSE é o antiseptico ideal para viagem. A sua fórma é de comprimidos resistentes e eguaes. Cada dóse dissolvida em dois litros d'agua dá a solução perfumada que a Parisiense adopta para os cuidados habituaes de sua pessoa.

Estabelecimentos Chatelain, 2, rue de Valenciennes, Paris, e em todas as Pharmacias e Perfumarias.

Pastilhas para banhos e lavagens uterinas.

Madame console-se, com esta caixa de GYRALDOSE suas doenças desappareceräo rapidamente.

Sabão antiseptico de GYRALDOSE

Agentes geraes para o Brasil: — FERREIRA, BUREL & Cia. — Rua dos Andradas, 165 — Rio de Janeiro. (2263)

Palacete Fialho Hotel

Lindos aposentos. Rua Fialho n. 20 (Gloria). Telephone 3732 B. M. (O 26074)

CASA

Precisa-se. — Casal inglez, sem creanças, precisa de uma casa com mim dois quartos, duas salas, cozinha com fogão a gaz, banheiro e quintal. Aluguel modico. Tratar directamente com o proprietario só. Resposta para "GARDEN", neste jornal. (O 24.808)

CASA

Vende-se uma magnifica á rua dr. Campos da Paz n. 85, com sete dormitorios, duas salas de jantar, uma sala de visitas, copa, duas cozinhas com fogões a gaz e economico, dois banheiros, com banheira esmaltada e bom quintal. (O 24801)

Aos Chauffeurs

Em um automovel que tomei hontem, ás 5 ½ da manhã, na praia de Botafogo, com destino á estação Central, deixei uma valise com o nome de Manoel Osorio, a qual peço ao chauffeur do referido automovel entregal-a á praia de Botafogo n. 370, que será gratificado. Manoel Osorio. (O 24785)

(3084)

FAZENDA

Vende-se ou arrenda-se uma com 900 alqueires, com bons pastos e magnificas terras para cultura, sita na estação de Rezende, Estado do Rio. — Informações com Guilhot & Rodrigues ou major Manoel Machado, em Bananal — S. Paulo. (O 24840)

VIAS URINARIAS

Syphilis, molestias venereas e da pelle

DR. BELMIRO VALVERDE

Da Academia de Medicina

Tratamento rapido e garantido dos estreitamentos da uretra, gonorrhéas, cystites, hydroceles e hemorrhoidas. Exame directo da uretra, por apparelhos proprios. Cons.: largo da Carioca, 10. 1 ás 6. (3095)

PHENIX HOTEL

LARGO DO MACHADO 29, 31 e 33

Situado no melhor ponto da capital, a dez minutos de bonde para a exposição, este magnifico hotel dispõe de excellentes accommodações para familias e cavalheiros de tratamento. Mesa irreprehensivel e preços modicos. (O 24841)

APPENDICITE

Tumores do ventre, aneurysmas, affecções do utero, ovarios e trompas, hydroceles (cura sem operação cortante), hemorrhoides (tratamento indolor), vias urinarias (exame por illuminação e tratamento por electricidade), hernias e todas as doenças cirurgicas. Dr. Barbosa Vianna — Professor de operações da Faculdade de Medicina. Rua Chile 17. Das 3 ás 5. (O 23683)

FRANCEZA

Precisa-se moça, para consultorio medico. Cartas ao dr. Aurelino. (O 24.836)

SALAS

Alugam-se duas de frente á rua Archias Cordeiro n. 314, defronte da estação do Meyer, por cima da padaria Terra e Mar. Trata-se das 8 ás 12 horas. (O 24837)

Arterio esclerose

e MOLESTIAS CARDIO-RENAES — Optimos resultados por novo methodo allemão — Allivio immediato — DR. CARLOS DAUDT — Rua Sete de Setembro, 219. Das 10 ás 12 e de 1 ás 5 horas. (O 23573)

SALA E QUARTO

Aluga-se em casa de familia distincta. Tratar e ver á rua Monte Alegre n. 354. (O 25.485)

BOM NEGOCIO

Passa-se um hotel restaurante situado em uma cidade mineira, na E. F. Minas. E' ponto de almoço e jantar. Negocio de occasião. Trata-se com o sr. Euclydes na cidade de Turvo ou com o hotel Commercio em Barra Mansa. (O 23496)

FLORICULTURA BARBACENA

Assembléa 113. T. 1837, C. Corôas e Palmas de flôres naturaes por preços modicos. (2781)

ACTOS FUNEBRES

Dr. Francisco Lazaro Tourinho

Thereza Torres Tourinho e seus filhos Theodorico, Cecilia Tourinho Maia, Ulysses, Affonso, Mario e Nicanor Tourinho e os demais parentes agradecem, penhorados, ás pessoas que compareceram aos funeraes de seu idolatrado esposo e pae DR. FRANCISCO LAZARO TOURINHO, e de novo as convidam, bem como a seus parentes, para assistirem a missa de 7º dia que em intenção a alma do extincto, fazem celebrar no dia 16 do corrente, (sabbado), ás 10 horas, no altar-mór da Egreja de S. Francisco de Paula, antecipando seus agradecimentos a todos que comparecerem a esse piedoso acto de religião. (O. 24707)

Viuva Eugenia Villan de Souza

Martins Filhos, proprietarios da "Fabrica de Chocolate Andaluza", participam a todos seus amigos o infausto passamento de sua progenitora, SRA. EUGENIA VILLAN DE SOUZA e convidam a todas as pessoas de sua amizade a companhar os restos mortaes de sua idolatrada mãe, saindo o feretro da rua Barão de Mesquita n. 505, hoje, ás 9 horas, para o cemiterio de São Francisco Xavier. (O. 24822)

Viuva Eugenia Villan de Souza

Delphim Villan de Souza e senhora, Ontario Villan de Souza, senhora e filha, Francisco da Silva Godinho Villar, senhora e filhos, Antonio Joaquim Barroso e senhora, João Teixeira Leite, senhora e filhos, participam a seus parentes e amigos o doloroso passamento de sua querida mãe, sogra e avó e convidam para acompanhar seus restos mortaes, hoje, 15 do corrente, ás 9 horas da manhã, para o cemiterio de S. Francisco Xavier. Sairá o feretro da rua Barão de Mesquita, 505. (O. 24823)

Eugenia Luiza Serzedello Goulart

(1º ANNIVERSARIO)

Sua familia communica aos demais parentes e ás pessoas de amizade da saudosa finada que fará celebrar uma missa em suffragio da sua alma, amanhã, sabbado, 16 do corrente, ás 9 ½ horas, no altar-mór da egreja de Nossa Senhora do Carmo e, desde já, se confessa muito grata a todos que se dignarem comparecer ao piedoso acto de religião. (O 24852)

Dr. Leoncio da Silva Pereira

Rita Nora da Silva Pereira, Laura da Silva Pereira, Celina Pereira dos Santos Braga, seu marido Octavio Braga e filhos, Francisco Januario da Silva Pereira, sua senhora e filhos, Maria Rita Pereira Nora, seu marido Antonio Nora Junior e filhos e demais parentes agradecem penhorados a todos os que lhes levaram conforto e acompanharam á ultima morada os restos mortaes de seu pranteado filho, irmão, cunhado, tio e parente DR. LEONCIO DA SILVA PEREIRA, e convidam as pessoas de sua amizade para assistirem á missa de setimo dia que por alma do extincto mandam celebrar amanhã, sabbado, 16 do corrente, ás 9 ½ horas, no altar-mór da egreja de S. Francisco de Paula. (O 25.518)

D. Maria José de Lacerda Castro

Falleceu hontem, 14, á tarde, D. MARIA JOSE' DE LACERDA CASTRO, mãe da professora cathedratica d. Ernestina de Castro Gonçalves de Carvalho e do sr. Ernesto Eugenio de Castro e sogra do sr. A. Gonçalves de Carvalho. O enterro realizar-se-á hoje, ás 5 horas da tarde, saindo o feretro da rua Theodoro da Silva n. 99 A., para o cemiterio de S. Francisco Xavier. (O 25.576)

Commandante Domingos Gomes de Freitas

Lilia Cesar de Freitas e filhos, genro, nora, netos e bisnetos convidam os parentes e amigos para assistir á missa de trigesimo dia de seu fallecimento que será rezada amanhã, sabbado, 16 do corrente, ás 8 ½ horas, na matriz de Santa Rita, confessam-se eternamente gratos. (O 25502)

Major Felix de Sá Laranjeira

Carlota Laranjeira e Abelardo Laranjeira, viuva e filho do fallecido major FELIX DE SA' LARANJEIRA, convidam a todos os parentes e amigos para assistirem á missa de trigesimo dia que se rezará no altar-mór da egreja de São Francisco de Paula, amanhã, sabbado, 16 do corrente, ás 9 horas da manhã, pelo que se confessam immensamente agradecidos. (O 25.517)

Stella de Carvalho Ribeiro

Miguel Luiz de Carvalho, Ursulina Lessa de Carvalho e seus filhos convidam as pessoas de sua amizade para assistirem á missa de trigesimo dia que por alma de sua idolatrada filha e irmã STELLA DE CARVALHO RIBEIRO, fallecida em Maceió, mandam celebrar amanhã, sabbado, 16 do corrente, ás 8 horas, na egreja de S. Sebastião, em Deodoro. (O 25.521)

Alberto José Ferreira

Agostinho José Ferreira, irmãos e demais parentes presentes e ausentes, agradecem penhorados ás pessoas que os confortaram neste transe doloroso e os que acompanharam até á ultima morada o corpo de seu pranteado irmão ALBERTO JOSE' FERREIRA e de novo as convidam para a missa de setimo dia que em intenção a sua alma será mandada rezar amanhã, sabbado, 16 do corrente, ás 8 ½ horas, no altar-mór da egreja de Nossa Senhora da Lapa, (largo da Lapa), confessando-se desde já reconhecidos. (O 26009)

Francietta Fricinal da Silva

Sua familia manda rezar a missa do primeiro anniversario do seu fallecimento, amanhã, sabbado, 16 do corrente, ás 9 horas, na egreja de S. Francisco de Paula. (O 24768)

Eduardo Dantas

Olga da Silva Dantas e filhas, Rita de Cassia Bernardes Dantas, José Corrêa Dantas e senhora, Leopoldina Dantas Norton, Luiz Fernandes da Silva, senhora e filha e Baroneza de S. Joaquim (ausente), agradecem a todas as pessoas que acompanharam os restos mortaes de seu chorado esposo, pae, filho, irmão, cunhado, tio e sobrinho EDUARDO DANTAS e de novo convidam a todos para assistirem á missa de setimo dia que por sua alma mandam celebrar hoje, sexta-feira, 15 do corrente, ás 10 horas, na egreja de São Francisco de Paula. Desde já se confessam eternamente gratos. A familia enlutada pede encarecidamente para dispensarem os cumprimentos. (O 25416)

Dr. Alvaro Brasil

A viuva, mãe, irmão, cunhados, sogra, tia e primos do pranteado ALVARO BRASIL, convidam aos demais parentes e amigos para assistirem á missa de trigesimo dia, amanhã, sabbado, 16 do corrente, ás 10 horas, na egreja do Sacramento. Eternamente agradecem o comparecimento. (O 26021)

Antonio de Souza Leal

José Pereira Junior, Antonio de Jesus, José Pereira Baptista e esposa participam o fallecimento de ANTONIO DE SOUZA LEAL e convidam os demais parentes e amigos para acompanhar o enterro que se realiza hoje, ás 9 horas da manhã, saindo da rua Barão de S. Felix 121, para o cemiterio de S. Francisco Xavier. (O 25.588)

Antonietta de Alencar Castello Branco

O general Candido Castello Branco, filhos, nora, genro e netos, d. Anna de Alencar, d. Adelaide de Alencar e filhos, coronel Cabral da Silveira e familia, fazem rezar amanhã, sabbado, 16 do corrente, ás 8 ½ horas, na egreja de S. Francisco de Paula, uma missa pelo setimo dia do fallecimento de sua inesquecivel esposa, mãe, sogra, avó, neta, filha, irmã, cunhada e tia ANTONIETTA DE ALENCAR CASTELLO BRANCO e convidam os parentes e amigos para assistirem a esse acto de religião e saudade, antecipando desde já a sua sincera gratidão. (O 25.374)

D. Eugenia Villar de Souza

Francisco da Silva Godinho Villar, Antonio Joaquim Barroso, Godinho & Barroso "Casa Africana", participam o fallecimento de sua idolatrada sogra D. EUGENIA VILLAR DE SOUZA e convidam para acompanhar os seus restos mortaes hoje, sexta-feira, 15 do corrente, ás 9 horas da manhã, da rua Barão de Mesquita n. 505, para o cemiterio de S. Francisco Xavier. Desde já muito reconhecidos agradecem. (O 24794)

Corôas de Biscuits

COMPREM SO' "BISCUITS"

São as mais distinctas, mais duraveis e as preferidas pelas pessoas de bom gosto. Para todos os preços. Unica fabrica. Phone C. 853. ALVES FREIXO & COMP. Passeio, 62. (169)

General dr. Pedro Augusto Borges

A familia do general DR. PEDRO AUGUSTO BORGES, agradecendo profundamente ás pessoas que acompanharam o enterro de seu adorado chefe e aos que por outros meios a confortaram, convida aos seus parentes e amigos para assistirem á missa que manda celebrar no dia 18 do corrente, segunda-feira, ás 10 horas, na egreja de Nossa Senhora Mãe dos Homens, á rua da Alfandega n. 56. (O 25403)

Izaias de Souza Tavares

Anna Telles Tavares, viuva, convida seus parentes e amigos para assistirem á missa que vae ser celebrada no sabbado, ás 9 horas, no altar-mór da egreja do Sacramento. Antecipadamente agradece. (O 25413)

Moacyr de Lemos

(1º ANNIVERSARIO)

Será celebrada na egreja do Divino Salvador, na Piedade, amanhã, 16 do corrente, ás 8 ½ horas, uma missa pelo descanso de sua alma. (O 24661)

Ricardina Barbedo Guedes

Belmira Guedes convida os parentes e amigos para assistirem á missa de setimo dia que pelo eterno descanso de sua sempre lembrada mãe RICARDINA BARBEDO GUEDES, manda rezar na egreja da Lapa, hoje, sexta-feira, 15 do corrente, ás 9 horas, pelo que desde já se confessa muito agradecida. (O 24658)

Rita Nogueira

(RITINHA)

Dario João Nogueira e familia convidam seus parentes e amigos para assistir á missa de trigesimo dia que será rezada por alma de sua inesquecivel filha e irmã RITA NOGUEIRA, amanhã, sabbado, 16 do corrente, ás 8 horas, na matriz do Engenho Novo, pelo que desde já se confessam gratos. (O 24780)

Pequenina

Julia de Mello e Flor d'Outomno de Mello Vigier, irmã e sobrinha de DJANIRA DE MELLO DELAMARE, convidam as pessoas de sua amizade para assistirem amanhã, sabbado, 16 do corrente, ás 9 horas, na egreja de Santo Antonio dos Pobres, a missa que mandam celebrar. (O 24796)

PARC ROYAL

LUTOS

Na remodelação que fizemos em nossa secção de Lutos, supprimimos o cargo de vendedor a domicilio, substituindo-o por uma organização mais pratica e beneficiosa para os interesses de nossos clientes.

Basta um simples chamado telephonico (Central-4000-Secção de Sedas-Serviço de Lutos) para que um encarregado especial tome nota da encommenda recebida e providencie para a remessa de amostras, ou de costureira para tomar medidas quando se trate de confecção a executar, o que tudo será feito com a maior brevidade e precisão.

Estamos apparelhados para o fornecimento de todos os artigos para luto desde o mais modesto ao mais elegante, quer quanto a *Tecidos de Lã, Algodão* ou *Sêda* quer quanto a *Chapéos, Fórmas, Pontas, Véos, Luvas, Leques, Brincos, Collares*, etc.

O nosso catalogo especial de Lutos, que temos em distribuição, dará uma idéa, embora limitada, sobre a variedade de nossos artigos e a modicidade dos nossos preços.

PARC ROYAL

A Maior e a Melhor Casa do Brasil (3155)

XAROPE DE SÃO BRAZ

Cura tosse em 24 horas. Infallivel na asthma, COQUELUCHE e tuberculose; vidro 2$500. Em todas as pharmacias e drogarias. Depositos: Rua Marechal Floriano, 55; Carioca n. 25: casa Huber, e drogaria Barcellos, em Nictheroy. (487)

OURO

Joias, platina, brilhantes, compram-se. Quem melhor paga é na rua Buenos Aires n. 216, officina de ourives e lapidação de brilhantes. (O 23978)

PETROPOLIS

Aluga-se por seis mezes ou por um anno uma casa modesta sem mobilia, distante um minuto da estação do Alto da Serra, sómente a pequena familia, de preferencia a casal sem filhos, tendo duas salas, quatro quartos, copa, cozinha, bom fogão economico, etc., etc., luz electrica e agua com fartura, quintal regular. Trata-se á rua Coronel Albino Siqueira n. 80 B. (O 25456)

Fabrica de Ladrilhos

LIQUIDAÇÃO DE NEGOCIO

Vendem-se prensas, quadros, moldes e mais accessorios; um automovel caminhão, ladrilhos ceramica, azulejos, gregas, molduras, trelopes, etc., á rua dos Invalidos n. 233. (O 25387)

SERRALHEIROS

Precisa-se de officiaes e ajudantes, pagando-se bem. Rua Barão de S. Felix n. 134. (O 24730)

Camara Nettel 9 x 14

com tres objectivas, um Zeiss Amorstiamort f. 4.5, um double para stereoskop e um para retratar fachadas grandes de pouca distancia, vende-se. Rua Visconde de Itauna n. 525. (O 23949)

ENCERADOR

Calafetação e enceramentos em assoalhos. Antenor Corrêa. Telephone Norte 5830, Av. Passos 88 (loja). (O 24750)

LEME

Aluga-se um esplendido 1º andar muito bem mobilado, a pequena familia estrangeira. Optimo para banhos de mar. Rua Gustavo Sampaio n. 216. Telephone Sul n. 3.132. (O 24.739)

TRASPASSA-SE

Pessoa que se retira traspassa magnifica pensão, installada em moderno e confortavel predio, occupando 1º e 2º pavimentos, no melhor ponto da Avenida Mem de Sá, dispondo de 15 excellentes dormitorios, dos quaes 12 acham-se mobilados. Negocio urgente, directo, sem intermediarios. Informações com a firma Mendes Mesquita. Telephone Norte n. 2.431. (O 25279)

Vidros e espelhos

Fornecem e collocam. SANTOS SEABRA & C.ª Rua LARGA, 40. Tel. 551, N. (780)

PETROPOLIS

Aluga-se á rua Ypiranga n. 1284, uma casa nova com quatro quartos, duas salas e mais dependencias. Trata-se na mesma de 1 ás 5 horas. (O 25268)

AUTOMOVEL

Vende-se um de fabricante OPEL, licenciado, de particular, em perfeito estado, typo pequeno e muito economico. Tratar com o sr. Joaquim á rua da Carioca n. 67. (O 24431)

A nova machina de escrever Allemã

A MARCA "A. E. G."

é a mais simples, perfeita e barata.

Unicos Representantes:

Petersen & Heins Ltda.

RIO DE JANEIRO — Rua 7 de Setembro, 73. Caixa Postal, 1.046.

SÃO PAULO — Rua da Quitanda, 2 — A. Caixa Postal, 106.

CONCERTOS E FITAS

MECHANICO K. SASS — Rua Theophilo Ottoni 101, sobrado. Tel. N. 4574.

J. SOLTAN JUNIOR — Rua Antonio de Godoy, 14. Tel. Cidade 109. (3161)

PIANO PLEYEL

Vende-se um, 4 bis, quasi sem uso. Telephonar para Sul 2733. (O 23866)

TEM CABELLOS BRANCOS?

A agua ROMANA dá a côr preta aos cabellos, não mancha e não suja a pelle, não impede de lavar; facil applicação; vidro 6$000; á venda na pharmacia Figueiredo, Rua da Carioca n. 33 e drogarias: Pacheco, Gesteira, Granado, Rodrigues e Baptista. (O 24421)

Compram-se aos melhores preços objectos antigos de prata

ouro, marphim, tartaruga, assim como tapetes, colchas, tapeçarias e moveis antigos em jacarandá. Galeria Haslinger, rua Barão de S. Gonçalo n. 22, (em frente ao Palace Hotel). (O 25312)

Caixa Economica

Perdeu-se a caderneta n. 448.070 da 3ª serie e pede-se a quem a encontrou o obsequio de entregal-a á rua Mariz e Barros n. 237 A. (O 23860)

CHAUFFEUR

Precisa-se de um que tenha boas referencias e documentos regulamentares. Rua Primeiro de Março 73. (O 23863)

FLAMENGO

Alugam-se magnificos quartos e salas, com optima pensão, a cavalheiros ou casaes sem creanças. 27, rua Corrêa Dutra, 27. (O 24607)

CASA MOBILADA

Aluga-se á rua Conde de Bomfim uma linda casa toda mobilada com moveis novos e modernos, por preço barato, visto a familia achar-se ausente. Informa-se á rua do Rosario 57, loja. (O 24595)

AFRONTE!

Não se possue a necessaria serenidade para affrontar os perigos, senão quando se está inspirado por um grande ideal e apoiado por uma grande força. Em seculos passados o homem tinha que render-se sem lucta ante a dôr physica, porque não contava com os meios de combatel-a. Mais tarde appareceram os Salicilatos; depois veio a Aspirina e agora a sciencia offerece o analgesico ideal: a CAFIASPIRINA (Comprimidos Bayer de Aspirina e Cafeina) que permittem enfrentar-se serenamente o perigo de certas enfermidades, taes como a grippe, influenza, resfriamentos etc. e vencer de modo rapido e seguro as dôres de cabeça, dentes, garganta, ouvidos, as nevralgias, enxaquecas etc.

BAYER

(3146)

Mãe Maria

Attenção

Chegou nestes dias a celebre e renomada professora hespanhola em sciencias occultas, a Mãe Maria, que tem praticado verdadeiros prodigios no norte e no sul da America.

A Mãe Maria compromette-se a fazer qualquer classe de trabalhos por impossiveis que elles sejam, satisfazendo, assim, ao distincto publico, sem enganos de nenhuma natureza e com muito acerto.

Adivinha o presente e o futuro, fazendo, além disso, toda classe de talismans e pedras formosas trazidas do estrangeiro.

A Mãe Maria attende suas consultas todos os dias, das 8 horas da manhã, ás 5 da tarde.

Rua Visconde do Rio Branco numero 545 — Defronte das Barcas, Nictheroy. — Consultas, 5$000. (O 25251)

Solda oxygenea

Executa-se com a maxima perfeição rapidez e modicidade de preços, qualquer solda, na officina mechanica á Avenida Salvador de Sá n. 6. (O 29246)

A GUARDADORA

Guarda: moveis, malas, automoveis, etc.; escriptorio: Rua Ouvidor 29, sobrado. Tel. Norte 6328 e Norte 5661. (O. 24634)

Pensão Paysandu

Dispõe de quartos espaçosos, luxuosamente mobilados, para familias e cavalheiros de tratamento. Cozinha de primeira ordem. Grande jardim, perto da praia. Rua Senador Vergueiro n. 137. Telephone Beira Mar 1388. (O 23790)

Revista á venda

Por motivo de viagem para o estrangeiro, o proprietario de uma revista de classe, contendo elevado numero de assignantes e tendo desenvolvida venda avulsa, e, ainda, com escriptorio composto de moveis novos e modernos, cofre de ferro, etc., procura vendel-a de accordo com as condições que se estabelecerem no acto da transacção. Para mais informações o proponente deverá procurar o sr. Adolpho, á rua Paulo de Frontin 24, das 8 ás 10 horas da noite. (O 24.482)

Moveis antigos

Vendem-se dois moveis antigos de jacarandá, sendo uma commoda e uma secretaria; na rua Santo Amaro 119. (O 25240)

IMPORTANTE NEGOCIO

Vende-se uma fazenda cafeeira, assucareira e com algum gado, possuindo importante e preciosa nascente de agua mineral já analysada, e que tem feito curas maravilhosas. Fica distante da estação de Coelho Bastos quatro kilometros. Preço: 200:000$000 (duzentos contos de réis). Tambem se negocia a fonte em separado. Os pretendentes podem dirigir-se a Antonio Raposo de Medeiros, estação de Coelho Bastos (Minas Geraes). — Precisamos de socios com capital para a exploração desta rica fonte e tambem arrendamos a mesma pelo prazo que se combinar. (O 24181)

OCCASIÃO

Ultimo modelo de jogos de langeri francez, bordados á mão, de 180$000 por 120$000; de 140$ por 100$; de 100$ por 70$ e a 65$ e mais artigos para noiva, na Avenida Rio Branco n. 137. — Camisaria Odeon. (O 24757)

Hotel Estandarte

(FAMILIAR)

8, 10, 12, rua da Gloria. Casa de maximo conforto e hygiene, agua corrente em todos os quartos. Cozinha variada. (O 24630)

Pensão Rio Preto

Dispondo de bons aposentos mobilados para viajantes, e aceitam-se pensionistas avulsos, á rua Luiz de Camões 34, sobrado. Tel. N. 5260. (O 23769)

Moveis de occasião

Vende-se quarto para casal e sala de jantar, casa de familia que se retira para a Europa. Ver e tratar á rua de Santa Maria n. 2, das 12 ás 6 horas da tarde, — Cidade Nova. (O 24687)

GRANDE PREDIO

Vende-se um á rua da Prainha n. 60, pelo leiloeiro IGLESIAS, sexta-feira, ás 4 1/2 horas da tarde; vide Jornal do Commercio nos dias 14 e 15. (O 23742)

Lenha e materiaes de domolições

Vendem-se na Avenida Pedro Ivo, em frente ao quartel de cavallaria, com Martins, turma de calceteiros dos passeios. (O 23.752)

Automovel Fiat

Vende-se de particular, preço de occasião. Trata-se á rua da Constituição n. 71, 2º andar. (O 23744)

Folha de Flandres Coke C.

Vende-se a preços baratissimos, qualquer quantidade, á rua Senhor dos Passos 71. Telephone Norte 6580. (O 24402)

MANICURE

RUA URUGUAYANA N. 22, SOBRADO. TELEPHONE 1551. (O 25316)

TERRENO

Vende-se um á rua Figueira de Mello 400. Trata-se no 402, das 11 ás 12. (O 25315)

Representações

Alves de Almeida & Comp., rua 15 de Novembro n. 27, S. Paulo, desejam combinar com firmas idoneas do Rio e Bahia a vendagem de productos nacionaes e estrangeiros de que são agentes. (O 25.233)

VENDE-SE

trilhos 18 kilos, desvios e rodeiros. Rua da Constituição n. 71, terreo. (O 23743)

Sala e quarto mobilados

Alugam-se com pensão, em casa de familia, á praia de Botafogo n. 434. Phone Sul 3491. (O 25344)

Terrenos 40 lotes

Vendem-se na Estrada do Itararé, estação de Ramos. Trata-se na Joalheria "A TURMALINA". — Travessa de S. Francisco n. 6. (O 24.463)

GOVERNANTE

Precisa-se uma senhora de edade para casa de familia. Cartas á caixa postal n. 253. (O 24505)

Galpão para fabrica

ou grande industria, com 2.000 metros quadrados de area coberta. Aluga-se; trata-se na Avenida Mem de Sá 301. Phone Central 2648. (O 24503)

REGISTRADORA NATIONAL

Vende-se uma em bom estado. Preço 2:000$000. — Rua Larga, 52. (3081)

Alliança Hotel

Avenida Gomes Freire 1 A. Telephone C. 4178. Alugam-se salas e quartos ricamente mobilados, agua corrente em todos os quartos, servido por elevador. Preços modicos. (O 25350)

Metaes para vitrines

e artigos de vidraceiro. SANTOS SEABRA & C.ª Rua LARGA, 40. Tel. 551, N. (780)

Licor bi-iodado LUETYL

Substitue com vantagem a formula de Deret e o Xarope de Gilbert.

Productos LUETYL — Empolas LUETYL

Substituem as formulas de cacodylo-iodo Hydrargiario. Leiam a bulla

CAPSULAS LUETYL

Substituem com vantagem as Pilulas de Ricord. (667)

Predios no centro commercial

COMPRAM-SE predios novos de construcção garantida, dando renda superior a 9 %, livre de impostos, até a quantia de cinco mil contos. Dá-se preferencia ás ruas occupadas pelo alto commercio ou Avenida Central. Informações por carta á R. B. nesta folha. (O. 24533)

MANICURE

AVENIDA GOMES FREIRE 91. TELEPHONE CENTRAL 2474. (O 23897)

FAZENDOLA

Compra-se para criação ou mixta; descripção e preço por carta a Mariano S. Lopes. Rua Barão do Bom Retiro n. 380, Engenho Novo. (O 25258)

VENDEDOR

Precisa-se de um que conheça bem a praça, para trabalhos typographicos. Avenida Gomes Freire 101. (O 24517)

Manchester Pensão

Rua Laranjeiras 187. Confortable rooms with first classe Board to let to families and gentlemand in quiet house. (O 24274)

Machinismo á venda

Um motor a vapor de dois cylindros, 16 H. P. nominaes; uma turbina para assucar, cesto de 36"; uma cadeira cylindrica multitubular de 6 H. P. Tudo perfeito, como novo. Informações e preços com Pinto, Bouchardet & Comp., Rio Branco, Minas. (O 24519)

Coroas austriacas E Marcos allemães

Chegaram as novas remessas dessas moedas em papel. Vendemos ao melhor preço da praça.

SYNDICATO DE CAMBIO *Federico Tomaselli & Cia.* 27 — Rua da Saúde — 27 (Praça Mauá) (O. 23934)

"915 Homœopatha"

EM TABLETTES

Dynamisação em primeira centesimal do 914 (Néo-Salvarsan), pelo pharmaceutico Theophilo de Andrade. Empregado contra a SYPHILIS em todas as suas manifestações, taes como: rheumatismo, feridas, manchas da pelle, eczemas, empigens, espinhas, escrophulas, darthros, erysipelas, bubões, tumores, etc. Não tem dieta. Preço: 4$500. Granado & C.ª, 1º de Março, 14; Casa Huber e r. Uruguayana, 91. (635)

Sementes de Algodão

Expurgadas pelo processo de ar quente na secção de expurgo annexa á Inspectoria Federal de Algodão.

Fornecemos aos srs. lavradores sementes perfeitamente expurgadas, pelo processo acima indicado, até hoje reconhecido COMO O UNICO REALMENTE EFFICAZ CONTRA A LAGARTA ROSADA E OUTRAS PRAGAS. Em saccos novos e com certificado de expurgo do Ministerio de Agricultura. VARIEDADES SELECCIONADAS.

CARIOBA por kilo 2$000; GOSIPIUNS RELLEGIOSUNS, 1$500. Russel BIG—BOLL, por kilo 2$; Herbaceu Paulista, 1$500.

As sementes são escolhidas e a germinação garantida de 80 por cento.

Pedidos e informações a CALAZANS & C.ª — S. Paulo — Rua Aurora n. 20. Tel. 4773. Cidade. (7945)

BOM AUXILIO NA VIDA

Precisam-se de homens fortes e honestos para uma funcção nocturna; paga-se bem; serviço pratico. Rua Dias da Cruz 115, das 17 ás 23 horas todos os dias. (O 24411)

COPACABANA

Vendem-se dois predios, sendo um delles palacete, pelo preço de 110 contos. Facilita-se o pagamento para prazo. — Informações á rua Uruguayana n. 113, sobrado, com Carlos. (O 23889)

ESCRIPTORIO

Aluga-se no primeiro andar um magnifico, proprio para dentistas ou medicos. Rua Uruguayana n. 39. (O 23987)

Piano — Compra-se

Urgente, para particular, embora precise algum concerto. Telephone Villa 261. (O 23983)

Varejo de Cigarro

Vende-se no centro, optimo ponto. Inf. telephone Norte 4308, das 10 ás 12 horas, com Florim. (O 23991)

Elixir de Caroba Spirochetina"

Cura syphilis, rheumatismo, artritismo, gallicos, dôres nos ossos e nas juntas, corrimentos, feridas, doenças da pelle, manchas, morphéa, erupções, eczemas, coceiras, empinges; depura o sangue, fortifica e fortalece as pessoas fracas. Deposito: Casa Huber, rua Sete, 63; Drogaria Gesteira, rua Gonçalves Dias n. 59; Ribeiro, Menezes & C., rua Uruguayana n. 91. (O 26001)

Joias de Fino Gosto

Brilhantes, perolas, turmalinas Brazileiras, pratarias e relojoaria Omega, vendem-se 20 % mais barato do que em outra qualquer casa, na *JOALHERIA DIAMANTINA*, á RUA 7 DE SETEMBRO N. 112 (entre Gonçalves Dias e Uruguayana). (2640)

CALLISTA

Aristides Pereira — Especialista em unhas encravadas. Chamados pelo telephone 921 Norte. Preço 5$000. (O 24509)

PENSÃO ODEON

Rua Voluntarios da Patria n. 286. Tel. S. 3309. Confortaveis aposentos para familias e cavalheiros. Cozinha de primeira ordem. (O 23944)

FUNDIDORES

Precisa-se de officiaes, pagando-se bem. Rua Barão de S. Felix 134. (O 24730)

CRUZ LEMOS & C.

Commissões e Consignações

Cereaes em grande escala

Fabrica de saccos novos

deposito de saccaria usada, barbante e cordas.

RUA MUNICIPAL N. 9. Caixa postal n. 665. Rio de Janeiro.

Filial — Victoria — Rua 1º de Março, 50. (7526)

ASTHMA? Solução de Hartmann

(formula allemã) unico medicamento que combate a origem da enfermidade

Vende-se nas drogarias. Depositarios: Gesteira & C. Rua Gonçalves Dias n. 59 - RIO

COMMERCIO

Rio, 15 de setembro de 1922.

NOTAS DO DIA

Hoje, á 1 hora da tarde, deverá realizar-se a assembléa da Companhia E. F. e Colonização Porto do Souza Manhuassú, e ás 2 horas da tarde, a da Companhia Nacional de Construcções Civis e Hydraulicas.

Na Fabrica de Cartuchos e Artefactos de Guerra termina hoje, á 1 hora da tarde, o prazo para o recebimento de propostas para o fornecimento de artigos diversos, e na Superintendencia do Serviço de Sementeiras, ás 2 horas da tarde, para a impressão de 1.000 relatorios.

Hoje, á 1 hora da tarde, deverão reunir-se os credores da fallencia de Martins Pereira da Silva.

ASSEMBLÉAS ANNUNCIADAS

Sociedade Anonyma Impressora do Brasil, dia 16, ás 2 horas da tarde.

Companhia Pecuaria e Frigorifica do Brasil, dia 16, ás 2 horas da tarde.

Banco dos Funccionarios Publicos, dia 16, ás 2 horas da tarde.

Companhia Pecuaria e Frigorifica do Brasil, dia 16, ás 2 horas da tarde.

Empreza da Urca, dia 16, ás 2 horas da tarde.

Companhia Brasileira Immobiliaria e Pastoril, dia 18, á 1 hora da tarde.

Banco do Commercio, dia 18, á 1 hora da tarde.

Companhia Força e Luz Norte Fluminense, dia 19, ás 2 horas da tarde.

Sociedade Anonyma The Red Star Company, dia 19, ás 2 horas da tarde.

Companhia Immobiliaria da Bahia, dia 19, ás 2 horas da tarde.

Companhia Brasileira Commercial e Industrial, dia 20, ás 2 horas da tarde.

Companhia Nova Fabrica de Fiação e Tecidos Santo Aleixo, dia 25 ás 2 horas da tarde.

CONCORRENCIAS ANNUNCIADAS

Almoxarifado Geral da Prefeitura, para a venda de uma lancha a vapor, dia 22, á 1 hora da tarde.

Directoria do Serviço de Povoamento, para a compra do lote rural n. 120, sem casa, do nucleo emancipado João Pinheiro, no Estado de Minas Geraes, dia 23, á 1 hora da tarde.

Repartição de Aguas e Obras Publicas, para o fornecimento de tubos e peças especiaes, de ferro fundido, dia 26, á 1 hora da tarde.

Inspectoria Federal de Portos, Rios e Canaes, para o arrendamento do Cáes do Porto do Rio de Janeiro, dia 30, ao meio-dia.

PAGAMENTOS ANNUNCIADOS

Hoje — Companhia de Armazens Geraes "Trapiche Ypiranga", dividendo de 10 °|°.

Hoje — Companhia Paulista de Material Electrico, dividendo de 24$000.

Banco Alliança, dividendo de 3 escudos.

Hoje — Companhia Luz Stearica, juros.

Hoje — Companhia Fornecedora de Materiaes, dividendo de 15$000.

Hoje — Banco Constructor do Brasil, dividendo de 6$000.

Hoje — Companhia Tecidos Bom Pastor, dividendo de 8$000.

Hoje — Companhia Transporte e Carruagens, juros.

Dia 15 — Apolices Municipaes de Nictheroy, juros.

Dia 15 — Companhia Mineira Auto Viação Inter-municipal, juros.

Dia 15 — Companhia de Acidos, dividendo de 25$000.

VENDAS JUDICIAES

Dia 21 — 34 apolices Uniformizadas, de 1:000$, e 5 acções da Companhia de Seguros de Vida Sul-America.

REUNIÃO DE CREDORES

Fallencia de Albuquerque & C., dia 16, ás 2 horas da tarde.

Fallencia de David Salvy, dia 16, ás 2 horas da tarde.

Credores de Francisco Falbo, dia 19, ás 2 horas da tarde.

Fallencia de Rocha, Bezerra & C., dia 19, á 1 hora da tarde.

Fallencia de J. L. de Araujo & C., dia 21, ás 2 horas da tarde.

Fallencia de Joaquim Simões & C., dia 21, á 1 hora da tarde.

Fallencia de Loureiro Chaves, dia 23, ás 2 horas da tarde.

TRANSFERENCIAS SUSPENSAS

Banco do Commercio, de 9 a 18.

CAMBIO

Hontem, no inicio dos trabalhos, encontrámos esse mercado desorientado e em baixa, com o Banco do Brasil sacando a 7 1/8 d. ... [illegible]

TABELLA DOS BANCOS

Londres — Paris — Nova York — Canadá — Portugal — Italia — Belgica — Hamburgo — Austria (corôas) — Montevidéo — Hespanha — Tchecoslovaquia (corôa) — Rumania — Hollanda — Japão (yen) — Syria — Buenos Aires (ouro) — Buenos Aires (papel) — Suecia — Noruega — Dinamarca — Suissa — Beyrouth — Vales ouro — Chile (peso) — Vales, café [illegible]

CURSO OFFICIAL DO CAMBIO

[illegible]

MOVIMENTO DO CAFÉ

[illegible]

MOVIMENTO DO CAFÉ A TERMO

[illegible]

ULTIMAS OFFERTAS

[illegible]

ASSUCAR

Esteve o mercado do assucar, hontem, bastante movimentado, por isso que as saidas dos trapiches foram animadas; mas funccionou muito frouxo, com o genero crystal branco em baixa. Não houve entradas de importancia; entretanto, a situação do mercado era sensivelmente precaria.

MOVIMENTO DO MERCADO

	Saccos
Stock anterior	192.016
Entradas:	
De Campos	4.063
De Sergipe	—
Da Bahia	—
De Maceió	—
Do E. Santo	—
De Mossoró	—
De Pernambuco	—
De Minas	—
Da Parahyba	—
Total	4.063
Desde 1º	53.122
Saidas	9.680
Desde 1º	45.857
Stock hontem á tarde	186.399

COTAÇÕES

	Por kilo
Branco, crystal	$520 a $540
Mascavo	$280 a $340
Idem, 3ª sorte	$500 a $530
Branco, usina	Não ha
Demerara	Nominal
2º jacto	$440 a $480
Mascavinho	$380 a $440

BARBOSA, ALBUQUERQUE & COMP.

SECÇÃO DE CAFÉ

Dispondo de ARMAZENS GERAES. Cobramos: primeiro mez, ARMAZENAGEM E TODAS AS DEMAIS DESPESAS, INCLUSIVE SEGURO E DEVOLUÇÃO DE SACCARIA ... 820 réis

Do segundo mez em deante: ARMAZENAGEM ... 130 réis. SEGURO ... 30 réis

ADEANTAMOS SOBRE OS CONHECIMENTOS

Collocamos cafés a chegar mediante as amostras

CORRETAGEM, 300 réis por sacco

Caixa n. 622 — Rua do Rosario, 101. ARMAZENS E MACHINAS PARA REBENEFICIAR: Rua da Saude, 160 e 162

—:— Cotações por 15 kilos —:—

Typos	Sul e oeste de Minas: Americano	Sul e oeste de Minas: Côr	Outras Procedencias: Americano	Outras Procedencias: Côr
2...	26$146—26$861		25$431—26$248	
3...	25$533—26$248		24$818—25$635	
4...	24$920—25$635		24$205—24$818	
5...	24$308—25$023		23$593—[illegible]	

[illegible]

Rocha Faria & C.ª

Commissarios de café

Codigos: Borges, Ribeiro, etc. End. tel.: ROCHAFARIA. MATRIZ — RIO. Rua Th. Ottoni 113 — 1º andar. Arm.: Camerino, 66. Caixa postal 710.

FILIAL — Santos. Rua Santo Antonio, 6.

Pinto, Lopes & C.

EXPORTADORES E COMMISSARIOS DE CAFÉ

MAMONA

[illegible]

ESTEVES, REZENDE & Cia.

Commissões — Consignações — Conta Propria. Adeantamentos sobre conhecimentos.

CAFÉ

EDUARDO ARAUJO & Cia

PRESTAM AS MELHORES CONTAS

RUA MUNICIPAL 28 RIO (8767)

FARINHA DE TRIGO

[illegible]

MANTEIGA

[illegible]

ALGODÃO

O mercado do algodão regulou hontem firme e inalterado ... [illegible]

MOVIMENTO DO MERCADO

[illegible]

COTAÇÕES

[illegible]

FUBÁS

[illegible]

TOUCINHO

[illegible]

XARQUE

[illegible]

ARROZ

[illegible]

FEIJÃO

[illegible]

BOLSA

[illegible]

OFFERTAS

[illegible]

RENDAS PUBLICAS

Recebedoria de Minas [illegible]

MARITIMAS

VAPORES ESPERADOS

[illegible]

VAPORES A SAIR

[illegible]

LEILÃO DE PENHORES

EM 21 DE SETEMBRO DE 1922

DIAS & MOYSÉS

RUA BARBARA DE ALVARENGA, 14

Fazem leilão de todos os penhores vencidos e avisam os senhores mutuarios que podem reformar ou resgatar suas cautelas até á hora de principiar o leilão. (O 24325)

LEILÃO PENHORES

EM 19 DE SETEMBRO DE 1922

A. Cahen & C.ª

RUA IMPERATRIZ LEOPOLDINA, 22

(Casa fundada em 1876)

Resgatam-se ou reformam-se as cautelas vencidas até á hora do leilão. VEUVE LOUIS LEIB & C. Successores

Esta casa não tem filiaes. (2801)

Leilão de penhores 21 de setembro de 1922

JOSE' CAHEN

Rua Silva Jardim, 7 (O 24193)

Leilão de Penhores Guimarães & Sanseverino

16 DE SETEMBRO

5 — Travessa do Theatro — 5 (A Rua Luiz de Camões — 1 A)

As cautelas vencidas, podendo ser reformadas ou resgatadas até á hora do leilão. (O 21792)

LEILÃO DE PENHORES

Em 18 de Setembro de 1922 a COMPANHIA AUREA BRASILEIRA, fundada em 1913, convida os mutuarios a virem reformar as cautelas vencidas até a vespera do leilão. 11 — Avenida Passos — 11. Em frente ao Theatro S. Pedro. (O 22396)

Implorando a caridade

ANGELA PECORARO, viuva, com 4 filhos de edade, completamente cega e paralytica;

MARIA VENTURA, de 96 annos de idade, viuva;

CELESTA, pobre velhinha sem recursos;

A ESTRADA, rua do Chichorro n. 1, casa XVIII, doente, impossibilitada de trabalhar, tendo duas filhas, sendo uma tuberculosa;

ALVIRA DE CARVALHO, pobre cega e sem amparo da familia;

FRANCISCA DA CONCEIÇÃO BARROS, cega de ambos olhos e doente;

JOÃO DA CRUZ — Menino cego, pae e mãe mortos, sem recursos;

FELICIANA LUCAS, viuva, paralytica;

JULIETA — EMILIA, duas pobres cegas;

THEREZA, pobre ceguinha sem amparo de ninguem;

VIUVA SOARES, velha sem poder trabalhar;

VIUVA SANTOS, com 68 annos de idade, gravemente doente de molestias incuraveis;

FILHO DE UM JORNALISTA, sem o menor amparo.

Amas seccas e de leite

PRECISA-SE de uma ama secca para creança de 2 annos. Trata-se na rua Conde Bomfim n. 25 — Lins de Vasconcellos. (O 24792) A

PRECISA-SE de uma menina de 12 a 14 annos, para ama secca; rua Guimarães n. 76. (O 26002) A

PRECISA-SE de uma ama de leite, rua Ipanema n. 102 — Copacabana, podendo tratar pelo telephone. (O 24656) A

Cozinheiros e cozinheiras

COZINHEIRO de forno e fogão, precisa-se para familia ingleza. Rua Marechal Floriano Peixoto 168, sobrado — Secção de Compras. (O 25377) B

PRECISA-SE de uma cozinheira para o trivial, que durma no emprego, na rua Silva n. 3, das 3 da tarde. Ordenado 100$000; rua Cardoso n. 170, 1º andar; N. 56 fax almoço e dá o chá ás 3. (O 25226) B

PRECISA-SE de uma cozinheira para o trivial. Rua do Rezende 31, terreo. (O 23918) B

PRECISA-SE de uma cozinheira, no largo do Campinho n. 22 — Cascadura. (O 25546) B

PRECISA-SE de uma cozinheira e lavadeira para pequena familia, que durma fóra. Rua Dr. Pereira n. 18 — Botafogo. (O 25553) B

PRECISA-SE de uma cozinheira para familia de tratamento, á rua Conde Leopoldina n. 16, paga-se bem. (O 24638) B

PRECISA-SE de uma cozinheira, para pequena familia, e uma copeira; rua Conde Leopoldina, que lave e engomme. Rua do Catete. (O 24638) B

PRECISA-SE de uma, pequena familia, que durma no emprego, de forno e fogão que de boas informações, paga-se bem; rua D. Maria Romana n. 22. (O 26085) B

PRECISA-SE de uma cozinheira, rua Humaytá 77, Botafogo. (O 25686) B

PRECISA-SE de uma cozinheira. Rua Silva Manoel n. 74. (O 25676) B

PRECISA-SE de um rapaz que saiba cozinhar para o trivial; rua Senador Euzebio n. 2. (O 24870) B

PRECISA-SE de uma boa cozinheira; rua Desembargador Izidro n. 104. (O 25549) B

PRECISA-SE de uma perfeita cozinheira de forno e fogão, para familia de tratamento. Rua Cardoso de Mello n. 14 — Gloria. (O 24693) B

PRECISA-SE de um cozinheiro, na rua Escobar n. 70 — Padaria. (O 24694) B

PRECISA-SE de uma cozinheira, na rua Imperial n. 74 — Meyer. (O 25407) B

PRECISA-SE de uma cozinheira e uma pequena para serviços leves — Campo de S. Christovão n. 45. (O 23986) B

PRECISA-SE de uma creada que saiba cozinhar bem o trivial, para casa de um casal e que durma no aluguel, á avenida Mem de Sá n. 96, sobrado. (O 26007) B

PRECISA-SE de boa e perfeita cozinheira de forno e fogão. Trata-se á rua Sylvio Romero, 22. (O 24553) B

PRECISA-SE de uma cozinheira para, ordenado 80$000; rua D. Anna n. 1 — Botafogo. Tel. Sul 1768. (O 24110) B

ALUGAM-SE a boa cozinheira, que de forno e fogão a 3 do trivial fino; rua Sete de Setembro 173. Tel. Central 4457. (O 26775) B

PRECISA-SE de uma pessoa para cozinhar e lavar, em casa de familia de tratamento, dormindo no aluguel, á rua Silveira Martins n. 90. (O 24673) B

Creados e creadas

ALUGA-SE uma perfeita engommadeira e lavadeira, na rua Farani n. 22. (O 24635) C

EMPREGADA — Precisa-se de uma de muito boas provas de sua conducta, para todo o serviço de uma casal de tratamento, sem filhos, entrando ás 8 e saindo ás 6. Avenida Passos n. 116, sobrado. (O 24570) C

OFFERECE-SE uma boa copeira, muito bem, para o serviço de limpeza para qualquer serviço; na rua Bento Lisboa 110, c. 3. (O 25409) B

PRECISA-SE de uma boa empregada para copeira e arrumadeira, de conducta afiançada, para casa de familia de tratamento. Trata-se na rua Candido Mendes n. 14 (antiga de D. Luiza) Gloria. (O 24692) C

PRECISA-SE de uma creada para casa, 91, sob, para ajudar em todo o serviço da casa. (O 26119) C

PRECISA-SE de uma empregada para uma senhora doente, á rua Real Grandeza n. 150 — Botafogo. (O 25583) C

PRECISA-SE de uma empregada, na rua Aldo Figueiredo n. 77, Riachuelo. (O 24763) C

PRECISA-SE de uma creada para cozinhar e lavar roupa; rua do S. Christovão n. 377. (O 24829) C

PRECISA-SE de uma boa copeira, para arrumadeira e copeira, na rua S. Francisco Xavier n. 807. (O 26050) C

PRECISA-SE de uma copeira-arrumadeira de confiança, á rua Affonso Penna n. 75. (O 24825) C

PRECISA-SE de uma creada para o serviço domestico; rua Silva Rebello n. 26 — Meyer. (O 25482) C

PRECISA-SE de uma creada para a praça dos Lazaros n. 22, casa 1 — S. Christovão. (O 24603) C

PRECISA-SE de uma empregada para copeira e arrumadeira; pagase bem; rua das Laranjeiras n. 227, andar terreo. (O 25457) C

PRECISA-SE de um bom copeiro branco, para casa de pessoal familiar, á ladeira da Gloria n. 2, sobrado. (O 24698) C

PRECISA-SE de uma creada para todo o serviço de um casal e que durma no aluguel; paga-se bem, á rua S. Francisco Xavier n. 68 — Villa Floresta, casa 11. (O 25471) C

PRECISA-SE de uma empregada para todo serviço, para um casal sem filhos, á rua de S. José n. 82, 2º. (O 25342) C

PRECISA-SE de uma senhora para todo o serviço, em casa de um casal. Rua dos Arcos, 29, sobrado. (O 24560) C

PRECISA-SE de uma arrumadeira, sendo uma moça séria e conhecendo bem o serviço. Apresentar-se, largo da Carioca n. 11, loja. (O 26026) C

PRECISA-SE de uma boa copeira, á rua Haddock Lobo n. 47. (O 24494) C

PRECISA-SE de uma empregada e uma menina para ajudar em casa de pequena familia; ladeira Santa Thereza n. 2, Lapa. (O 23894) C

PRECISA-SE de uma boa copeira e arrumadeira; rua Sete de Setembro 235. Phone Central 4457. (O 24775) C

PRECISA-SE de uma moça limpa, para ama secca, na rua Senador Vergueiro n. 105. Ord. 60$000. (O 23916) D

PRECISA-SE de uma perfeita engommadeira para roupa de homem; na rua das Laranjeiras n. 432. Tel. B. M. 1068. (O 23956) D

PRECISA-SE de uma menina para pagem. Trata-se á rua dos Invalidos n. 208. (O 25564) D

PRECISA-SE de um impressor, na typographia, á rua Visconde do Rio Branco n. 62. (O 24868) D

PRECISA-SE de um ajudante de forno, na rua Torres Sobrinho n. 1 — Meyer — Padaria. (O 24772) D

PRECISA-SE de bombeiro serralheiro limador; rua da Allandega numero 210. (O 25495) D

PRECISA-SE de rapazes de 14 a 16 annos, na fabrica de papelão pintados. Praia S. Christovão, 115. (O 26096) D

PRECISA-SE de uma moça séria, sabendo bordar ajour, em casa de familia séria; de preferencia do norte; Cosme Velho; rua Indiana n. 37, sobrado. (O 24604) D

PRECISA-SE de dois empregados de botequim, mesmo com pouca pratica; no Boulevard 28 de Setembro n. 441. (O 24458) D

PRECISA-SE de um passador para tinturaria, no Boulevard 28 de Setembro n. 317, tinturaria. (O 25564) D

PHARMACIA. Precisa-se de um meio pratico para a Pharmacia Conti, Rua Barão de S. Felix 144. (O 24405) D

PRECISA-SE de um pequeno de cor para serviços leves, na rua Cons. Pereira Franco n. 104 — Estacio. (O 25264) D

PRECISA-SE de um tratador de cavallos. Trata-se rua Marechal Bittencourt n. 52 — Riachuelo. (O 24686) D

PRECISA-SE moças para acondicionar pacotes de venda, paga-se todo o mez, paga-se bem, que saibam trabalhar; pagase bem; rua Garibaldi n. 25 — Muda da Tijuca. (O 26109) F

PRECISA-SE de uma senhora ou senhorita, que de referencias de conducta, para vender em casas de familias, um artigo chic, sob commissões vantajosas. A tratar na rua do Chichorro n. 67 — Catumby, das 12 ás 14 horas. (O 24872) E

PRECISA-SE de uma moça para trabalhar em costuras simples, de casa ou fóra; rua Buenos Aires n. 171, 2º andar. (O 24872) E

Empregos diversos

ACCEITAM-SE no escriptorio Central de "Locação e Serviços Maritimos", á rua Sete de Setembro n. 235, sob., prox. á praça Tiradentes, quaesquer pedidos, sem onus algum, de pessoas de ambos os sexos, nacionaes e estrangeiros, para serviços a bordo dos navios de todas as nacionalidades, pessoas operarias, para diversos trabalhos, livres e empregados, conhecimentos de leitura, serviços domesticos, moços estudantes para serviços de escriptorio. Aceitam-se interessados de embarques de pessoal, preparam-se todos os papeis necessarios á matricula na Capitania do Porto, gratuitamente. Toda a pessoa identificada poderá empregar-se quando entender, ficando isentos do serviço militar e isto dentro de 48 horas. Os ordenados são elevados e ha mais vantagens nas habilitações. Autorização de ordem legal e garantias e dias direitos de collocação. (O 26038) D

CHAUFFEUR — Precisa-se de um, na rua Voluntarios da Patria n. 301, sobrado. (O 25009) D

COPEIRA — Precisa-se de uma, na rua Real Grandeza n. 12, na rua do Cattete 321. (O 25241) D

FUNILEIROS — Precisa-se de bons officiaes; á rua Buenos Aires n. 264, paga-se bem. (O 24865) D

MECHANICO — Precisa-se de um bom ajustador á rua Buenos Aires 254. (O 25435) D

OFFERECE-SE uma moça com bastante pratica de serviço de escriptorio, para auxiliar de consultorio medico, ou dentista; informações com o sr. Paiva, Rua 7 Setembro, 180, sob. Tel. C. 2772 C. (O 24750) D

OFFERECE-SE uma moça séria, para governante de casa de cavalheiro. Cartas nesta folha a Consolacão Cecilio Josino n. 25. (O 24761) D

OPERARIOS. Precisa-se de operarios na fabrica Bhering, á rua 13 de Maio n. 19. (O 26006) D

PRECISA-SE de uma perfeita lavadeira para casa de familia de tratamento, que saiba bem engommar e passar a ferro; que durma no aluguel; á rua da Lapa, 103. (O 25417) D

PRECISA-SE de uma senhora de bons costumes para tomar conta de uma creança. Rua do Russel 1º, sobrado. (O 26104) D

PRECISA-SE de uma moça para trabalhar em chapéos, á rua Barata Ribeiro, 22 — Copacabana. (O 24790) D

PRECISA-SE de uma empregada de toda seriedade, para todo o serviço de casal; é necessario que saiba copeirar e cozinhar; rua Visconde de Lacerda n. 40 — Boca do Mato. (O 26093) D

PRECISA-SE de um perfeito pasteleiro para casa de 1ª ordem, é inutil apresentar-se quem não estiver bem habilitado; para tratar, largo da Carioca n. 15. (O 23924) D

PRECISA-SE de um pequeno no Rio Mensageiro, largo da Carioca, 13. (O 26097) D

PRECISA-SE de bons lustradores. Trata-se á rua Espirito Santo numero 11. (O 26086) D

PRECISA-SE, para trabalhar no Rio de Janeiro, de uma pessoa que saiba cozinhar e trabalhar em casa de familia, tratar na rua Senador Vergueiro n. 95, sobrado. (O 26120) D

PRECISA-SE de uma moça, para tomar conta de uma creança de 2 annos. Praia de Botafogo 434. (O 25494) D

PRECISA-SE de um official marceneiro ou carpinteiro e de menores aprendizes. Rua do Rezende 55, Fabrica. (O 23935) D

PARTICULAR vende 1 piano francez. Custa 2:000$000; rua Visconde de Itauna 75. (O 25796) D

PRECISA-SE de uma costureira que entenda de vestidos, na rua do Lavradio n. 149, sobrado. (O 25765) D

PRECISA-SE ajudantes de costureiras. Rua do Cattete n. 140, sobrado. (O. 23917) D

Companhia Industria Tabacos "Ypiranga"

"CITY"

S. PAULO

Grande Manufactura de Cigarros sem colla

CHARUTOS E FUMO

Representantes: Biondi & Cappuccini

Rua Theop. Ottoni, 120 — RIO DE JANEIRO — Teleph. Norte 3032 (3152)

Casas e commodos centro

ALUGA-SE uma boa casa, ou trespassa-se, com moveis, em centro da cidade, com todas as commodidades; trata-se na rua do Rezende 70, sobrado, a qualquer hora. (O 26098) B

ALUGAM-SE, em predio novo e casa de familia, esplendidos quartos, com ou sem mobilia e boa pensão, a casaes e rapazes sérios. Rua Buenos Aires, 263. (O 23969) E

ALUGA-SE um bom aposento em casa de familia, com pensão; rua S. José n. 31, 2º. (O 25468) E

ALUGAM-SE uma esplendida sala de frente e bons quartos, bem mobilados e com pensão, na rua Uruguayana n. 202, sobrado, entrada pela rua S. Pedro n. 148. (O 24879) E

ALUGA-SE o sobrado da rua General Pedra n. 61; as chaves na loja; tratar á rua Visconde de Inhaúma n. 93, sobrado. (O 24688) E

ALVEAR Pensão — Alugam-se lindos quartos mobilados, com optima cozinha, casa em centro de jardim, para familias e cavalheiros; rua do Riachuelo n. 136. (O 24556) E

ALUGA-SE um amplo segundo andar, sómente para escriptorios, á rua Primeiro de Março n. 103. (O 23871) E

ALUGAM-SE duas salas para escriptorios, juntas ou separadas; rua Uruguayana n. 119, 1º andar. (O 23873) E

ALUGA-SE um quarto a rapaz solteiro; rua do Senado n. 184. (O 24407) E

A classe medica diz:

O Dynamogenol é indispensavel a todos os individuos cujo trabalho produz a fadiga cerebral — taes como: literatos, jornalistas, padres, professores, empregados publicos, estudantes e guarda-livros.

O Dynamogenol é de resultados surprehendentes nos seguintes casos:

Anemia	Vertigens	Convalescença
Tuberculose	Bronchites Chronicas	Magreza
Chloro-anemia	Agenesia	Dôres de cabeça
Flôres Brancas	Pallidez	Falta de appetite
Fadiga Cerebral	Insomnia	Fraqueza geral
Hysterismo	Paludismo	Suores nocturnos
Nervoso	Perdas Seminaes	Má digestão, etc.

DYNAMOGENOL

Nestas e noutras molestias DYNAMOGENOL é de um effeito seguro e rapido. As parturientes não devem nunca deixar de tomar o Dynamogenol durante a gestação e após a delivrance, pois assim conseguem filhos robustos e ter abundancia de leite rico em phosphatos, graças á esta inegualavel preparação. — Um só vidro do Dynamogenol representa para a senhora que amamenta mais vantagens que uma duzia de garrafas d'Agua Ingleza.

Vende-se em todo o mundo e na rua 7 de Setembro, 186.

ALUGA-SE um grande predio, na rua da Lapa n. 90, em frente ao Hotel Guanabara. Telephone 6120 Central. (O 26109) F

ALUGA-SE uma grande sala, sem mobilia; dá-se pensão, preço razoavel; rua do Rezende n. 167. (O 24872) E

ALUGA-SE esplendido quarto de frente, mobilado, de preferencia a senhoras, á rua Ubaldino do Amaral n. 27, ou salas da avenida Mem de Sá. (O 26096) E

ALUGA-SE uma sala e quartos mobilados, com pensão, em casa de familia, na rua Senador Pompeu, n. 49, esquina da avenida Mem de Sá. (O 26124) E

ALUGA-SE, para casal distincto, uma sala de frente, em casa de familia; avenida Henrique Valladares n. 78, sobrado. (O 25487) E

ALUGA-SE um quarto mobilado, com pensão, casal ou senhor, por preço modico; rua do Senado, entrada pela rua Inválidos. (O 25466) E

Doenças das vias - urinarias

(Venereas e Cirurgicas)

Dr. ESTELLITA LINS — (Da Cruz Vermelha)

Com pratica nos Hospitaes da Europa

Tratamento moderno das doenças da Urethra, Prostata, Bexiga, Ureteres e Rins; Exame endoscopico da Urethra e Bexiga; Methodo pessoal na cura da Blenorrhagia e complicações; tratamento pela electricidade do estreitamento da urethra; Operações dos orgãos genitaes e urinarios. Sala especial para senhoras. Installações de Raio X e Laboratorio de analyses; Applicações electricas e vaccinas antigenas. etc. S. JOSE' 87 — Das 10 ás 12 e das 15 ás 18 horas. (3074)

ALUGA-SE sala de frente, esplendida, com pensão, rua Riachuelo n. 18. (O 26054) E

ALUGAM-SE quartos para casal, com pensão, rua Riachuelo n. 18. (O 26064) E

ALUGA-SE um quarto a cavalheiro, á rua Luiz de Camões n. 55. (O 25494) E

ALUGA-SE, na praça Tiradentes n. 46, com 4 quartos, sala e terraço, á frente. (O 25444) E

ALUGA-SE, a rapazes do commercio, quarto com pensão. Rua do Theatro n. 25. (O 24728) E

ALUGA-SE sala de frente e respeitavel, casa de pequena familia e casal saudavel, com bella vista, avenida Mem de Sá n. 236, 2º andar, esplanada. (O 25418) E

ALUGA-SE um quarto mobilado a moço do commercio, em casa com pensão, bom trato, na rua Visconde do Rio Branco 61 A, esquina da rua de Sant'Anna. (O 25406) E

DYNAMOS

Companhia Paulista de Material Electrico

Rio de Janeiro

RUA S. JOSÉ, 74 (8710)

ALUGA-SE um rapaz para servente de escriptorio. Cartas nesta folha para S. F. (O 25326) D

BEBE'S — Precisa-se de pessoas que tomem conta de bebés de 18 a 24 mezes. Rua Goyaz n. 1. (O 25344) D

ALUGA-SE, na esplanada do morro do Senado, a loja n. 36 da praça Deodoro; trata-se no botequim n. 32. (O 25341) E

ALUGA-SE o armazem á rua da Misericordia n. 73; trata-se á rua do Rosario n. 72. (O 24496) E

ALUGA-SE o esplendido predio á rua Barão de S. Felix n. 161, com 7 quartos, 2 salas e demais dependencias; tem amplo armazem, proprio para deposito ou fabrica; trata-se com F. Roma, á rua S. Pedro n. 325, das 4 ás 6, ou Pagadoria do M. da Guerra, das 11 ás 4 horas. (O 24348) E

ALUGA-SE uma boa casa, com uma optima loja, á rua da Constituição n. 61; trata-se com o sr. Clito de Souza Lima, á rua do Rosario n. 103, sobrado, das 3 ás 5. (O 23675) E

ALUGAM-SE bons escriptorios, no primeiro andar da rua do Mercado n. 34. (O 23687) E

ALUGAM-SE bons quartos, a homens solteiros ou casaes, nos 2º e 3º andares da rua do Mercado n. 34. (O 23687) E

ALUGA-SE uma boa sala de frente, mobilada, á rua Frei Caneca n. 298 A. (O 24623) E

ALUGA-SE um quarto mobilado, com pensão, a rapaz; praia de Santa Luzia n. 138. (O 26004) E

ALUGA-SE uma sala de frente, mobilada, a moço solteiro, na avenida Gomes Freire n. 138, 2º andar. (O 25537) E

ALUGA-SE o armazem da rua Tobias Barreto n. 15. Tambem se vende a armação nelle installada. Falar no mesmo. (O 24831) E

ALUGA-SE, no 2º andar da rua Sete de Setembro n. 132, uma sala para escriptorio ou pequena officina; trata-se no 1º andar. (O 24810) E

COMMODO — Procura-se em casa de senhora só, e independente; cartas nesta folha a Amavel. (O. 26076) E

QUARTO MOBILADO, em casa socegada, aluga-se um a pessoa séria, que tenha occupação honesta, á rua Luiz de Camões n. 78, sobrado. (O 24764) E

SALA de frente, alugam-se duas para familia, em casa de um casal, á rua do Theatro 21, 2º andar. (O 25340) E

SALAS. Alugam-se, em casa de familia, duas salas de frente a pessoas de tratamento. Rua do Senado, 334, perto da rua Riachuelo. (O 24472) E

Sobrado — Aluga-se um optimo andar, todo ou em partes, servido por escada e elevador. Assembléa, 115, 1º andar. (O. 23447) E

Lapa e Santa Thereza

ALUGAM-SE duas salas de frente, mobiladas; rua Paula Mattos n. 32. (O 25323) F

6 MEZES. Por este espaço de tempo, aluga-se em Santa Thereza, a 5 minutos do centro, uma esplendida casa mobilada, ou faz-se a transferencia do contrato para o que se acceitam propostas. Informações telephone Central 531. (O 24476) F

ALUGA-SE, a casal de tratamento e que trabalhe fóra, um lindo quarto, com ou sem mobilia, banheiro moderno, bonita entrada; rua Aqueducto n. 290, sob., Santa Thereza. C. 1,143. (O 26027) F

ALUGA-SE uma casa com 2 quartos, 2 salas, etc., optimamente mobilada e a 10 minutos do centro. Informações: rua Augusto Severo, 4 (Lapa); com o sr. André. (O 24824) F

SUOR FÉTIDO

dos pés e dos sovacos, catinga, frieiras, comichões, etc., desapparecem rapidamente com o uso do "Subrol". Preço, 2$; pelo Correio, 2$500. Vende-se na Perfumaria "A' Garrafa Grande", á rua Uruguayana n. 66. PERESTRELLO FILHO & Cia. (586)

ALUGAM-SE dois quartos e cozinha independente, na rua dos Junquilhos n. 9, Santa Thereza, a moços do commercio ou casal sem filhos. Aluguel 85$000. (O 24731) F

ALUGA-SE, perto do centro, em Santa Thereza, bonita sala independente, bem mobilada; tambem esplendido quarto, com bella vista para o mar, juntos ou separados, em casa de familia estrangeira distincta, para um casal ou cavalheiro de alto tratamento; rua Santa Christina n. 79. (O 25531) F

Cattete, Laranjeiras, Botafogo e Gavea

ALUGAM-SE, na praia do Flamengo, em frente aos banhos de mar, em casa de familia muito séria e honesta, uma bonita sala de frente e um quarto, mobilados, com pensão de 1ª ordem, a familia de 4 ou 6 pessoas, são juntos e independentes, casa com todas as commodidades, banhos quentes e telephone; rua Machado de Assis n. 5. (O 26114) G

ALUGA-SE um bom e arejado quarto, com janella ao ar livre, mobilado e com pensão, e todas as commodidades precisas, em casa de um casal, a um moço do commercio; aluguel 110$, na rua Paysandú 168. Tem telephone. (O 26082) G

ALUGAM-SE quartos para casal e para solteiro, de 1ª ordem. Boa cozinha, bom trato e excellente parque; r. das Laranjeiras n. 334. B.M. 2855. (O 26080) G

ALUGA-SE um bom quarto mobilado, com pensão, a pessoa de todo respeito; rua do Cattete 164, sobrado. (O 26093) G

ALUGA-SE, para casal distincto, em casa de familia de tratamento, uma esplendida sala de frente, com pensão e com ou sem moveis; rua Sorocaba n. 31, Botafogo. (O 26123) G

ALUGAM-SE bons quartos com pensão, a casaes ou a tres rapazes; r. Costa Bastos n. 18. (O 24743) G

ALUGAM-SE quartos luxuosamente mobilados com pensão, perto da praia do Flamengo, Pensão familiar. Rua Corrêa Dutra 31. (O. 25579)

ALUGAM-SE, em casa de familia de tratamento, uma sala de frente confortavel e um quarto magnifico, sómente a casal distincto; r. Farani n. 36. (O 24741) G

ALUGA-SE uma boa sala mobilada, á rua S. Salvador n. 4, esquina de Marquez de Abrantes. (O 23882) G

ALUGA-SE, á rua Corrêa Dutra n. 168, a casal ou senhores de tratamento, bom commodo, em casa de familia, com pensão. (O 25381) G

ALUGA-SE, mobilado, um bom sobrado, primeiro andar, com 4 quartos, sendo um para creado, duas salas e mais dependencias, situado em um dos melhores pontos do Cattete. Para informações, telephone Beira-Mar 2285. (O 23919) G

ALUGA-SE um bom quarto, bem mobilado, com pensão, a casal ou a senhor de tratamento, na rua Corrêa Dutra n. 146. (O 24699) G

ALUGA-SE a pessoas de trato e sem creanças o pavimento terreo, com 2 quartos, sala, cozinha e W.C., completamente independente, á rua Pinheiro Guimarães n. 79, Botafogo. (O 24667) G

ALUGA-SE, na Pensão Miramar, um esplendido quarto de frente para casal. Rua Corrêa Dutra, 81. (O 23394) G

ALUGA-SE, em casa de duas senhoras, uma sala de frente, com movel e luz. Rua Visconde Caravellas, 31, Botafogo. (O 24269) G

ALUGAM-SE aposentos mobilados, com pensão, a preços reduzidos. Pensão Familiar, praça José de Alencar n. 14, Cattete. (O 24597) G

ALUGAM-SE, a senhores de todo respeito, dois quartos decentemente mobilados, com direito a café pela manhã e telephone, em casa perto do centro e com magnifica vista para o mar, sendo propria para estrangeiros; rua Barão de Guaratiba n. 124. (O 25666) G

Alugam-se 2 optimos quartos, bem mobilados para um ou a casaes, em Botafogo. Rua Fernandes Guimarães, 78. (O 23666) G

ALUGA-SE sala de frente, ricamente mobilada, em pensão exclusivamente familiar. Vaga-se tambem um quarto pequeno. Maximo asseio. Mesa excellente; rua Silveira Martins n. 70. Preços modicos. (O 25216) G

ALUGA-SE, com pensão, aposento bem mobilado; rua Silveira Martins n. 122, Cattete. (O 24266) G

ALUGA-SE linda sala mobilada com pensão estrangeira, a casal, á r. do Cattete 282, junto ao L. do Machado. (O 24478) G

ALUGA-SE uma casa com dois quartos, duas salas, etc., mobilada com elegancia e conforto; só por seis mezes; trata-se á rua S. João Baptista 17, Botafogo. (O 24578) G

SALA, bem mobilada, e boa pensão, aluga-se a casal ou dois moços de respeito, na rua Bambina 55. T. Sul 1377. (O 25250) G

ALUGA-SE um bom commodo com mobilia, para um ou dois moços decentes; rua D. Luiza n. 31, Gloria. (O 24780) G

ALUGAM-SE, em casa de familia de todo o respeito e tratamento, uma excellente sala de frente e dois esplendidos e espaçosos quartos, todos com janella para jardim; rua Buarque de Macedo. Telephone B. M. 613. (O 26035) G

ALUGAM-SE duas luxuosas salas de frente, com pensão e banheiro de agua fria e quente, á rua Dois de Dezembro n. 115, onde se trata. (O 260005) G

ALUGA-SE uma grande sala em casa de familia, perto dos banhos de mar, a pessoas sérias e de trato; r. do Cattete n. 261. Telephone 1003, B. Mar. (O 25523) G

ALUGAM-SE, em casa de um casal, onde não ha outro inquilino, uma bella sala de frente, entrada independente, ou dois amplos e arejados quartos de frente, a casal sem filhos ou senhor do commercio, com ou sem moveis e pensão. Casa em centro de jardim, com boa chacara; rua Marquez de S. Vicente n. 323, bonde Gávea á porta. (O 25530) G

Leme, Copacabana e Leblon

ALUGA-SE a pittoresca e linda casa da rua Copacabana n. 1.256, a um minuto do mar, toda cercada, com tres dormitorios, varandas na frente e fundos e o mais necessario. Está mobilada. (O 23920) H

ALUGA-SE o predio da rua Barata Ribeiro n. 195, com 4 quartos, sendo um para creado, e mais commodidades. Pode ser visto das 7 ás 16 horas. (O 24720) H

ALUGA-SE, no melhor ponto de Copacabana, parte de uma excellente casa, com 4 quartos, sala e demais dependencias. Informa-se pelo telephone 969 Ipanema. (O 25477) H

O melhor para as crianças com lombrigas

O Vermifugo EMIL é um xarope de sabor agradavel e de effeitos seguros nas lombrigas e varias especies de ascarides.

E' completamente inoffensivo; não é irritante, a exemplo dos vermifugos oleosos.

E' preparado com vegetaes da flora brasileira, dos que são usados pelas commissões medicas no interior dos Estados, e, por isso, destróe todos os vermes, inclusive o anchylostomo.

Mas ainda, mesmo quando as creanças nervosas e insomnes não expillam bichas, usando o Vermifugo EMIL, conseguem, com o seu uso, a calma e o dormir tranquillo.

O Vermifugo EMIL serve em qualquer caso, em creanças e adultos. Não tem dieta.

A' venda nas principaes pharmacias e drogarias. Preço: vidro 2$500; pelo Correio, 3$500.

Deposito geral: RUA URUGUAYANA N. 66.

PERESTRELLO FILHO & Cia. (558)

ALUGA-SE uma excellente e grande casa, servindo tambem para pensão, em centro de terreno, por 1:100$, na rua Buarque n. 30, Leme; trata-se na rua Barata Ribeiro 532. Teleph. Ipanema 1.939. (O 26111) H

ALUGA-SE casa mobilada, por 5 mezes, á rua Affonso Penna; trata-se na rua S. José 122, sr. Aquino. (O 25309) H

MOTORES electricos AEG

RIO DE JANEIRO

Rua Buenos Aires, 59 (2824)

ALUGA-SE uma excellente casa, com garage, para pequena familia de tratamento, á rua Belfort Roxo n. 80 (Leme), onde se trata, das 11 ás 14 horas. (O 25419) H

ALUGA-SE um predio á rua Bolivar n. 80, com tres salas, tres quartos no pavimento inferior e seis no pavimento superior. E' de construcção moderna e acaba de ser inteiramente pintado. As chaves estão, por obsequio, no n. 78. Trata-se á rua General Polydoro, 155. (3136) H

ALUGA-SE o predio n. 63 da rua Ipanema; trata-se no n. 65. (O 25394) H

ALUGA-SE um quarto mobilado, para solteiro ou casal, á rua Haddock Lobo n. 94. Tel. 3484 V. (O 24695) K

ALUGA-SE um magnifico aposento de frente, bem mobilado, com pensão, a casal ou familia de tratamento e fina educação, palacete situado no melhor ponto de Haddock Lobo, com todo conforto e cozinha de primeira ordem; rua Haddock Lobo n. 180. (O 24228) K

ALUGAM-SE dois quartos com ou sem mobilia, sendo um pequeno e outro grande, a pessoas que trabalhem fóra; tem telephone; na rua Collina n. 64, esquina da rua Zamenhoff, proximo a Haddock Lobo. (O 24602) K

ALUGA-SE uma boa casa para familia de tratamento, com 5 quartos, 2 salas, cozinha, quarto de banho com banheira esmaltada, apparelho, etc. etc., porão habitavel, á rua Barão de Mesquita n. 585; está aberta das 12 ás 15 horas e trata-se á rua General Roca n. 76, das 8 ás 13 horas. (O 24425) K

ALUGA-SE um quarto para pessoas sem filhos. Telephone V. 2268; rua Aristides Lobo n. 92. (O 25291) K

ALUGA-SE sala de frente, sem moveis, com ou sem pensão, em casa de casal de tratamento; rua Dr. Maia Lacerda n. 125, proximo a Haddock Lobo. (O 24448) K

ALUGA-SE ou vende-se o predio á rua Bomfim n. 44, proximo ao Campo de S. Christovão, com 4 quartos, 3 salas e grande jardim; aluguel, 300$; preço, 25 contos. (O 23667) K

ALUGA-SE por contrato, na r. Uruguayana n. 139, 1º, o bem localizado predio da rua Haddock Lobo n. 319; visitas das 3 ás 5 da tarde. (O 22915) K

ALUGA-SE uma sala com 3 janelas, logar saudavel e socegado; ver e tratar na rua Visconde de Figueiredo n. 96. (O 24790) K

KITATÓS PASTILHAS

Protecção segura contra GRIPPE, FEBRES e RESFRIADOS. (2807)

ALUGAM-SE, em Copacabana, uma casa com 4 quartos, 2 salas, quintal e fogão a gaz, por 400$; outra, com 3 quartos, 2 salas e quintal, por 380$; informa Quitanda 66, sobrado. (O 25555) H

ALUGAM-SE, em Copacabana, um ou dois quartos mobilados, em casa de um casal; para mais informações, teleph. Ipanema 1120. (O 24809) H

COPACABANA — Aluga-se com ou sem mobilia, uma confortavel com 4 dormitorios, sala de jantar e de visitas, copa e cozinha, jardim e grande quintal; com quartos para criados. Informações; tel. 4225 Central. (O. 25393) H

CASA — Aluga-se por 400$000, na rua Vinte de Novembro, Ipanema, com contrato, e a quem fizer as obras estimadas em 3:500$. Informações com Mme. Garcia. Phone 5726 Villa. (O. 25305) H

QUARTOS com pensão, agua corrente em todos, fornece comida fóra, acceita pensionistas, facilidade de mudar roupa para tomar banhos de mar, preços modicos. Hotel Balneario, estação Copacabana, rua Barroso, 43. (O 24424) H

Saude, Praia Formosa e Mangue

ALUGAM-SE no Mangue, Catumby e Praia Formosa diversas casas por 90$, 110$, 130$ e 150$; informa rua da Quitanda n. 66, sobrado. (O 25559) I

Catumby, Estacio e Rio Comprido

ALUGA-SE bom quarto de frente, em casa de familia; preço modico, á avenida Rio Comprido n. 337, 1º pavimento. (O 25413) J

ALUGA-SE em casa de familia de tratamento, optimo dormitorio com duas janellas e todo o conforto moderno, a casal sem filhos ou senhores de fino trato. A 25 minutos do centro. Rua Pareto 59. (O. 23589) K

ALUGAM-SE, na Tijuca, uma casa com 3 quartos, 2 salas e quintal, por 380$; outra, com 5 quartos e 2 salas, por 400$, e outra, com 3 quartos, 2 salas e quintal, 250$; informa Quitanda 66, sob. (O 25556) K

ALUGA-SE em casa nova, com todo o conforto, de familia estrangeira, um quarto espaçoso, sem mobilia. A casa tem jardim, quintal e telephone; rua dos Araujos n. 109. (Bondes da Fabrica, Tijuca, etc.) (O 24777) K

São Christovão, Andarahy e Villa Isabel

ALUGA-SE uma sala de frente em casa de familia de todo respeito, na rua Coronel João Francisco n. 37, praça da Bandeira — Mattoso. (O 24525) L

ALUGA-SE, á rua Senador Furtado n. 114, a casa n. 2, acabada de reconstruir. Bonde Andarahy-Leopoldo. (O 25447) L

ALUGA-SE, em casa de familia de tratamento, a pessoa que não tenha creanças, um esplendido e confortavel quarto independente; rua Senador Furtado n. 48. (O 24724) L

ALUGA-SE boa casa com 3 quartos, 2 salas, etc., á r. S. Luiz Gonzaga n. 274; aberta de 1 ás 5. Tel. 4599 Villa. (O 23709) L

ALUGA-SE, em casa de familia só, um bom quarto independente, com ou sem mobilia; rua Conselheiro Costa Pereira n. 9, Aldeia Campista. (O 25449) L

ALUGAM-SE dois quartos com pensão, em lindo palacete; rua Senador Alencar n. 118, S. Christovão. (O 25180) L

Fogareiros a kerozene

Consome 1 litro em 8 horas e ferve 1 litro d'agua em 3 minutos, a 20$000.

161 — RUA 7 DE SETEMBRO — 161 (1052)

ALUGA-SE por 450$ e taxas o confortavel sobrado da rua Aristides Lobo 144, com 5 quartos, 2 salas, banheiro completo, todo conforto moderno; infor. no armazem defronte; chaves Av. Rio Comprido 335, sob. (O 23985) J

ALUGA-SE um quarto a um senhor, com ou sem pensão, á rua Dr. Maia Lacerda n. 67, Estacio. (O 25453) J

ALUGA-SE sala de frente, mobilada, a cavalheiro do commercio, á rua S. Luiz n. 50. (O 25522) J

CASA — Aluga-se grande, tendo jardim e chacara, precisando de limpeza. Rua Bispo n. 126. (O 2566) J

QUARTO — Aluga-se em casa de familia para moço solteiro, com pensão, com ou sem moveis, na rua Dr. Maia Lacerda 74. (O 24799) J

Haddock Lobo e Tijuca

ALUGA-SE uma casa com pequeno jardim e todos os requisitos hygienicos para grande familia ou pequena pensão, a quem comprar os moveis; ver e tratar do meio-dia ás 5 horas, á rua AlziraBrandão n. 41 (Conde de Bomfim). (O 25399) K

ALUGA-SE, a senhor ou senhora, um bom quarto com pensão, em casa de familia de todo o respeito; rua Conde de Bomfim n. 567. (O 24612) K

ALUGA-SE a casa n. 148 do Campo de S. Christovão, com 6 quartos e todo o necessario, pelo tempo e preço que se convencionar e com ou sem moveis, os quaes tambem se vende. (O 24614) L

ALUGA-SE, em casa de uma senhora de tratamento, a casal, senhora ou cavalheiro, um excellente quarto, decentemente mobilado e com pensão de primeira. Preço modico. Tel. V. 4417; rua General Canabarro n. 56, S. Christovão. (O 24594) L

ALUGA-SE um esplendido quarto a casal, cavalheiro ou senhora, em casa de tratamento; preço modico, á rua General Canabarro n. 56, São Christovão. Tel. 4417 Villa. (O 24773) L

ALUGAM-SE, em casa de familia de todo o respeito, dois optimos quartos, a casal de tratamento, á rua Luiz Barbosa n. 130, Villa Isabel. (O 26008) L

ALUGA-SE o predio da rua Moraes e Silva n. 144, em frente ao Collegio Militar, com dois pavimentos, em centro de terreno; aluguel 650$ mensaes; trata-se na rua General Camara n. 41, sobrado. (O 24674) L

ALUGA-SE o confortavel predio com 5 bons quartos; rua S. Christovão n. 348. (O. 24846) L

ALUGAM-SE em Villa Isabel, Aldeia Campista e Andarahy diversas casas, por 60$, 75$, 80$, 90$, 100$, 120$, 140$ e 180$; informa Quitanda 66, sob. (O 25558) L

ALUGAM-SE, em S. Christovão, uma casa com 2 quartos, 2 salas e quintal, por 80$; outra, por 120$; Quitanda 66, sob. (O 25558) L

ALUGA-SE uma boa casa com 3 quartos, 2 salas e mais dependencias, á rua Araujo Leitão, Villa Moderna, casa 14, proximo á r. Barão de Bom Retiro. Aluguel 260$, com carta de fiança; tratar r. Primeiro de Março n. 86, 1º. (O 25492) L

FAMILIA de tratamento e sem creanças, aluga ma bôa sala de frente a casal nas mesmas condições; á Rua dos Artistas Nº 93 (Aldeia Campista) (O. 24811) L

SALA espaçosa e independente. Rua D. Maria, 54. A. Campista. (O 25342) L

SUBURBIOS

ALUGAM-SE, na rua Francisco Fragoso n. 53, proximo á estação do Encantado, quarto e sala de frente, para casal sem filhos. (O 26046) M

ALUGA-SE uma grande sala, em casa de familia e em centro de grande chacara; rua Maranhão n. 174, Meyer. (O 23862) M

ALUGA-SE a casa da rua Candido Benicio n. 244, em Jacarépaguá, por 250$ mensaes, tres quartos, duas salas, alpendre, cópa, cozinha, banheiro, etc., em centro de pomar de 22 x 90, bonde á porta; tratar e ver das 4 ás 5 da tarde, na mesma, com o proprietario, ou pelo telephone Sul 3239, pela manhã e á noite. (O 23914) M

ALUGA-SE a sala da frente do palacete da rua Conselheiro Ferraz n. 65, Meyer, proximo da estação; tem bondes de Lins Vasconcellos. Serve para familias que desejem limpeza e asseio, ou para officina de costura. (O 24632) M

ALUGA-SE o bom predio da rua do Rocha n. 79, em centro de terreno, com tres optimos quartos; chaves no n. 59, com o sr. Jorge. (O 24285) M

ALUGA-SE casa em centro de terreno, com boas accommodações para familia de tratamento; rua Dôres n. 33; chaves no n. 35 — T. os Santos. Tratar na av. Mem de Sá n. 349, 2º andar. (O 25313) M

ALUGA-SE o predio novo da trav. D. Rita n. 16, Engenho Novo, com 5 quartos, sala de visitas, sala de jantar, cozinha, despensa, banheiro e W. C.; ver e tratar no mesmo. (O 24437) M

ALUGAM-SE, em Todos os Santos, uma casa com 2 quartos, 2 salas e quintal, por 80$; outra, no E. Novo, por 100$; outra, no Meyer, por 160$; outra, no Riachuelo, por 180$; outra, no E. de Dentro, por 150$; informa Quitanda 66, sobrado. (O 25557) M

ALUGA-SE um bom quarto, fóra da casa, a quem trabalhe fóra; rua Bittencourt da Silva 56, Sampaio, onde se trata, ou á rua Uruguayana n. 7, sob., com Ribeiro, por 50$000. (O 24867) M

ALUGA-SE uma casa em Petropolis, sita á rua Thereza n. 450, bonde á porta, com 2 quartos, 2 salas, cozinha, area, W. C., descortinando-se lindo panorama; preço réis 1:800$ por anno. As chaves estão com o sr. Joaquim, na Serraria Almeida Amado, na avenida Quinze de Novembro. Para mais informações com o sr. Agostinho de Castro, praça Marechal Deodoro n. 42, 1º andar (esplanada do Senado) — Rio. (O 25544) M

NICTHEROY

ALUGAM-SE, em casa confortavel e de pequena familia, dois bons commodos, independentes, mobilados ou não, a dois minutos das barcas e dos banhos de mar, á rua S. Pedro 179. (O 25438) T

ALUGA-SE uma sala perto da praia, no Ingá; rua Paulo Alves n. 87, Nictheroy. (O 24719) T

ALUGAM-SE, em casa de familia, com ou sem pensão, bonitos quartos; r. Pereira Nunes 66, Icarahy. (O 24660) T

ALUGA-SE um ou dois aposentos, com ou sem mobilia, com ou sem pensão, em 1º andar, com vista para o mar, frente para lindo jardim, a 2 minutos das barcas, em Nictheroy. Cartas a V. M., nesta redacção. (O 24539) T

FAMILIA estrangeira aluga quartos mobilados com ou sem pensão. Rua Alvares Azevedo, 85. Icarahy. (O. 25083) T

NA praia de Icarahy — Aluga-se um andar terreo com tres quartos e uma sala todo mobilado, cartas para o sr. Fonseca, neste jornal. (O 24818) T

ILHAS

ALUGA-SE, na ilha do Governador, o predio com cinco quartos, duas salas, junto á egreja, na praia Guanabara, Freguezia; trata-se na rua da Constituição n. 63. (O 24832) X

ALUGAM-SE quartos para banhos de mar, á praça das Pitangueiras n. 73, ilha do Governador — Zumby. (O 26072) X

Compra e venda de predios e terrenos

AGRIMENSOR. Fazendas, sitios, terrenos em lote, etc. I. P. C., r. Lins Vasconcellos, 39. (O 19524)

CASA — Mourão dos Santos, encarrega-se da venda de predios e hypothecas, Rosario, 161. T. N. 3166. (O. 24376) N

CASA — Vende-se 1 nova, 2 q. 2 s. banheiro, aquecedor, fogão a gaz, á rua Ernestina 53-B. L. Vasconcellos. Para ser vista, das 10 da manhã ás 5 da tarde. (O. 20567) N

3:500$, vende-se um terreno com 2 quartos; outro por 2 contos e uma boa casa por 14 contos, na parte alta da rua Ibiapina n. 51, entre as estações de Olaria e Penha. (O 25161) N

COMPRA-SE, vende-se até 40:000$, (quarenta contos), compra-se um predio, dando preferencia ser em Villa Isabel ou S. Christovão, ou qualquer outra localidade. Vende-se em Nictheroy, por 25:000$000 (vinte e cinco contos), um grande predio á rua da Conceição, 163, apenas 2 minutos da Ponte Central, com duas grandes salas, 5 quartos, saleta, corredor, despensa, cozinha W. C. banheiro, quintal murado, etc., com muita agua, luz electrica e telephone, o referido acha-se desoccupado com boletim de habite-se com todas as commodidades. Tratar directamente com o proprietario Almeida, na Empresa de Cofres, á rua Theophilo Ottoni n. 148, Rio. (O. 26070) N

COMPRA-SE um predio até 30 contos ou terreno até 15 contos, não mui distante do centro. Proposta, por escripto a R. Penna, rua 24 de Maio, 35. (O. 25221) N

FIGUEIREDO, GONÇALVES & Pires, compram e vendem predios e terrenos e transferencias de casas commerciaes e contratos. Uruguayana, 95. (O 20987) N

(28) FOLHETIM DO "CORREIO DA MANHÃ"

O Aviador Mascarado

Cine-Romance em oito episodios

Mas esta desconfiança passou, quando viram que o recem-chegado não se occupava absolutamente com elles e, com os olhos no tecto, batia com os dedos sobre a mesa, parecendo esperar com impaciencia o momento de satisfazer o appetite.

Lordié Ronyard fez uma apparição sensacional... os braços carregados de viveres.

Elle trazia uma enorme costelleta com batatas, uma omelette e uma garrafa de vinho, para Prosper.

Como um esfaimado, Prosper atira-se á omelette, gabando-a, com a boca cheia. Depois, á costelleta, proposta pelo estalajadeiro como seguimento natural ao "menu".

Os dois vizinhos, completamente illudidos, dignaram-se, emfim, falar, apezar do intruso:

O que parecia ser o chefe declara, de subito:

— Caro collega, reflecti bem, tudo isto está muito turvo... o desapparecimento do cadaver não é natural.

— Considerando que fosse um cadaver... diz o outro.

— Realmente, não deixa de ser justo o que você diz. E' possivel que não tenha havido cadaver, e que o aviador tenha caido apenas ferido; neste caso, elle terá se arranjado sósinho ou terá sido transportado para a casa de algum morador deste logar.

— Sim, mas em casa de quem? não é possivel perguntar-se isso a todos os habitantes!

— Basta! diz o chefe num tom imperativo. Pensei que você tivesse mais valor... Você é um tolo, é mais idiota do que Deus é poderoso!

— Mas...

— Basta! não tem "mas"... Quando ha um doente em qualquer parte, ou um ferido, quem é que o trata?

— Um medico...

— E então, cabeça de páo!... um medico, não é? Perfeitamente... Neste caso, se fazemos questão de saber onde está o ferido, não nos resta outra coisa a fazer senão procurar o medico que tratou delle.

— Oh! faz com admiração aquelle que o seu companheiro qualificava de cabeça de páo. Não me tinha lembrado disto, sr. Leloup...

Um ruido exquisito fal-os olhar para o vizinho da outra mesa.

Prosper Mézan se havia engasgado, ouvindo pronunciar o nome de Leloup.

Sabia agora quem eram os dois homens.

Nem mais nem menos que os dois agentes que se tinham apresentado no palacete Dubreuil procurando o homem que tanto se assemelhava a Jean, o seu sosio, o famoso Pierre, aquelle que...

— Perdão, senhores... diz bruscamente Prosper, foi o meu gole que errou o caminho...

Leloup grosnou:

— Escute, meu rapaz, a sua cara não me é estranha... Parece-me que já vi você em algum logar...

— E' impossivel... nunca lá fui! diz Prosper procurando fazer o seu melhor sorriso.

Esta resposta estapafurdia atrapalhou os dois agentes, que se olharam estupefactos.

Prosper, com ar indifferente, segura a costelleta pelo osso e mette na carne uma dentada de lobo.

— Bom, bom... faz Leloup estomagado, não gosto de caçoadas...

Daurisse, chamado com tanta propriedade cabeça de páo, acalmou Leloup.

— Deviamos acabar depressa com a sobremesa e seguir para o medico.

— E' como você diz; não sei por que haviamos de continuar a conversar com este senhor, que eu nunca vi...

— Nem mais gordo nem mais magro. Passe para cá o doce e vamos acabar com isto... e vá pagando, que você é o mais moço.

Daurisse obedeceu ás ordens de seu collega, mas com uma careta, porque a conta de Lordié Ronyard era salgada!

— Não se faz aqui a conta de diminuir... murmura elle.

— Guarde as suas reflexões tolas, e deixe-me fazer uma pergunta a este bom homem.

— Diga-me, meu amigo, haverá um bom medico nesta aldeia?

— Certamente, ha o Dr. Boruny, que móra no fim da grande rua; uma casa branca com um jardim na frente.

— Bom; é o melhor medico?

— De certo... é o unico!...

— Perfeitamente. Uma esperteza de marca!...

— Uma esperteza de tolo... murmura Prosper, que enchia a boca com enormes garfadas.

Só Daurisse o ouviu, e olhou-o de soslaio, prompto a zangar-se com o que elle considerava um insulto pessoal, mas já Leloup se tinha levantado, esperando um copo com uma beberagem, que elle enxuga dum trago.

— Vamos, já perdemos bastante tempo.

— He! taverneiro! chamou Prosper assim que os outros deixaram a estalagem. Quanto custa isto?

— O senhor não toma sobremesa, nem café?

— Não; a galope, meu velho.

"Ah! zut... não tenho tempo para esperar... isto deve chegar.

Elle atira com um bilhete de dez francos ao nariz de Lordié, apodera-se da sua bicycletta e atira-se para a rua.

— Mas o senhor me deve mais do que isto... diz o taverneiro. Faltam tres francos e noventa e cinco...

— Ah! diz Prosper, que já estava escarranchado na sua bicycletta, isso fica para o garçon.

Com um vigoroso impulso aos pedaes, elle se despede.

Lordie Bonyar teve um gesto de ameaça, logo reprimido, e com um sorriso:

— Ora, ganho ainda sete francos... e carregarei no primeiro que apparecer, para não fugir aos principios.

Leloup e Daurisse tinham tambem bicycletas, e já batiam longe quando Prosper saiu da estalagem.

Mas este avanço não desagradava absolutamente ao nosso chauffeur, que desejava não ser visto pelos agentes que elle seguia.

Estes, a toda brida, entravam pela aldeia, e, informados por um transeunte, iam bater á porta do dr. Boruny.

Mas sempre tocando os seus pedaes Leloup sentia a necessidade de lembrar a Daurisse que elle já tinha visto o particular que se achava havia pouco na estalagem.

— E' preciso, Gustavo, assim que acabarmos com esse aviador... que com certeza pôz uma mascara para fugir á justiça... que nos occupemos desse individuo que eu desconfio muito faz parte da quadrilha do aviador.

"Elle tem uma cabeça que eu não posso encaixotar... este animal.

— E' talvez um cavallo de raça, insinua Daurisse.

— E' possivel, Gustavo, que elle seja isso que você diz, e que seja tambem um evadido de Cayenne ou de Nouméa...

— Ou de outro logar.

— Ou de outro logar, perfeitamente. Mas o que é certo é que já vi aquella cara.

"Mas onde?

"No serviço anthropometrico, talvez.

— Talvez. Guarde bem isso, Gustavo... quando um policial se acha em presença de uma cabeça que elle pensa já ter visto, importa que elle applique todas as suas faculdades a retraçar em que circumstancias já a viu, e pode-se apostar mil contra um que as circumstancias são desfavoraveis ao proprietario da dita cabeça, o qual, com certeza, deve ter tido historias com a justiça de seu paiz.

"E tenho dito!

Daurisse fez ouvir uma rouqueira de approvação.

Elle tambem procurava lembrar-se onde e quando tinha visto Prosper Mézan, e já persuadido que o pobre rapaz devia ser um criminoso terrivel.

Leloup diminue a sua marcha.

— Pé em terra, Gustavo, e tome pelo focinho o seu cavallo de aço. Se devo acreditar nas informações precisas que nos deram, estamos defronte da villa do dr. Boruny.

CAPITULO VI

ONDE SE ENCONTRA ALGUEM QUE VIU O AVIADOR

O dr. Boruny era um velhinho de barbas e cabellos brancos, com uma cara expressiva, sorridente, bonachona, e que tinha por principio não se incommodar.

Não era menos habilidoso que qualquer outro, mas não tinha nenhuma vaidade dos seus successos medicos, que elle proprio attribuia ao acaso; apenas não manifestava esta opinião para não se desacreditar no espirito dos aldeões.

Recebeu com bonhomia os dois agentes, fel-os sentar, offereceu cigarros e perguntou qual delles estava doente.

— Senhor doutor, diz Leloup, não vimos aqui como clientes.

Elle tira um cartão seu e mostra.

— Ah! ah! faz o medico surpreso, os srs. são da Segurança, agentes, emfim, da policia... mas que é que eu posso ter com os senhores? E' verdade que houve esse alcoolico, o Bronchon, que morreu nos meus braços ha tres dias, e que a mulher allega que não tratei bem delle.

Mas não me parece que isso seja motivo para prisão. Se os meus collegas fossem presos cada vez que mandassem os clientes "ad patres", não haveria mais prisões que chegassem na França.

— Sr. doutor, diz gravemente Leloup, incapaz de comprehender a ironia de Boruny, o senhor não está até agora inculpado de nenhum homicidio voluntario, e não trazemos nenhuma ordem que lhe diga respeito, não estando estabelecida a premeditação medica.

— Estimo muito, diz o doutor, zombando.

"Mas então se se não entende commigo, do que é, ou de quem é, que os senhores desejam tratar?

(Continúa)

Predios E TERRENOS. Aluguel, compra, venda, hypotheca, construcções, concertos, pinturas, e administração, informa: J. Pinto, largo da Carioca 6, sobrado. Tel. Central 5127. (O 26082) N

TERRENO. Vende-se um na Penha, proximo á estação, com 11 metros frente; facilita-se o pagamento. Trata-se á rua Francisco Muratori, 38, sob. (O 25393) N

TERRENO. Vende-se um á rua Dr. Dias Ferreira, no Leblon, com 10 ms. de frente. Negocio urgente e sem intermediarios. Trata-se á rua Buenos Aires 108, loja, com o sr. Mario. (O 24510) N

TERRENO. Vende-se um de 10 x 30, nivelado, em parte murado, á rua Prudente de Moraes, Ipanema, proximo ao jardim. Negocio directo. Trata-se na rua Maria Eugenia 77, Largo dos Leões. (O 24256) N

VENDE-SE o grande predio de solida construcção, da praia do Caju n. 95, com dois pavimentos, tendo no primeiro duas residencias completamente isoladas e no sobrado, grande numero de quartos, duas salas, cozinha, etc. Este predio tem muita area, correspondente á sua testada. Pode ser visto a qualquer hora e tratar no Banco Commercial, na rua Primeiro de Março n. 81. (O 24710) N

VENDE-SE por 7 contos uma casa com 2 q., 2 s., grande quintal, 10 minutos da E. Ramos; o prop. Silva, largo Rosario, 20-A. (O 24702) N

VENDE-SE á rua Ernesto de Souza 77, Andarahy, uma casa no centro do terreno 8 x 71, preço rs. 17:000$. Bondes de Uruguay e Andarahy. (O 25431) N

VENDE-SE uma boa casa, á rua Magalhães Castro n. 79, estação do Riachuelo. Trata-se na mesma, das 13 ás 15 horas. (O 25453) N

VENDE-SE por 12:500$ ou aluga-se por 100$ e contrato o bom predio da rua Cavalcante n. 23, junto á estação da Piedade e bonde á porta; tem 3 quartos, 2 salas, etc. Ver e tratar no mesmo até meio-dia. (O 25475) N

VENDE-SE o predio da rua Araujo Leitão, 68. Clima saudavel, tres linhas de bondes. Preço 20 contos. Ver e tratar no mesmo, ás terças, quintas e sabbados, das 2 ás 5. (O 24690) N

VENDEM-SE tres casas em Copacabana; trata-se no largo Carioca n. 5, 2º andar, das 2 ás 5. (O 25436) N

VENDE-SE uma casa em bons condições; informa-se r. Felippe Camarão, 47. (O 25307) N

VENDE-SE um bom terreno á rua 24 de Fevereiro, esquina da rua Dom Pastor (Bomsuccesso), medindo 11 m. de frente por 16 m. de fundos. Trata-se á rua Conselheiro Leonardo n. 7 (Morro do Pinto). [illegible] N

VENDE-SE, na Aldeia Campista, proximo á rua Barão de Mesquita, uma magnifica avenida com 6 casas, rendendo 1:080$000 mensaes, preço unico. Trata-se na rua da Quitanda n. 136, sobrado, com o dr. Guimarães. (O 24673) N

VENDEM-SE os seguintes predios: Rua Possolo 24 e 26; Rua Riachuelo 270 e 272; Rua Mauá 56 (Santa Thereza). Trata-se com o corretor Moniz, á rua General Camara 26, loja. (O. 24689) N

VENDE-SE á rua Professor Gabiso, proximo ao Collegio Militar, um predio novo, construido em centro de terreno, tendo em baixo 3 salas, cópa, cozinha, despensa, quarto para empregados, sanitario e banheiro, jardim, bom quintal; e em cima: 3 bons dormitorios e banheiro completo. Aquecedor e fogão a gaz. Trata-se directamente com o proprietario, [illegible] (O 25380) N

VENDE-SE um sitio entre Campo Grande e Santissimo, com muita agua e bom terreno para cultura. Trata-se á Avenida Bangú n. 66, com o sr. Thiago. [illegible] N

VENDE-SE por 15:000$ uma casa com quarto e sala assoalhada, cozinha e bom terreno com arvores fructiferas, fossa sanitaria, etc., 10 minutos da estação de Bento Ribeiro. Rua Marina n. 23. (O 24673) N

VENDEM-SE duas casas, juntas ou separadas, em São Gonçalo de Nictheroy (centro da villa); trata-se com o proprietario, á Ladeira Senador Dantas, 73, lado esquerdo. (O 25192) N

VENDEM-SE 3 casas na E. de Meyer, duas na rua Silva Rabello, uma na rua Wenceslau n. 53, tem 2 q., 2 s., etc., cada casa, preço 20:000$ cada uma. (O 25371) N

VENDE-SE um predio com dois pavimentos, á rua de S. Christovão [illegible] N

VENDE-SE uma casa por 20:000$. Rua Goyaz 226, E. Encantado. Trata-se na mesma. (O 25260) N

VENDE-SE o predio da trav. D. Rita n. 15, Engenho Novo, com 3 quartos, 2 salas e demais dependencias, situado em terreno com 20 metros de frente por 50 de fundos. Ver e tratar no mesmo. (O 21436) N

Vende-se um predio á rua Santos Lima, em S. Christovão, com duas grandes salas, quartos espaçosos e independentes, cópa, cozinha, fogão a gaz, banheiro esmaltado, apparelhos sanitarios, enorme quintal, etc. Trata-se á rua Cosmo Velho n. 124 Casa IV. (O. 24477) N

VENDE-SE uma casa com 2 salas, 4 quartos, cozinha e mais dependencias. Ver e tratar rua Amorim 37, Piedade, das 16 ás 18 horas. [illegible] N

VENDE-SE o predio da rua Barão do Bom Retiro n. 735 (Engenho Novo), com grande terreno, todo arborizado; para ver e tratar depois das 2 horas da tarde. (O 23032) N

VENDE-SE [illegible] (O 24763) N

VENDE-SE tres pianos allemães e francezes e um harmonium [illegible] concerto e compra. (O 23757) N

VENDE-SE o superior terreno á rua [illegible] (O 25454) N

VENDE-SE um bom predio á rua Dr. Maia Lacerda n. 65, Estacio [illegible] (O 24072) N

VENDE-SE o magnifico e novo predio, situado em salubérrimo local, com bondes á porta, á rua Lins Teixeira n. 18, Rocha [illegible] (O 24273) N

VENDE-SE [illegible] (O 24081) N

VENDEM-SE duas casas assobradadas [illegible] (O 24 ...) N

VENDE-SE o confortavel predio á rua S. Christovão n. 346, com 5 bons quartos. (O 24847)

VENDE-SE uma grande situação com terra propria [illegible]

VENDE-SE dois bons terrenos em frente ao Jardim Zoologico. Trata-se á rua General Camara 37, sobrado. (O 25361) N

VENDE-SE dois predios [illegible]

VENDE-SE [illegible] Gloria, Uruguayana 95. (O 25350) N

Terrenos em Andarahy

VILLA AMERICA

A 15$, 18$ e 20$ o metro quadrado

Dinheiro á vista, com 10 % de abatimento, ou em 60 prestações mensaes.

NOTA — Para ver os terrenos, saltar á rua Barão de Mesquita, esquina da rua José Vicente e a poucos passos, uma grande taboleta indicará o escriptorio, á rua Barão do Bom Retiro 846-A, onde serão dadas todas as informações.

BONDS DO URUGUAY E ENGENHO NOVO. (3085)

VENDE-SE o predio da rua [illegible] por 25 contos; trata-se na mesma rua [illegible] (O 24835) N

VENDE-SE uma casa com 3 quartos, 2 salas, cozinha [illegible] 7 Setembro 61, Mauricio. (O 24839) N

VENDE-SE um terreno na rua Calda Barbosa n. 30, Piedade [illegible] Dr. Pedro Rodrigues n. 9, S. Diogo. (O 26043) N

VENDE-SE um predio com [illegible] (O 25451) N

VENDE-SE por 80 contos grande predio [illegible] (O 24855) N

VENDE-SE por 120 contos grande predio [illegible] (O 25550) N

VENDE-SE por 65 contos grande predio [illegible] Uruguayana 95. (O 25550) N

VENDE-SE por 160 contos lindo predio [illegible] Uruguayana 95. (O 25550) N

VENDE-SE o predio da rua Santa Maria n. 55, com tres quartos e a salas [illegible] rua do Rosario 142, sobrado: Candido. (O 24753) N

"CASA DE BORDADOS"

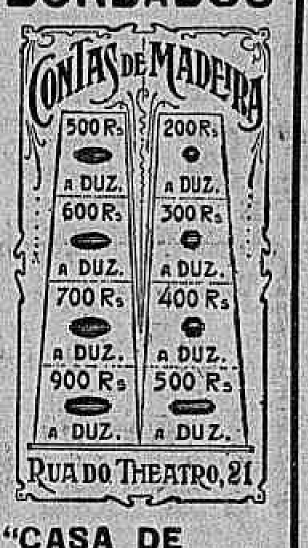

"CASA DE BORDADOS" (2670)

VENDE-SE na rua [illegible] (O 23401) N

VENDE-SE uma casa [illegible] (O 25...) N

VENDE-SE á rua Professor Gabiso [illegible] (O 26083) N

VENDE-SE á Avenida Vieira Souto [illegible] (O 25481) N

VENDE-SE [illegible] (O 25511) N

VENDE-SE um terreno de 40 x 6o [illegible] (O 25360) N

VENDE-SE chacara com 10.000 m. [illegible] (O 25451) N

VENDE-SE magnifico predio [illegible] (O 24763) N

VENDE-SE em Bomsuccesso [illegible] (O 23...) N

VENDE-SE barato o excellente predio [illegible] (O 24776) N

VENDE-SE um predio em Ipanema [illegible] (O 24806) N

Tintura COCHIARELLI

PODEROSISSIMO TONICO ESTOMACAL

Unico remedio para dyspepsia, gastralgia, flatulencia, prisão de ventre, enjôo do mar, collicas e vomitos. A Tintura Cochiarelli derroca e pulveriza todas as molestias do apparelho digestivo e do delirio dental.

Deposito geral: Drogaria BAPTISTA — Rua 1º de Março n. 10. (O 20599)

VENDAS DIVERSAS

VENDEM-SE uma escrivaninha para a pessoa, uma mesa [illegible] (O 25...) E

VENDE-SE uma mobilia completa [illegible] (O 25...) O

VENDEM-SE [illegible] (O 25...) O

VENDE-SE um fogareiro de ferro [illegible] (O 26...) O

VENDEM-SE [illegible] (O 26...) O

VENDE-SE uma [illegible] (O 25...) O

A crença ou sugestão é a cauza de tudo!

A idéa que se faz de Deus é a de que consiste nelle o Bem desejado pelas aspirações. Ha tres systemas pelos quaes se o procura attrahir ou ser por elle attrahido: [illegible]

[illegible] que a fé ou esperança, além de certos limites, infelicita tanto como a presumpção ou ambição proprias do systema utilitarista. Não se vê que os individuos muito habituados ás preces proprias a quem se julga sem valor, infundem ipso facto a apparencia de que não possuem capacidade para o logar que desejam, e portanto deixam de ser os preferidos? Não se vê que, devido á excessiva espectação nos remedios da fé, resulta no ambiente magnetico uma espectação semelhante, e portanto uma falta de acção que faz a molestia custar muito a tratar-se, ou pelo menos alastrar-se, a ponto de se ficar deformado na orelha, no nariz ou em outro orgão? Quantos individuos não ha que, por estarem excessivamente habituados a preces ou religiosidades, ficaram impregnados dum tal estado psychico negativo que faz os outros fugirem delles, como de um azar, por isso que a tendencia de todos é mais para se encostarem ás boas arvores que para servirem de encosto? O lucro que esses individuos dão, por não roubarem como os outros, está compensado pelo prejuizo que fazem ter por possuirem uma aura magnetica afugentadora da sorte. Conseguintemente, desde que a crença ou suggestão é a causa da felicidade ou infelicidade, cumpre saber cultivar os pensamentos adequados no proveito que se deseja, o que só se aprende pelo Curso das Sciencias Psychicas, composto de cinco volumes, e á venda somente no Instituto Electrico e Magnetico Federal, rua Republica do Perú, 45. Capital Federal. Preço: Sessenta mil réis. (3144)

VENDEM-SE: um facão de 1 metro de bôca por 550$; 1 machina de picotar 65 c., de pedal, por 550$; uma machina para alfaiate ou calçado, por 180$; r. General Camara 261, loja. (O 24681) O

VENDE-SE um bilhar com pouco uso, por pouco dinheiro, para desoccupar logar. No Boulevard 28 de Setembro, 445. (O 24459) O

VENDE-SE uma machina photographica 18 x 24, objectiva allemã, chassis duplos, com intermediarios, tripé e mala. Saude 145. Joaquim. (O 25329) O

VENDEM-SE uma machina Singer para chuliar cintos, uma prensa e fivellas diversas, etc. Preço de occasião. Rua Emilia 64, Piedade. (O 24422) O

VENDEM-SE uma pianola com musicas, uma mobilia sala, 1 jardineira e um par de candelabros bronze antiquissimos, 1 estante musica, 2 columnas antigas e mais moveis. Preço occasião. Rua Emilia, 64. Piedade. Bonde Cascadura. (O 24423) O

VENDE-SE um bom piano de um quarto de cauda, do autor Pleyel, por preço barato; ver e tratar na rua da Carioca n. 48, loja. (O 26023) O

VENDE-SE uma machina registradora, de duas gavetas, "National", quasi nova, por preço barato; informar-se com Silveira, rua do Senado n. 36. (O 26014) O

VENDE-SE algumas machinas para Carpintaria á electricidade. Avenida Suburbana 3127. (O 25528) O

VENDE-SE uma casa nova no Leme, por 70 contos, ou troca-se por outra no centro commercial, de valor mais ou menos egual; tem quatro quartos, duas salas, vestibulo, terraço, banheiro, W. C., fogão a gaz, electricidade, bondes á porta e no centro de terreno; cartas no escriptorio desta folha a M. N. M. (N 25507) O

TRASPASSES

TRASPASSA-SE uma boa loja com contrato e moradia. Rua Visconde de Maranguape, 22. (O 25476) P

TRASPASSA-SE por preço de occasião uma boa fabrica de calçados em movimento, tem 4 viajantes, 3 marcas registradas; informações á rua Marechal Floriano n. 55. (O. 24572) P

TRASPASSA-SE um negocio, constando de armarinho, cigarros, perfumarias, papelaria e brinquedos, negocio sério e urgente; o motivo é ter o dono de retirar-se para a Europa; trata-se com o sr. Vianna, á rua Camerino n. 46. (O (?) P

TRASPASSA-SE uma casa com 10 quartos mobiliados por 15 contos, informa-se á rua Corrêa Dutra, 80. (O 25273) P

SO' 3 DIAS SO'

é o tempo preciso para cessar a gonorrhéa mais antiga e rebelde com a

Injecção Marinho

Os corrimentos das senhoras desapparecem no primeiro dia de uso — A' VENDA EM TODAS AS PHARMACIAS. (9782)

VENDE-SE 1 motocyclette Harley David, com sid-car semi-duplo. Rua Barão de Mesquita n. 821, com o sr. Ismael. (O 23864) O

VENDEM-SE 1 boa secretaria americana, com logar para machina de escrever, e 1 boa machina. R. Constituição 15, 1º andar. (O 25324) O

VENDE-SE um dormitorio de peroba clara, em perfeito estado. Rua Itapiru', 259. (O 24714) O

VENDE-SE uma mesa nova, na rua dos Ourives n. 97, 2º andar. (O 26019) O

VENDE-SE um bom piano francez com muita harmonia. 1:550$; rua Benedicto Hypolito, 151. (O 26053) O

VENDE-SE um piano quasi novo, de particular, á rua Senador Pompeu 59; ver depois de 2 horas da tarde. (O 26060) O

VENDE-SE, digo, a rifa da pequira do Souza Lima, extrahe-se hoje, pela Capital, e não em 23 como estava marcado. (O 24828) O

VENDE-SE uma machina de costura Singer, tres gavetas, para desoccupar logar; preço de occasião. R. Maria e Barros, 257, terreo. (O 25532) O

VENDE-SE uma machina Singer, com cinco gavetas, de cozer e bordar, está nova. Preço de occasião. Rua Affonso Penna, 89, c. 1, prox. Haddock Lobo. (O. 26117) O

VENDE-SE excellente motocyclette ingleza, força de 5 H. P. funccionando optimamente. Ver e tratar á rua Bento Lisboa 13 e 15. (O 24802) O

VENDE-SE tres bons bilhares completos, juntos ou separados, 14 mezas, para botequim, 20 cadeiras, um fogão, com tres focos. Rua D. Laura de Araujo, 190. (O 24781) O

TRASPASSA-SE um salão de barbeiro, perto da Lapa; informar Corrêa Lopes. Rua dos Invalidos, 34. (O. 26101) P

TRASPASSA-SE uma casa com 12 quartos e salas, e mais commodidades, bem mobilada; serve para pensão, banhos quentes e frios. Telephone. Trata-se Av. Gomes Freire, 45. (O 25310) P

TRASPASSA-SE o 2º andar do predio da rua Sete de Setembro 170; mobiliario novo, ponto magnifico para uma boa pensão externa, podendo ter dois quartos rendendo 1:000$ mensal. Ver e tratar no mesmo. (O 24725) P

Achados e perdidos

COMPANHIA Aurea Brasileira, avenida Passos, 11. Perdeu-se a cautela n. 42.889 da secção de penhores desta companhia. (O 23988) Q

CASA Gonthier, Henry & Armando, rua Luiz de Camões ns. 45 e 47. Perdeu-se a cautela n. 295.975 desta casa. (O 25437) Q

CASA Campello, Av. Passos 29 A e travessa B. Artes 5. Perdeu-se a cautela n. 49.728 desta casa. (O 24677) Q

DIAS & MOYSES, rua Barbara de Alvarenga n. 14. Rio de Janeiro. Perdeu-se a cautela n. 124013 desta casa. (O. 24434) Q

DIAS & MOYSES, rua Barbara de Alvarenga n. 14. Rio de Janeiro. Perdeu-se a cautela n. 125.146, desta casa. (O. 25265) Q

FRANCISCO AGUIAR & Cia. *Rua Luiz de Camões* 36 — Perdeu-se a cautela n. 22.610, desta casa. (O. 24859) S

RINS, FIGADO ESTOMAGO

Effeito rapido e radical nas dôres dos rins, congestão do figado, ictericia, dyspepsia, arrôtos, máo halito, digestões difficeis e prisão de ventre habitual com as PILULAS "EMIL", vegetaes e sem dieta.

VIDRO, 2$000 — PELO CORREIO, 2$500

Depositarios: — PERESTRELLO FILHO & Cia.

URUGUAYANA, 66

Casa "A GARRAFA GRANDE"

Em Nictheroy: — *Drogaria Barcellos.* (5:4)

VENDE-SE por 22 contos, preço de occasião, a quem quizer gosar um clima egual aos melhores do interior dos Estados, uma boa chacara, de fructas, com predio solido e confortavel, com tdas as installações. Informar na Ovenida Suburbana 2542. Armazem. (O 24787) O

VENDE-SE á rua Barroso, Copacabana, solido e confortavel predio moderno, com 3 salas, 5 quartos, copa, banheiro, cozinha, despensa, etc., jardim e quintal; com J. Pinto, Largo da Carioca 6, sobrado. (O 26083) O

VENDEM-SE moenda de canna Chatanonga, 3 cylindros, força animal 1 cavallo, e 2 tachos, uma tacha e mais utensilios; com o Taveira, na estação de Prata. Linha Auxiliar. (O 25486) O

VENDE-SE por qualquer dinheiro, tres mil litros de melado em perfeito estado, em barris e latas; com o Taveira, na Estação da Prata, linha Auxiliar. (O 25488) O

J. LIBERAL & C. Rua Luiz de Camões, 60. Perdeu-se a cautela n. 139774 desta casa. (O. 25190) Q

LULU' inteiramente preto, perdeu-se ou fugiu, um que attende ao nome de Dick; desde a rua Bento Lisboa 46, até ao Cattete. Gratifica-se á pessoa que o entregar ou der informações exactas do seu paradeiro. Bento Lisboa, 46. (O. 23856) Q

PERDEU-SE a cautela de numero 235.470 da casa de penhores de Guimarães & Sanseverino, rua Alexandre Herculano n. 5 e Luiz de Camões n. 1-A. (O 25353) Q

PERDEU-SE no largo de S. Francisco, recibos pertencentes ao club da casa Barbosa & Mello, tendo dezena 23, plano 91, nome V. C. Cunha. Roga-se a quem os encontrar, entregar na casa citada. (O 2607) Q

PERDEU-SE a caderneta da Caixa Economica do Rio de Janeiro de n. 321.132; pertence a Adão Gomes Manso. (O 19768) Q

PERDEU-SE a cautela da Caixa Economica do Rio de Janeiro, sob n. 34.033 de 1921. (O 24707) Q

PERDERAM-SE as cadernetas da Caixa Economica do Rio de Janeiro sob os ns. 388.780, 409.051, 423.099, 500.450 da 3ª séries. (O 24707) Q

VIANNA, IRMÃO & C. Rua do Espirito Santo ns. 28 e 30. Perdeu-se a cautela n. 30.988 desta casa. (O 25933) Q

VIANNA, IRMÃO & C. Rua do Esp. Santo, 28 e 30. Perdeu-se a cautela n. 53.523 desta casa. (O 25294) Q

DIVERSOS

ALUGA-SE bons quartos mobilados com pensão, r. Pedro Americo 30 sob., Cattete. (O 25582) S

ANTES de comprar o remedio aconselhado, saiba o preço na Drogaria André; Sete de Setembro, 39. (634) S

AOS PROPRIETARIOS — O Dr. Martins Castro encarrega-se de notificar o inquilino de accordo com a nova lei para desoccuparem os predios. Rua Guimarães 74, Rocha. (O. 24820) S

ATTENÇÃO — Lustram-se moveis, reformam-se colchões na sua residencia ou á rua Itapiru' 203, teleph. com o sr. Santos, Villa 2141. (O 25516) S

ASPIRINA BAYER — Tubo 2$000. Pharmacia Quintella, R. Cattete, 77. Tel. B. M. 159. (O. 22702) S

ALUGA-SE quarto para descanço, em casa de senhora viuva, havendo muita discrepção. Resposta para este jornal para M. A. (O 24771) S

ANILINAS, grande quantidade. Vende-se, de diversas côres, resto de tinturaria que findou; rua Senador Dantas n. 75, loja. (O 24744) S

Attrahir amor, bons negocios, empregos e o mais tudo que desejar, carta com envelloppe prompto para resposta a Mme. F. Silva, Posta restante do Sampaio, Rio. Attende-se em todos os Estados. (O 23320) S

ALUGAM-SE ternos de frack, smocking, casaca e outros, preços menos 20 º/º. R. Senador Dantas, 75, loja. (O. 25199) S

ALUGAM-SE na pensão Favorita, á rua Senador Dantas 20, telephone Central 5063, esplendidos aposentos para familias e cavalheiros. Cozinha de 1ª ordem, bondes á porta, perto dos banhos de mar e da Av. Rio Branco. Recebem-se pensionistas. (O. 24174) S

BORDADOS á mão, á machina e á machina Singer, com presteza, festonés, plissés, ajour, a 200 rs, só na Casa Pinheiro, [illegible] (O. 26094) S

BOTEQUIM — Vende-se, um dos mais bem montados dos suburbios da Leopoldina; bom contrato, bom negocio, no ponto de maior futuro. Preço de occasião. Venda forçada por motivo de saude. Inf. R. Lavradio esq. Mem de Sá, café Mem de Sá, com sr. Juca. (O. 24444) S

CAVALHEIRO de 40 annos, industrial, de caracter socegado e sem familia, offerece a uma moça sympathica e seria, que não tenha mais de 24 annos, o conforto de uma vida tranquilla. Escreva para este jornal a Lourenço, com indicações. (O. 24784) S

CARTOMANTE. D. Maria Emilia, a celebre e primeira do Brasil e Portugal, consagrada pelo povo como a mais perita, a ultima palavra da cartomancia e em sciencias occultas; ás exmas. familias do interior e fóra da cidade, consultas por carta, sem a presença das pessoas; unica neste genero, maxima seriedade e rigoroso sigillo; á rua Visconde do Uruguay n. 474, Perto das barcas, em Nictheroy, e caixa postal n. 1.688. Rio de Janeiro. (O. 25360) S

COMPRAM-SE e vendem-se joias de todos os valores, nas melhores condições; na Joalheria Valentin; rua Gonçalves Dias 37, fon. 994 central. (O. 24664) S

COMPRAM-SE moveis usados, e acceitam-se pª concertar. Rua Vasco da Gama 150. Tel. N. 3870 — Vende-se um piano Pleyer superior. (O. 25408) S

COMPRAM-SE moveis usados qualquer quantidade, pagam bem, rua Buenos Aires 174, antiga Hospicio, chamado T. 4405 Norte. (O 25473) S

COMPRAM-SE roupas usadas de homem, senhora e qualquer objecto de valor, pagando-se os melhores preços; attende-se pelo tel. C. 3432. Rua José Mauricio, 7. (O. 21830) E

COMPRA-SE e vende-se moveis e pianos usados, casas mobiladas e moveis avulsos, paga-se bem, attende-se a chamados. Tel. Norte 6305. R. Visconde Itauna, 161. (O. 24560) S

COMPRAM-SE moveis novos e usados e mais objectos, como sejam cortinas, crystaes e metaes e casas mobiladas; attendem-se a chamados á rua Senador Euzebio n. 89, telephone 3296 Norte. (O. 24475) S

COMPRAM-SE roupas usadas de homem e senhora; paga-se mais do que outros. R. Senador Dantas, 75, loja. (O. 25197) S

COMPRAM-SE roupas usadas de homem, paga-se bem. Attende-se a chamados, teleph. C. 3344. (O. 25197) S

Casamentos Processos civil e religioso, com ou sem urgencia — *Agencia Juridica Internacional — Alfandega 90, sob.* (O 23789) S

CAMA, guarda vestidos, 2 mesinhas, pouco uso, nova, para casal, por 350$, vende-se; rua Santa Luiza n. 62, IV (Praça da Bandeira). (O 25458) O

CO'RTE, costuras e chapeus ensinam-se por methodo pratico, no prazo de tres mezes, sendo o ultimo gratis; á rua S. José 93, 2º andar. (O. 25548) S

COMPRA-SE piano urgente para particular, embora precise algum reparo. Teleph. 241 Villa. (O 23082) S

COMPRAM-SE roupas usadas de homens, machinas e tudo que represente valor, não se fazendo questão de preço; chamados tel. N. 6370. Rua José Mauricio n. 41. (O. 21728) S

Casamentos Trata-se sem encommodos para os noivos. Rua dos Invalidos 66-A. (O 24356) S

CADEIRAS do typo da Wilkerson, novo modelo aperfeiçoado e cuspideiras de fonte dupla "Systema Clark", e muitos outros artigos, vende por preço sem competencia. Adolpho Saerke. Rua Assembléa 67 (Republica do Perú'). (O. 23415) O

Constipação — Aborta com 3 colheres de Peitoral Marinho — Rua Sete de Setembro 186. (633)

CHAUFFEUR precisa-se para as festas do centenario, para um carro europeu; dá-se a terça parte nos lucros, (que entenda de mecanica); rua General Caldwell 162. Tel. 4953 Norte. (O 10268) S

COMPRAM-SE aparas, retalhos de fabricas de camisas, livros velhos, qualquer quantidade. Rua do Mercado 51. Fone Norte 5827. (O. 21375) S

CATARRHO — Peitoral Marinho elimina e desinfecta o pulmão — R. 7 de Setembro, 186. (633)

COMPRAM-SE archivos velhos para fabricação de papel, trapos velhos, aparas, qualquer quantidade. R. Delgado de Carvalho 97. Fone 2751 Villa. (O. 21375) S

COMPRAM-SE aparas, trapos, retalhos, livros velhos, casa que melhor paga. Rua dos Andradas 169. Fone 2078 Norte. (O. 21376) S

COMPRAM-SE moveis usados, qualquer quantidade, paga-se bem, decide-se immediatamente, seja qual fôr o valor; não vendam sem ouvir a nossa offerta, á r. Visconde de Itaúna n. 157. Telephone 1.297, Norte. (O. 23803) S

COMPRAM-SE moveis, machinas, tapetes, cortinas, reposteiros, bronzes, metaes, louças e crystaes. Paga-se bem. Tel. Beira Mar 1705. Cattete n. 245. (O. 24104) S

CONCERTAM-SE joias e relogios n'A Pendula Americana, á rua dos Invalidos n. 10. (O. 26122) S

CASAMENTOS no Civil e Religioso 255 mesmo sem certidão de idade e na forma da lei: encarregamos de contractar Vehiculos, empregados e informar casas, contractar ou comprar sem nenhum incommodo para os noivos. Fonseca & Oliveira Junior; Rua Carioca n. 63 sob., das 8 ás 20 horas. (O. 25529) R

Dinheiro para hypothecas, qualquer quantia, juros modicos: informa J. Pinto no largo da Carioca 6, sobrado: Tel. Central 5127. (O 26083) S

DINHEIRO — Empresta-se na Companhia Territorial e Constructora, rua de São Pedro, 39, sobre mercadorias e moveis, ficando estes com o devedor. (O 20049) S

DINHEIRO, pensionistas do Thesouro e a todo o funccionalismo publico, civil, officiaes e reformados da Marinha e Policia, Guarda Civil, Corpo de Segurança, operarios e diaristas, empresta-se a prazo de dois a tres annos, com juros modicos; á avenida Passos n. 99, 1º andar. Trata-se com J. ATAYDE, que tambem se encarrega de quaesquer quitações sem commissão. (O. 24827) S

Divorcios amigaveis e judiciaes, especialmente de estrangeiros, residentes no Brasil. Dr. R. Moreira, adv. *Agencia Juridica Internacional — Alfandega 90, sob.* (O 23780) S

DINHEIRO: sob garantias de joias e mobiliarios, que ficarão em deposito ou sob a garantia de depositario idoneo. Companhia Aurea. Avenida Passos n. 11. (O 22401) S

DESCONTOS — Commerciaes ou particulares com endosso de firma commercial. Condições especiaes. Secção Bancaria — Companhia Aurea — Avenida Passos n. 11. (O 22401) S

DINHEIRO á 9 % e 10 % no anno, empresta-se qualquer quantia sobre hypothecas e caução de titulos. Trata-se com o corretor Moniz, á rua General Camara 25, loja. (O. 24689) S

DINHEIRO — Empresta-se sob promissorias, desde 100$000, com Covas. Rua da Constituição, 8, loja. (O. 23670) S

DINHEIRO — Sob hypothecas de predios, terrenos, alugueis, promissorias, apolices, inventarios etc. Moreira & Cia. Rua Gonçalves Dias n. 56 1º andar. (O. 25189) S

DINHEIRO sob hypothecas, nos suburbios, á rua Elias da Silva, n. 301. Botequim. (O. 25247) S

DINHEIRO — Juros de 9 a 12 % ao anno, sob promissorias commerciaes e hypothecas de predios, qualquer quantia, desde 2 contos, emprestimos sob alugueis de predios, caução de titulos, etc. — J. Leão. Rua da Quitanda 72, sobrado. Sala da frente. (O 23872) S

DINHEIRO — Empresta-se por promissoria desde 100$000 até 10:000$000. Av. Passos 32, sob. (O. 21456) S

80:000$ a 10:000$, sob hypotheca de predios, dá pessoa que se retira. R. 24 de Maio 387 informa. (O 25386) S

DINHEIRO, sob hypothecas de predios, no centro e nos suburbios, adeanta-se dinheiro para certidão e imposto, á rua do Rosario n. 107. Almeida. (O. 24639) S

DEUTSCHE Frau mit Tochter von 14 Jahren, suchen grossem Haushandt, Club, Oder Republica zu fuhren. Off unter 223. A. N. dieses Blattes. (O. 24662) S

DINHEIRO — Empresta-se sob pianos moveis e outras garantias, ficando depositario o devedor; rua dos Invalidos n. 12, loja. (O. 26125) S

DA-SE pensão farta e asseiada, e entrega-se a domicilio. Rua do Roso n. 74. Tel. B. M. 2813. (O. 23979) S

EM garage muito central, (esplanada do Senado), acceitam-se para guardar por preço modico, autos-caminhões de qualquer tamanho, para vender ou em movimento; informações pelo telephone Central 5159. (O. 26089) S

EMPRESTA-SE dinheiro sob hypotheca, nota promissoria, moveis, e piano, ou outra garantia, juro modico. Trata-se no Largo da Carioca sala 8; com Ferral e Santos. (O. 25428) S

FAMILIA espirita — Attende gratuitamente, travessa da Luz n. 4, sobrado. Rio Comprido; não trata de doenças; trabalhos com a maxima seriedade. (O. 25252) S

FOI encontrada na entrada para a inauguração da exposição, uma bolsa de creança, que será entregue a quem provar ser o seu dono. Riachuelo, 127, das 8 ás 10 da manhã. (O. 25489) Q

FAMILIA que se retira para a Europa, vende finos moveis; para ver á rua Corrêa Dutra, 30, das 10 ás 3, até 20 do corrente. (O. 25490) O

FORNECE-SE pensão farta e variada. Rua Haddock Lobo n. 54. (O. 24415) S

GALLINHAS de raça e ovos para reproducção, vende-se na Ascurra Basse Cour, 55. Ladeira do Ascurra. Aguas Ferreas. (O. 22389) O

GONORRHÉA? Quereis a cura certa e radical? Escrevam á Caixa Postal 2008 — Rio de Janeiro. E' gratis o remedio, para fóra do Rio paga-se porte Correio, é 1$000. (O 25215) S

HOJE — Vendem-se ternos de casemira fina de paletot sacco, frack, smocking, casaca e sobretudos de 350$ por 30$, 35$, 40$, 45$, 50$, 60$, 70$, 85$, 95$ a 150$, liquidação. Rua Senador Dantas n. 75. Loja. (O. 24588) O

HYPOTHECAS, inventarios e demais papeis nas Repartições Publicas, trata-se com presteza e modicidade o sr. Teixeira, de 1 ás 5 h. á R. 1º de Março 80, **sob. sala nº 6.** (O. 22030) S

Impotencia. Seu tratamento. Assembléa 54. Dr. Pedro Magalhães. (O 23973) S

Joias — Compram-se ouro de 3$000 a 5$000. Casa Oliveira; Andradas n. 54, teleph. N. 4772. (O 26090)

MACHINA de costura Singer, compra-se 1 ou 1 cautela, para particular. Tel. 384 Villa. Sr. Adelino. (O. 26117) O

MME. ORIENTAL — Espirita, é a unica pithonisia em sciencias occultas, com 19 annos de pratica em Jerusalem, e na maior parte da Europa, revela o segredo humano pela graphologia, phisionomica e pelo horoscopo cabalistico, lê a palma da mão e toda a sina da pessoa, uma consulta só chega para conseguir felicidade. A mme. Oriental attende suas consultas todos os dias, em seu consultorio, na sua residencia, á rua da Constituição, 47, (1º and.) Tel. Central 2508. (O. 26057) S

MME. FONSECA, com 10 annos de ensino, dá lições praticas de côrte e chapéos, ás senhoras e senhoritas, em 30 lições, por 40$; á rua Sete de Setembro 172, 1º andar. (O 24875) S

MACHINAS de escrever. Concertos e Limpezas. K. Sass, rua Theophilo Ottoni 101, sobr. Telephone Norte 4574. (O 21310) S

MOÇAS — A fabrica Bhering, á rua 13 de Maio n. 19, precisa para operarias. (O 21062) S

MME. VIEITAS, participa ás pessoas intimas e de relações profissionaes que continúa a residir á Praça da Republica n. 84, sobrado. (O. 23066) S

MOLESTIAS do couro cabelludo, quéda do cabello, restauração das regiões isentas de cabello, curam-se em poucos dias. Garante-se o resultado, á rua Sete de Setembro n. 219, 1º andar, das 3 ás 5 horas. (O 25572) S

MACHINAS de escrever — Officina de concertos e deposito das melhores marcas de machinas, fitas e papel carbono. R. da Alfandega, 137. Teleph. Norte 3450 E. Magalhães. (O. 24394) S

MOÇO de posição protege com 200$ mensaes, moça independente, branca, educada e bonita. Cartas neste jornal a "Ricardino". (O. 24609) S

MME. ANNA Vidente, antigamente na rua S. José, 46, agora na rua Buenos Aires, 202. (O. 26048) S

MODISTA de vestidos, executa qualquer figurino, por preços modicos; á r. S. José 93, 2º andar. (O. 25547) S

MOBILIA — Vende-se uma para sala de visitas com uso, por preço barato, á rua Gratidão, 18. Muda da Tijuca. (O. 25514) O

MACHINA de escrever "Underwood", "Remington" "Continental", de proteger cheques, vende-se na rua da Alfandega n. 50, 2º. (O. 25567) O

MME. Muset, espirita vidente de muito poder e verdadeira medium, attende todos os dias na rua Visconde de Itauna, 525. (O 23048) S

MME. Vaguimar participa ás pessoas de sua amizade que se acha restabelecida e residindo á rua Dr. Maia Lacerda n. 67, Estacio. (O 25454) S

MODISTA franceza faz vestidos por figurinos; trabalha por dia em casa de tratamento. Cartas escriptorio desta folha, D. G. B. (O 23887) S

MME. Gracinda, espirita vidente, attende pessoalmente ou por carta. Rua Teixeira de Carvalho, n. 14, ponto dos bondes do Engenho de Dentro. (O 24640) S

MLLE. GARROFE'. Penteados e ondulações, com longa pratica nos centros elegantes de Hespanha, executa a ondulação a Marcel a 2$000. Preço especial de reclame. Travessa S. Francisco Paula, 6, 2º andar, Phone 6245, Central. (O 20804) S

Nevralgia — Em 5 minutos desapparece com Linimento Marinho — Rua Sete de Setembro 186. (633)

Naturalizações e casamentos de estrangeiros no Brasil. Passaportes para qualquer paiz. *Agencia Juridica Internacional — Alfandega 90, sob.* (O 23789) S

ORGÃO ARMONIO, que custou 4:510$000, vende-se por 1:500$, para desoccupar logar. Rua Senador Dantas 75, loja. (O. 24742) S

OVOS de raça, typo de utilidade, 10$; de exposição, 15$. Rua Itapagipe, 135, campeão da Exposição de 1922. (O 23182) S

PRECISA-SE, digo, vendem-se os apparelhos de precisão, recentemente chegados da Allemanha, para uma industria caseira, limpa e facil, e muito lucrativa. Não se precisa de capital. Preço 50$000. Occasião. Ver e tratar, rua Teixeira Junior n. 113, das 7 ás 9 da noite. (O 24442) C

PIANO. Vende-se um optimo para estudos; preço 1:200$, em perfeito estado. Lavradio, 182. (O 25263) O

PENSÃO — Comida temperada com toucinho, pratos fartos e variadas. Rua Frei Caneca, n. 16. (O. 26112) S

PRECISA-SE de um socio com 1:500$, para desenvolver o negocio commercial de informações e annuncios, dando grande lucro, garante-se uma boa retirada mensal; tratar com sr. Costa, rua Vasco da Gama n. 149, 1ª sala. (O 25498) S

PIANO. Vende-se um bom para estudo por 1:100$, em optimo estado. Invalidos, 190. (O 25262) O

PENSÃO. Dá-se farta e variada na mesa, Avenida Gomes Freire n. 107. (O 24716) S

PIANO. Compra-se urgente para particular, embora precise algum concerto. Teleph. 241 Villa. (O 23982) S

PENSÃO — Cattete, 242 — Sala com 3 janellas de frente e optimos quartos, muito bem mobilados. (O 25565) Q

PENSÃO em casa de familia; comida sadia e magnifica, temperada com toucinho, á praça Tiradentes n. 83, 1º andar. (O 23110) S

PRECISA-SE, para uma agencia de creados e escriptorio commercial e mais informações, de um socio com 1:500$ de capital, dando uma retirada de 300$ a 400$ por mez; rua 7 de Setembro n. 235, sob., com D. Rosa. (O 25462) S

PPIANO. Aluga-se á rua Senador Vergueiro n. 105. (O 23930) S

PRECISA-SE de uma cozinheira do trivial. Paga-se bem. Avenida Salvador de Sá 46. (O 24883) B

PIANOS — Visitem ou peçam preços e catalogos, á R. Ferreira & C. Tel. V. 3968, rua b. F Xavier, 388. Fabricantes e importadores. A casa que mais pianos vende. Compram ou reformam usados.

QUEM quizer obter uma cutis fresca, viçosa, sem espinhas ou outras irrupções, com resultados garantidos rapidos, dirija-se á rua Sete de Setembro n. 219, 1º andar, das 3 ás 5 horas. Não se usa pomadas. (O 25572) S

RELOGIOS. Compram-se novos, velhos, quebrados, de ouro, prata e nickel, e concertam-se, na rua Marechal Floriano Peixoto n. 181. (O 24573) S

ROUPAS usadas, compram-se cautelas das mesmas, do penhor, paga-se bem. R. Senador Dantas 75, loja. (O. 25198) S

Rheumatismo. Friccione com linimento Marinho e a dôr cessa — Rua 7 de Setembro, 186. (633)

SOCIO. Com 15:000$000, para escriptorio de grandes e honestos negocios commerciaes, acceita-se um, que poderá ser o Caixa e ter a retirada de 1:000$000 mensal; negocio urgente e decidido; escrevam a Frederico Alves, para esta folha. (O 25391) S

SOCIO. Precisa-se com pequeno capital que seja bastante activo para ficar como caixa e gerente de uma industria muito lucrativa; informações á rua Marquez Sapucahy 285, com o sr. Silva. (O 23999) S

SYPHILIS e consequencias cura radical; injecções INDOLORES, de sua preparação, 606, e 914. Assembléa n. 54: das 10 ás 21. **DR. PEDRO MAGALHÃES.** (O 23975) S

SENHOR recentemente chegado do Norte, sabendo escripturação mercantil, tendo pratica de serviços de escriptorio e conhecendo as praças do extremo norte, Ceará ao Amazonas, offerece os seus serviços para casas commerciaes desta praça ou para viajar. Escrever por favor a G. J. na redacção deste jornal. (O 24778) S

TERNOS a prestações, de 15$ a 50$, sob medida, elegantes e economicos; Alfaiataria Veiga, praça Tiradentes 39, sob. Junto a Cª Telephonica. (O 25568) S

TYPOGRAPHIA. Vende-se tendo 3 machinas de impressão, aparar, picotar e grampear; contrato por 3 annos, não pagando aluguel. Trata-se com o sr. Moreira, rua da Candelaria, 57, sobrado. (O 23881) O

UMA senhora deseja tomar conta de uma menina branca de bons costumes, de 11 a 13 annos, orphã, que não tenha ninguem por si. Rua Ypiranga, 33, Laranjeiras. (O 25575) S

Virilidade. Tome JUVENTOL. r. dos Andradas, 43 e 45. (631)

VESTIDOS. Fazem-se pelos ultimos figurinos, no atelier da rua Estacio de Sá, 59, sobr. Tel. V. 6283. (O 24342) S

GONORRHEA e suas complicações. Cura radical por processos seguros e rapidos. — DRS. JOÃO ABREU e BRANDINO CORRÊA, das 8 ás 19 horas. Telephone, 5803, Norte — Rua de S. Pedro, 64. (631)

ADVOGADOS

Advogado. Dr. Raymundo Moreira. Adeanta custas. Alfandega 90, sob. — Tel. Norte 5490. (O 23789) S

MEDICOS

CLINICA de senhoras, tratamento das molestias do utero; nos casos indicados evita a gravidez por processo seguro sem prejudicar a saude. *Dr. Cesar Esteves*, rua 7 de Setembro 186, das 9 ás 11 e das 13 ás 16. (O 24644) R

VIAS URINARIAS

Cura radical da gonorrhéa aguda e chronica e suas complicações. Assembléa, 54, das 10 ás 11. — **Dr. Pedro Magalhães.** (O 23976) R

Dr. Teixeira Coimbra

Doenças da pelle e syphilis. Tratamento da blenorrhagia e suas complicações. Electrotherapia, massagens, raios ultra-violetas, injecções de 914. Trepol e Sulfarsenol. Cons. Rua da Carioca n. 81, das 9 ás 12 horas, e á noite. Telephone Central 2089. Resid. Rua Pereira Nunes 199. Tel. V. 3847. (O 21408)

MOLESTIAS dos olhos, nariz e ouvidos — Dr. Neves da Rocha, membro da Academia de Medicina do Rio de Janeiro, medico de diversos hospitaes desta cidade, com longa pratica, no paiz e nas clinicas de Berlim, Paris, Vienna e Londres. — Avenida Rio Branco n. 90, das 12 ás 4 horas da tarde. (O 26006)

DR. A. MONTEIRO, 21 annos de clinica, sendo 6 annos na Europa, medicina e cirurgia em geral, gratis aos pobres, das 10 ás 6 da tarde, rua Larga 55. Fornece e applica por 30$000, o legitimo 914 allemão. (O. 25114) R

CLINICA DE SENHORAS — Tratamento moderno das hemorrhagias uterinas, corrimentos, suspensão das regras, ovarites, salpingites, etc., sem operação e sem dôr. Nos casos indicados applica processo seguro para prevenir a concepção, sem prejudicar a saude e sem operação. Professor Dr. Octavio de Andrade. Rua Sete de Setembro, 186, de 1 ás 5 horas. Teleph. 1591 Central. (O. 25520) F

Dr. Samuel Prado

CLINICA MEDICA

Doenças do coração, pulmões, figado e estomago — Tratamento da syphilis — Applicação do legitimo 914. Consultorio: Rua Marechal Floriano 42, de 1 ás 3. Telephone Norte 1753. Residencia: Rua do Mattoso n. 91. Telephone Villa n. 4836. (O 23037)

DOENÇAS DO ESTOMAGO, INTESTINOS, FIGADO E NERVOSAS

DR. RENATO DE SOUZA LOPES, professor da Faculdade. Exames e photographias pelos raios X. Tratamento especial da epilepsia. R. S. José 39, de 3 ás 6, diariamente. Tel. 5282 C. Res. Rua Voluntarios, 33. (7284)

Dr. Godoy Tavares

Prof. Fac. M. B. Horizonte, laureado F. Rio, pratica hospitaes Paris e Berlim. Coração, pulmão e rins. Por seus processos mol. estomago e intestinos. Avenida Rio Branco 137 (Odeon) 3 ás 5 menos ás quintas. T. C. 1083. Res: M. Abrantes 106. B. M. 2430. (O 22182)

HYDROCELE, TUMORES DOS SEIOS, VENTRE E ESCROTOS

HYDROCELE — Cura radical sem dôr, sem operação cortante e sem privar o doente das suas occupações habituaes.

DR. LUIZ DE MARCOS — Uruguayana **105**, sob., das 2 ás 4. (9789)

TRATAMENTO da debilidade geral, esgotamento nervoso, excesso de trabalho mental, etc., cura-se rapidamente á rua Sete de Setembro n. 219, 1º andar, das 3 ás 5 horas. Preço minimo. (O 25572) R

Zumbidos nos ouvidos Tratamento pelo Dr. Neves da Rocha, com exito seguro dos zumbidos nos ouvidos, pela massagem vibratoria e pelas correntes de alta frequencia. Os zumbidos diminuem logo nas primeiras applicações e acabam desapparecendo completamente. Consultas das 12 ás 17. Avenida Rio Branco n. 90. — Rio de Janeiro. (O 26006)

DENTISTAS

DR. SILVINO MATTOS — Extracções, absolutamente sem dôr, a 5$; dentaduras a 5$ cada dente; concertos em dentaduras a 10$; obturações a 5$; trabalhos garantidos e pagamentos a prestações; á rua Sete de Setembro, 231, proximo á praça Tiradentes; das 7 da manhã ás 5 da tarde; telephone 1555. Central. (O 26040) R

DENTISTA — Vende-se uma cadeira por 700$, para desoccupar logar e 1 motor de pé, 1 vulcanizador novo, 1 prensa Sharp, 1 cuspideira Ritter e um armario estante. Marechal Floriano Peixoto n. 117, sob. (O. 24548) R

DENTISTA — Compra-se um gerador a gazolina completo, com toda urgencia. Marechal Floriano Peixoto n. 117, sobrado. (O. 24540) R

DENTISTA formado attende a chamados a domicilio. Preços modicos e a prestações. Chamados a José Costa, Telephone Norte 4.628. (O. 24621) R

DENTISTAS — Vendem-se: 2 lindas cadeiras automaticas, sendo uma Wilkersson, penultimo modelo; uma boa escrivaninha; um mocho; uma mesa ajudante; um vulcanizador e muitas miudezas. R. Uruguayana, 143, 1º, sala dos fundos, com José Costa. (O. 24620) R

DR. SILVINO MATTOS — Dentaduras com ou sem chapas, "pivots", corôas, obturações a ouro e porcellana, extracções e tratamentos de dentes, sem a minima dôr, etc. Serviços perfeitos, rapidos e garantidos. Preços modicos e em prestações. Rua 7 Setembro, 231; das 7 ás 21 horas, todos os dias. Tel. 1.555, C. (O 26042) R

DENTISTAS — Vende-se uma cadeira Wiljerson, perfeita; na rua Xavier da Silveira, 7, Copacabana, das 6 horas da tarde em deante. (O. 25508) R

DENTISTA — Alfredo Vinhas Garcez, rua Lapa, 49. Phone, 1364 Central, com longa pratica, faz trabalhos dentarios sem dôr, e com brevidade. Collocação de bridges, anatomicos com tuberculos massiços, trabalho garantido por muitos annos. Concertos em dentaduras, ficando como novas, em poucas horas. (O. 25569) R

DENTISTA

DR. MOREIRA SENNA. Extracções e tratamento de dentes completamente sem dor. Collocação de dentes com ou sem chapa, corôas, pivots, obturações a porcellana, etc. Trabalhos rapidos e garantidos por longo tempo, a preços modicos e em prestações. Das 8 ás 20 horas. Rua Uruguayana n. 226, esquina de Marechal Floriano. (O 21059) R

DENTISTA — Dr. Aldo Cunha. Tratamento rapido, garantido e completamente sem dôr, por preços modicos. Faz pela technica norte-americana, chapas, bridge work, e os demais trabalhos. Gabinete com installação moderna. R. Marechal Floriano n. 55. (O. 24128) R

DR. SILVINO MATTOS reforma e confecciona, em 24 horas, com garantia e a preços razoaveis, dentaduras de vulcanite ou ouro; assim como as concerta, em horas, por mais quebradas que estejam; na rua Sete de Setembro, 231. (O 26041) R

DENTISTA — Compra-se 1 cadeira, 1 motor e todos os pertences para 1 gabinete e officina; paga-se bem. R. Andradas, 46. (O. 23846) R

EXTRACÇÕES de dentes — Technica e clinica exclusivas. Dr. Arthur Victor. Especialista. R. Carioca 44. Tel. C. 5871. (O. 18774) R

DENTISTA — *Dr. Argemiro Pinto* com pratica das Escolas de Nova York, Paris e Londres. Obturações desde 5$. Collocação de dentes desde 15$, etc., rua da Assembléa 123. (O. 1227) R

Dentista — Heitor Corrêa — Especialista em trabalhos a ouro e dentes artificiaes. Travessa S. Francisco, 12. Tel. 3449, Central (18408) R

WITTE. Avisamos aos srs. Dentistas que acabamos de receber grande partida do afamado anestesico Allemão Witte, em caixa com 24 ampoulas de 1 c.c., caixa 5$000, á rua Gonçalves Dias 29, Gentil, Miranda & Cia. (O 23867) R

PARTEIRAS

MME. PALMYRA, que morou á r. Camerino 20 annos, reside á av. Gomes Freire, 127, sob. Tel. 4777 C. (O 23008) Y

MME. GUIN, professora em partos, ex-interna da Maternidade de Barcelona, revalidada no Rio, partos e outros trabalhos; o exame da gravida, um mez antes, garante o parto. Avenida Mem de Sá 95. Tel. C. 2690. (O 18519) Y

PARTEIRA e enfermeira diplomada Mme. Elvira, 20 annos de pratica, faz todos os trabalhos de sua profissão, attende de 1 ás 4, rua dos Andradas 149, phone Norte 5920. (O 22690) Y

SENHORAS Molestias das Partos Tratamento dos abortos e suas consequencias, corrimentos, colicas utero-ovarinas, e regras irregulares e prolongadas. Assembléa n. 54, das 10 ás 18 horas. — DR. PEDRO MAGALHÃES. (O 23977) Y

MENSTRUAÇÃO Retardada, suspendida, colicas, tome um tubo de APIOLSABINA E ARRUDA. E' o melhor remedio para senhoras. R. Uruguayana 142. Drogaria. Tubo 7$. (O 25411) Y

Professores e professoras

Aluga-se para 2 rapazes ou casal sem creança, uma sala de frente, mobilada, com pensão, em casa de familia que não tem outros inquilinos, á rua Haddock Lobo, 77. (O. 24805) Z

AULAS de portuguez, arithmetica, algebra, escripturação, contabilidade, Rua S. Pedro, 245, sala 14, sobrado. (O. 25306) Z

AULAS particulares para preparatorios, concursos e commercio, pelo prof. dr. Washington Garcia, R. Carioca 47, tel. 5530 C. (O 23180) Z

DACTYLOGRAPHIA. Hobil professora lecciona no Curso Benjamin Constant, á rua Buenos Aires 160. (O 21473) Z

DAO-SE lições de hespanhol, solfejo e piano pelo methodo do Instituto. Travessa do Torres, 19. (O. 25331) Z

DACTYLOGRAPHIA — Ensino gratuito, ás senhoras e senhoritas. Curso Freycinet, Uruguayana 47. (O. 24031) Z

DACTYLOGRAPHIA pelo methodo e por 10$000 mensaes, 3 vezes por semana, com teclado coberto, só na ESCOLA URANIA. Quem aprender olhando para o teclado nunca será bom dactylographo. — Alugam-se machinas $500 a hora e executam-se trabalhos. Ensino de linguas, escript. mercantil e bancaria; R. 7 de Setembro n. 107, 1º. (O 26070) Z

Escola — Mme. Fonseca, professora premiada de corte, costura, chapéos e bordados a 1$ a lição, ensino garantido; á rua Sete de Setembro n. 172, 1º andar. (O. 24874) Z

ESCREVER A' MACHINA — Curso completo em todas as machinas 50$000; aulas tres vezes por semana 10$ mensaes; aulas diarias 20$. ESCOLA VELOX. Largo São Francisco 36. (O. 24372) Z

FRANCEZ pratico; ensina M. De Fossey (francez). Odeon, sala 8. Tel. C. 3082. (O 16780) Z

INGLEZ — Mr. Rodger, americano, ensina este idioma por preço modico, á rua da Alfandega 199, sob. Tel. Norte 4657. (O. 24235) Z

INGLEZ, francez, e allemão — Professor com longa pratica, ensina em casa dos alumnos e em sua residencia. Rua Frei Caneca n. 61, 1º andar. Teleph. 5853 Central. (O. 24499) Z

MOÇA ingleza lecciona praticamente o seu idioma. Telephone Beira Mar 4080. (O 25372) Z

MLLE. RUFFIER, professeur de français, d'histoire, de litterature et de diction. Cours rue d'Uruguayana et á la Tijuca. S'adresser: 38, Sete de Setembro ou 32 Desembargador Izidro. Fabrica, 1164 V. (O 18463) Z

PRIVATE PROFESSOR — Stenographia em duas linguas. London certificate. Inglez, etc. S. Pedro 48. (O 24316) Z

PROFESSOR BARBOSA. Lecciona portuguez, francez e arithmetica, a preços modicos; rua da Alfandega n. 199. Tel. Norte 4657. (O 25277) Z

PRECISA-SE de comprar umas carteiras collegiaes em bom estado. Quem tiver escreva a Professor Vieira, no escriptorio desta folha. (O 24408) Z

PORT., Francez, Inglez, arith. Commercial, escript. merc. e bancaria, steno-dactylographia, só na Escola Urania 7 de Setembro 107, 1º. Tel. C. 5930. Mens. 15$, em turma e 50$ part. (O. 25255) Z

PROFESSOR CONTABILIDADE e guarda livros profissional, habilita em 3 mezes a fazer a escripta de qualquer casa commercial. 20$000 mensaes) em aulas particulares. São Pedro, 48. (O 24443) Z

ALUGA-SE

Na rua da Carioca n. 43, 1º andar, sala de fundo com terraço para gabinete de prothese, laboratorio chimico, officina de costura, etc. Ver das 12 horas em deante. (O 26018)

DINHEIRO

Compra-se contas do governo e empresta-se dinheiro. Rua do Carmo 63, sala 3. (O 26011)

VENDE-SE

Um bilhar novo e uma espingarda; rua do Carmo n. 63. Telephone Norte n. 5125. — Lourenço. (O 26011)

Predio - Attenção

Compra-se até 40:000$000 (quarenta contos) um predio, dando preferencia em ser em Villa Isabel ou S. Christovão ou qualquer outra localidade, e vende-se em Nictheroy por 25:000$000 (vinte e cinco contos) um grande predio á rua da Conceição n. 163, apenas dois minutos da ponte central, com 2 grandes salas, 5 quartos, saleta, corredor, despensa, cozinha, W. C., banheiro, quintal murado, etc., etc. com muita agua, luz electrica, telephone; o referido acha-se desoccupado, com boletim de "habite-se", com todas as commodidades. Tratar directamente com o proprietario Almeida, na Empresa de Cofres, á rua Theophilo Ottoni n. 148. — Rio. (O 26071)

Caixas de papelão

Precisa-se de um perfeito cortador entendido em obras miudas, dando-se preferencia e futuro a quem for trabalhador. Offertas á caixa postal 1336. (O 26031)

SOCIO

Precisa-se com 10 contos para negocio de exportação, garantindo-se o capital e triplicando em um mez. — Carta neste jornal a J. P. A. (O 26012)

CAFE' E BAR

(GRUTA DA LAPA)

Traspassa-se fazendo bom negocio e tendo bom contrato; tambem se admitte um socio. Travessa Moreira 4, esquina de Maranguape, Lapa. (O 26016)

CASAL ALLEMÃO

de fina educação, procura pequena casa mobilada ou sem mobilia; faz contrato e dá garantia bancaria. Prefere Santa Thereza, Copacabana ou Laranjeiras. Offertas com precos á Avenida Rio Branco 9, sala 233. Tel. N. 1712. (3142)

Correspondente

Precisa-se de um para a lingua portugueza; offertas com referencias, edade e ordenado pretendido, para F. P. R., neste jornal. (O 26039)

CHAPÉOS

Lindos modelos para senhoras, senhoritas e creanças, desde 25$000 até 50$000. R. da Carioca 10, 1º andar. (O 26028)

DINHEIRO

Empresta-se qualquer quantia sobre hypotheca e anticrese e penhores de mercadorias, a juros modicos. Trata-se na r. do Rezende 112, com Reis. (O 25...)

Magnifico sobrado

Aluga-se o terceiro andar do predio á rua da Assembléa n. 95. Para tratar á rua Tucuman n. 39, sobrado. — IDEAL BILHARES. (O 26030)

2º ANDAR

Aluga-se no largo da Carioca, muito espaçoso, servindo só para companhias e escriptorios. Trata-se na Avenida Rio Branco n. 175, loja. (O 26...)

AUXILIAR DE ESCRIPTORIO

Precisa-se de um joven principiante para auxiliar de escriptorio; offerecimentos com edade e referencias em carta para Frank, neste jornal. (O 26040)

DERBY-CLUB

17ª corrida no domingo, 17 de Setembro de 1922

GRANDE PREMIO BRASIL
1.800 metros — Premios: 12:000$, 2:800$ e 600$000

Grande Premio Rio da Prata
1.800 metros — Premios: 15:000$, 3:000$ e 750$000

Grande Premio 17 de Setembro
3.000 metros — Premios: 15:000$, 3:000$ e 750$000

1º pareo — SEIS DE MARÇO — 1.500 metros — Premios: 2:000$ e 400$000 — Animaes nacionaes. (Handicap).
1 Atroz ... 52 kilos
2 Rosa ... 50 "
3 Estupenda ... 50 "
4 Amaná ... 50 "
5 Missão ... 50 "
6 Juno ... 50 "

2º pareo — VELOCIDADE (1ª turma) — 1.500 metros — Premios: 2:000$ e 400$000 — Animaes de qualquer paiz — (Handicap).
1 Relampago ... 48 kilos
2 Palmella ... 49 "
3 Oraculo ... 49 "
4 Nhelao ... 47 "
5 Jacamim ... 54 "
6 Wilson ... 52 "

3º pareo — VELOCIDADE (2ª turma) — 1.500 metros — Premios: 2:000$ e 400$000 — Animaes de qualquer paiz — (Handicap).
1 Zombador ... 51 kilos
2 Jurity ... 50 "
3 Morenhina ... 54 "
4 Lumiar ... 50 "
5 Tommy ... 49 "
6 Killai ... 52 "

4º pareo — PROGRESSO — 1.609 metros — Premios: 2:500$000 e 500$000 — Animaes nacionaes (Handicap).
1 Mentor ... 53 kilos
2 Ironia ... 52 "
3 Tempestade ... 52 "
4 Mysteriosa ... 51 "
5 Mira ... 51 "
6 Aeroplano ... 48 "
7 Zuavo ... 50 "
8 Catanga ... 53 "
9 Knut ... 47 "
10 Atrevido ... 51 "

5º pareo — GRANDE PREMIO BRASIL — 1.800 metros — Premios: 12:000$, 2:400$000 e 600$000 — Animaes nacionaes de 3 annos (Tabella I).
1 EBANO ... 53 kilos
2 LACRAU ... 53 "
3 NASSAU ... 53 "
4 NUBIL ... 53 "
5 PAULISTANO ... 53 "
6 ESPLENDIDA ... 51 "
7 ALGARVE ... 53 "
8 NOE ... 53 "
9 DHALIA ... 51 "

6º pareo — GRANDE PREMIO RIO DA PRATA — 1.800 metros — Premios: 15:000$, 3:000$ e 750$000 — Animaes platinos de 3 annos (Tabella I).
1 ANNEXION ... 51 kilos
2 CANÇONETA ... 51 "
3 NIEBLA ... 51 "
4 COLOMBINE ... 51 "
5 GYLDIS ... 51 "
6 DIGITALIS ... 51 "
7 PLATINA ... 51 "
8 SOMBRA ... 51 "
9 REVERIE ... 51 "
10 PRIMEROSE ... 51 "
11 ESCLAVA ... 51 "

7º pareo — GRANDE PREMIO 17 DE SETEMBRO — 3.000 metros — Premios: 15:000$, 3:000$ e 750$000 — Animaes de qualquer paiz (Tabella IX).
1 BOMJARDIM ... 55 kilos
2 MAROIM ... 55 "
3 BOMBAZO ... 54 "
4 LIBERTE' ... 51 "
5 DIVINO ... 54 "
6 SOBERANO ... 55 "

8º pareo — INTERNACIONAL — 1.750 metros — Premios: 2:500$ e 500$000 — Animaes de qualquer paiz (Handicap).
1 — Kamakura ... 50 kilos
2 — La Marqueza ... 50 "
3 — Quebec ... 53 "
4 — Estoril ... 53 "
5 — Morenito ... 52 "

O 1º pareo será realizado ao meio-dia.

Manoel Valladão, 2º secretario (O 25525)

Grande Hotel Alliança

CAXAMBU

Completamente novo. Mobiliario de luxo, offerecendo o maximo conforto a seus exmos. hospedes. Diarias de 9$ a 12$000, conforme o aposento.

Para melhores informações com o Sr. Teixeira no Café da Ordem. (2382)

OURO M. 5$000

Ouro — m. — 5$000; Platina — 28$000; Joias, objectos antigos e artisticos, moedas do Imperio, 15 % de agio. Prata velha de 70 rs. a 300 rs., especialidade em concertos de relogios e bolsas de prata. E' QUEM MELHOR PAGA.

41 -- RUA URUGUAYANA -- 41 (O 26058)

PETROPOLIS

Vende-se, para familia de alto tratamento, no centro da cidade, proximo á Estação, um luxuoso predio, typo "Bungalow" recentemente construido em centro de terreno, possuindo 8 quartos, hall, salas amplas, quartos para creados, esplendida garage e demais dependencias. Informações na Avenida Rio Branco n. 9, 1º andar, sala n. 122. (O 23726)

Terrenos a prestações

Vendem-se no Leblon — Avenida Rio Branco n. 40, 1º andar. (O 26310)

FINANCEIROS

Antes de fazerdes qualquer negocio, [illegible] porque tendes probabilidades de ganhar, não só os cem por cem, mas o mil por cem, ou mais, empregando vosso capital, adquirindo moedas estrangeiras que são cotadas á infima taxa, devido ao dessidio existente entre os alliados e os paizes que entr'era foram seus inimigos, mas que progridem espantosamente, a despeito de tudo. 1.000.000 de marcos allemães vendemos por muito menos de 10:000$ (dez contos de réis); antes da guerra valiam réis 750:000$000. 1.000.000 de corôas austriacas vendemos por menos de 300$000; antes da guerra valiam 650:000$000. Um milhão de rublos russos vendemos por muito menos de réis 1:500$000; antes da guerra valiam 1.700:000$ (mil e setecentos contos). Vendemos qualquer quantia, desde 1$000 (um mil réis), em nossa moeda, até 500:000$000. Importadores dos Bancos emissores e Syndicato de Cambio, de F. TOMASELLI & C., rua da Saude n. 27, (praça Mauá). (O 23677)

Feliz resultado

O sr. João Martins Guindo, de S. Gabriel, escrevendo ao depositario do Angico Pelotense, diz sua opinião:

"S. Gabriel, outubro de 1918. — Amigo e sr. Eduardo C. Siqueira. — [illegible] — *João Martins Guindo.*"

A' venda em todas as pharmacias e drogarias do Estado e nas casas commerciaes da campanha.

DEPOSITO GERAL:
Drogaria EDUARDO SIQUEIRA
— PELOTAS — (3233)

O BOM FUMADOR não quer mais fumar outro PAPEL DE CIGARROS do que o de BRAUNSTEIN frères — PARIS

Fornecedores do Estado Francez e das principaes fabricas brazileiras para PAPEL de CIGARROS em RESMAS e BOBINAS

Zig-Zag

Fora de Concurso: LONDRES 1908 — TURIM 1911

FUMADORES, Exijam em todas as tabacarias o Zig-Zag (2863)

RODA DA FORTUNA

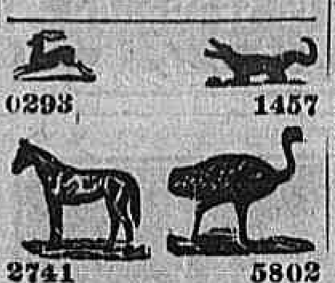

0293 1457
2741 5802

BOA ESPERANÇA
019
E. do Rio, 14-9-1922. (O 26190)

AUXILIADORA... 3648
SEGURANÇA... 2455
E. Rio, 14|9|922. (O. 24871)

A Loterica
528
Rio, 14-9-922. (O 26030)

A GARANTIA... 340
A POPULAR... 668
E. Rio, 14|9|922. (O. 24871)

GARANTIA
048
P. P. P. — 14-9-922. (O 26066)

A PREFERIDA
A ... 721
Hoje, ás 6 horas. (O 26106)

HORA... 419—5
REAL... 801—1
ESPERANÇA... 142—11
O. e COMP. (O. 26034)

CELESTE
534
9-15-18-9
Rio, 14-9-922. (O 26094)

GARANTIA... 172
FILIAL... 785
E. Rio, 14|9|922. (O. 26092)

Nova Suburbana
410
814
036
LEALDADE
221
257
215
Nova Mineira
493
642
088
Nova União
381
608
972
(O 26095)

FLUMINENSE... 494
OPERARIA... 688
NOITE... 692
CARIDADE... 607
Nictheroy, 14|9|1922.
V. P.
N. B. Dia 12 — Caridade foi 421, como saiu publicado. (O. 26061)

LOTERIAS

Loteria da Capital Federal

Resumo dos premios da extracção de 14 do corrente:

32.977 (Capital) ... 20:000$000
52.810 ... 3:000$000
61.646 ... 2:000$000
29.293 ... 1:500$000
1.434 ... 1:000$000

PREMIOS DE 500$000
18594 64578 6424 30899 [illegible]

PREMIOS DE 200$000
[illegible]

APPROXIMAÇÕES
32976 e 32978 ... 300$000
52809 e 52811 ... 200$000
61645 e 61647 ... 100$000

DEZENAS
32971 a 32980 ... 60$000
52801 a 52810 ... 30$000
61641 a 61650 ... 30$000

Todos os numeros terminados em 7 tem 2$; exceptuados os terminados em 77 que tem 4$000.

Loteria do Estado da Bahia

Extrahida em Globos de Crystal, movidas a electricidade e espheras numeradas por inteiro.

UNICA QUE DISTRIBUE 75 % EM PREMIOS

Ordem das Extracções para SETEMBRO e OUTUBRO

N.	Plano	Data de Extracção	Premio maior	Preço bilhete	Preço fracção	Bilhetes que jogam
19	A	5 Setembro	50:000$	15$	1$500	18.000
20	A	12 "	50:000$	15$	1$500	18.000
21	A	19 "	50:000$	15$	1$500	18.000
22	A	26 "	50:000$	15$	1$500	18.000
23	G	3 Outubro	50:000$	15$	1$500	18.000
24	G	10 "	50:000$	15$	1$500	18.000
25	G	17 "	50:000$	15$	1$500	18.000
26	F	24 "	40:000$	10$	1$000	18.000
27	F	31 "	40:000$	10$	1$000	18.000

EXTRACÇÕES TODAS AS TERÇAS-FEIRAS
VENDA DE BILHETES EM TODA A PARTE. (2880)

Chacara ou sitio

Vende-se ou arrenda-se com opção de compra, uma com 50 mil metros, boa casa com mobilia, pasto, capinzal para corte, cocheiras, garage, casa para empregados, pomar, terrenos para culturas, agua em abundancia, luz electrica, etc., a 45 minutos de trem da Praia Formosa, Linha Auxiliar, Parada Cavalcante. Preço para venda 50 contos; para arrendamento 6 contos por anno; informa-se com o proprietario á rua Gonçalves Dias n. 51, 1º andar. (O 23910)

LOULOU

Vende-se um lindo casal, barato. — Telephone Beira Mar n. 2927. (O 25433)

Centro Espirita

Precisa-se de uma boa sala, em casa de familia, para ser occupada duas vezes por semana, das 7 ás 10 horas da noite; prefere-se sala de jantar, entre a praça da Republica e a praça da Bandeira; paga-se bem. Cartas no escriptorio deste jornal para Espirita. (O 24705)

Casa - Aluga-se

Na rua do Lavradio n. 165, sobrado, perto da Avenida Mem de Sá, a quem comprar os moveis que estão novos. — Tem telephone. (O 24703)

TACHYGRAPHIA

Ensina-se pelo methodo mais pratico, á rua do Lavradio 165, sobrado. (O 24703)

Predio em Conde de Bomfim

Aluga-se o grande e magnifico predio da rua Visconde de Figueiredo 52, junto á rua Conde de Bomfim, para grande familia de tratamento, com dois pavimentos, tendo 12 quartos, tres salas, quartos para creados, copa, cozinha, esplendido banheiro e collocado em centro de terreno. — Pode ser visto a qualquer hora e trata-se no Banco Commercial, rua Primeiro de Março n. 81. (O 24709)

IMPRESSOR

Precisa-se de um para machina de cylindro, na rua Marechal Deodoro n. 113, Nictheroy. (O 24700)

Loulou marron

Vende-se uma cachorrinha n. 1 por modico. Rua Barata Ribeiro n. 237, (Copacabana). (O 25.420)

Double-Phaeton

Vende-se um Willy-Six, sete logares, seis cylindros, 30 cavallos, na rua S. Christovão n. 552, sobrado. (O 25421)

PHARMACIA

Precisa-se de um rapazinho para servente, com alguma pratica. Trata-se na Pharmacia Ferraz. — Estrada Real de Santa Cruz A 207, Bangu'. (O 25414)

SOCIO

Aceita-se com capital de 20:000$ para uma industria que funcciona em optima prosperidade. Informações á Avenida Salvador de Sá n. 186, das 12 ás 14 horas. (O 23959)

ENCERADR

Calafetação, raspação e enceramentos em assoalhos. Manoel Silveira. Rua Senador Euzebio 84. Phone N. 3451. (O 23945)

CASA

Vende-se ou aluga-se uma casa para pequena familia de tratamento, á rua da Piedade n. 11, Botafogo. Trata-se na rua Marquez de Abrantes n. 114, das 10 ás 5 horas. (O 23913)

COFRE

Vende-se um novo, para desoccupar logar. Ver e tratar á rua do Ouvidor n. 162, loja. (O 23957)

Gabinetes no Centro

Alugam-se quatro, para dentistas, medicos, cabelleireiros, callistas e manicures. Ver e tratar á rua Uruguayana n. 43. (O 23957)

ARMAZEM

Traspassa-se o contrato do armazem da Rua Buenos Aires n. 223; trata-se á Rua da Alfandega n. 231. (O. 24706)

CAVALLO

Vende-se um bem educado, novo, côr alazão tostado, anglo arabe. Rua do Nuncio n. 54, cocheira. (O 24734)

Consultorio no Centro

Aluga-se uma sala clara e independente, e outra de espera, logar asseiado e de muita ordem, ponto mais central da cidade. Rua dos Ourives n. 1, 1º andar (junto á pharmacia Werneck). (O 25364)

A ECONOMICA DO GAZ

Concertam-se fogões a gaz e aquecedores por preço baratissimo, trabalho garantido. Attende-se a chamados pelo telephone Villa n. 4688. — Rua Francisco Bicalho n. 387 A. (O 24643)

TRASPASSA-SE

Um bom negocio na Avenida, pelo preço de 45 contos. Informações com o sr. Arthur, á rua Buenos Aires n. 122, sobrado. (O 23890)

AUTO FORD

Vende-se na garage Cascata, Avenida Gomes Freire n. 143. (O 25082)

Pensão Renascença

Aluga-se um appartamento que serve para familia de tratamento ou cavalheiro, com boa pensão. Rua Bento Lisboa n. 25. (O 25093)

ESPIRITA SOMNAMBULO

Consultas sobre qualquer sentido — Cartas ao Prof. Pedro Leitão, Cidade de Ubá — Minas. (O. 17477)

O EXITO

em todas as manifestações da vida póde ser obtido facilmente. Toda creatura de vontade e que deseja melhorar de vida deve pedir hoje mesmo um exemplar da REVISTA INDIANA, que ensina o caminho do exito. — Mandar direcção clara em carta dirigida á REVISTA INDIANA, rua do Carmo, 33 — São Paulo. (O 25037)

Alta cartomancia

Mr. de Mirabeau. Cattete 25. — Attende das 8 ás 12 e das 13 ás 15 horas. (O 24295)

MANICURE

Mme. Rosita. Trabalha com perfeição. Vae a domicilio. Chamados pelo telephone Beira-Mar 152. (O 23796)

Torno mechanico

com cava e 2 metros comprimento, vende-se por 2 contos. Mattoso 64. (O 24309)

SAURER

Auto caminhão de 4 tons., com carrosseria e licenças, vende-se por 13 contos. Rua do Mattoso n. 64. (O 24309)

Antiguidades, curiosidades

objectos em ouro e pratas antigas, compra-se pagando o maximo. Ouvidor 69. Tel. Norte 839. CASA AMERICANA (O. 21422)

OURO

Compra-se de 3$300 a 5$000. Prata, platina, joias, etc. Rua Uruguayana n. 222. (O 22967)

Dentista

Dr. Saint-Clair Senna

Trabalhos aperfeiçoados e executados com rapidez.
RUA MARECHAL FLORIANO N. 42.
Esquina da rua dos Andradas.
Telephone Norte 1753. (O 20979)

Escola de chapéos e corte

Maria Baptista Teixeira, acceita discipulas e as dá promptas com trinta lições. Rua 7 Setembro 211, 1º andar. (O 23774)

COFRES

Vendem-se dois usados, preços de occasião. Rua Theophilo Ottoni 148. (O 24329)

Terreno Derby-Club

Vende-se um optimo lote nesta rua n. 119, frente para o prado, com 10 x 52 metros. Trata-se na Joalheria "A TURMALINA", Travessa de São Francisco n. 6. (O 24.462)

Terrenos quasi de graça

APROVEITEM A OCCASIÃO

Restam á venda somente tres lotes dos magnificos e baratissimos terrenos situados no melhor ponto da rua São Francisco Xavier, entre a rua Conselheiro Olegario e travessa Derby Club que para venda final serão vendidos a preços de occasião. Trata-se á rua do Rosario n. 176, sobrado, das 8 ás 12 horas da manhã e das 2 ás 6 horas da tarde. (O 24.472)

Estabelecimento graphico

Vende-se um, novo, mas já afreguezado, tendo papelaria, com optima armação moderna, typographia e pautação.

A casa, da qual se traspassa o contrato, permitte desenvolvimento das officinas. Av. Gomes Freire, 101. (O. 24666)

Chinelos de Liga

Grande quantidade para saldar, a 21$000 a duzia; rua Theophilo Ottoni n. 102. Carivaldo Monteiro & Cia. (O 23992)

COSTUREIRAS

Precisa-se de perfeitas costureiras e ajudantes habilitadas, acostumadas a trabalhar em boas officinas — Paga-se bem — Rua Gonçalves Dias n. 19, 1º andar. (O. 23925)

Material de construcção

Caibros, conçoeiras, tijolos, telhas de canal, etc., em deposito. G. Carneiro & Comp. Rua da Misericordia 2, sobrado. Tel. 2733 Central. (O 24611)

NICE HOTEL

Avenida Mem de Sá, 109
Neste conhecido estabelecimento, mobilado com gosto e com agua encanada em todos os quartos, ainda tem aposentos desoccupados que estão á disposição dos amigos. — Quartos para 2 e 4 pessoas, diaria de 8$, 10$ e 20$. Tel. 261, Central. (O. 25152)

MECANICOS—SUB-OFFICIAES MARINHA

Divisas, 20$; UNIFORMES, CALÇADOS. Pg. 12, 15 e 18 m. — Rua da Carioca n. 26, 2º andar. — C. 3973. MAR. MERC. — L. BRAS. (O 25157)

Predio no Cattete

Traspassa-se o contrato da loja e sobrado da rua Cattete n. 101. Trata-se no mesmo. (O 24334)

MACHINAS DE ESCREVER

Porque V. S. vae comprar uma machina nova, pagando pelo menos um conto e mais mil réis se desde 200$000 podeis comprar na Grande Officina de Machinas de Escrever: uma Underwood, Remington, Royal, Continental, Corona, Ideal, etc., em perfeito estado de conservação, promptas para fazer o mesmo serviço das machinas novas. Grande stock de machinas de escrever, calcular, beneficiadores de cheques, mimiographicas, tudo a menos da metade do preço do custo, e fitas para as mesmas; vendemos a varejo á razão de 4$000 cada. Compramos machinas em qualquer estado; tampas e taboas para as mesmas. Concertos geraes em qualquer machina (pintura, nickelagem, mudança de qualquer peça velha por nova). FREDERICO TOMASELLI & COMP. Rua da Saude n. 27, (Praça Mauá). Phone Norte 3644. (O 23676)

29, Rua Larga, 29

JOALHERIA PALADINO
Monteiro & Loureiro

OURO, platina, brilhantes, dentaduras, joias velhas, etc., compram pelo melhor preço, ou trocam por joias novas ou relogios para bolso, pulso, parede, etc. — Concertos garantidos. (O 24606)

PHARMACIA OU DROGARIA

No centro, precisa-se para ser unica depositaria de productos a serem lançados no mercado com larga propaganda. Proposta á Caixa Postal 1723. (O. 25222)

AVES E OVOS

Vende-se um bem montado deposito em rua central, com licenças pagas, carrinho de mão, cofre, etc., com bom contrato, não pagando aluguel. Informações com o sr. Vianna, 63, rua Visconde Rio Branco 63, sobrado. (O 24518)

CALDO DE CANNA

Vende-se no centro da cidade, em bom ponto, com contrato de sete annos. Informações á rua Senhor dos Passos n. 41, loja. (O 25392)

Machina de festão

Vende-se uma perfeitamente nova, propria para fabrica de roupa branca. Rua dos Ourives n. 13, sobrado, sala 1. — Fabrica de bordados. (O 24721)

Predio na rua Barão de Itapagipe

Aluga-se ou vende-se á rua Barão de Itapagipe n. 160, um, com accommodações para grande familia de tratamento, construcção solida e recente, em centro de terreno e dividido em dois pavimentos, tendo 11 quartos, 3 salas, sala de bilhar, idem de engommar, magnifico banheiro, dois quartos para creados, cozinha, copa, garage para dois automoveis e grande quintal. As chaves estão no n. 132 e trata-se no Banco Commercial, rua Primeiro de Março n. 81. (O 24708)

Quarto independente

Em Santa Thereza aluga-se um luxuosamente mobilado com pensão, a casal ou cavalheiro de tratamento. — Rua Mauá 74. Tel. Central 1668. (O 25443)

PREDIO EM S. DOMINGOS

NICTHEROY

Vende-se o esplendido predio da rua presidente Domiciano n. 98, S. Domingos, Nictheroy, com quatro quartos, duas salas, copa, cozinha, banheiro, quintal, etc. Este predio faz frente para o jardim proximo aos banhos de mar e acha-se edificado em magnifica elevação e com solidas muralhas. Pode ser visto com permissão do sr. inquilino e trata-se no Banco Commercial, rua Primeiro de Março n. 81. (O 24711)

PETROPOLIS

Vende-se baratissimo um terreno proprio, com 25.830 m2., perto do bonde de Duas Pontes. Negocio urgente. Trata-se com Silvino, á rua General Camara 147, 2º andar. (O 25250)

Casa no Flamengo

Traspassa-se o contrato ou aluga-se magnifica casa inteiramente mobilada, com 8 quartos e mais dependencias, propria para grande familia ou pensão. Ver e tratar á rua Dois de Dezembro n. 32. Tel. B. M. 1985. (O 25325)

CASA

Vende-se a casa da rua Barão de Mesquita n. 227, com quatro espaçosos dormitorios, salas de jantar e visitas, copa, cozinha e dois banheiros, e o quintal com entrada para a rua d. Sophia. Para tratar na mesma casa. (O 24661)

Para costureiras

Ajour e picot de seda, a 200 réis o metro, bordados em ouro, prata, seda, missanga, a perfeição e por preço modico, na rua Uruguayana n. 52, entrada pela alfaiataria Paris. (O 25429)

C. H. — MEDIUNS INVISIVEIS

Para obter Diagnosticos de Qualquer Molestia, é só dirigir-se á Caixa do Correio numero 1352 (Rio de Janeiro), do Centro Humanitario acima, mandando o Nome, Edade, Profissão, Residencia, e um Sello de 200 réis para a resposta. (573)

MOENDAS

Precisa-se de 2, cada uma de tres cylindros de 40 a 44 pollegadas de comprimento com ou sem engrenagens. Carta a D. Cruz — Rua das Palmeiras, 67 — S. Paulo. (3811)

CARNAUBA

Vendem-se 200 kilos, typo Olho e 500 kilos palha, total ou por arrobas. R. Senado 241|3. C. 3129. (O 25306)

Motores electricos

Até 10 H. P., americanos e allemães. Facilita-se o pagamento. OTTONI ALMADA & COMP. — 99. RUA DOS ANDRADAS — 99. (1437)

MOBILIA

Uma familia em mudança para fóra, vende os moveis de sua casa, todos novos: dormitorio e sala de jantar completos. Ver e tratar na rua Frei Caneca n. 236, sobrado. (O 24672)

Photographia Stereoscopica

VERASCOPIOS, TAXIPHOTES e todo o material necessario a esta especialidade, trabalho para amadores, revelação de negativos e confecção de dispositivos com perfeição. G. A. SANTOS & COMP. Rua Buenos Aires n. 93. (2634)

FORTALECENDO

Restabelece todas as funcções o *Vinho Tonico Phosphatado das Tres Quinas Bittencourt.* 111, R. Uruguayana, 111 (9788)

Installações electricas

Força, luz, telephonia, para-raios e montagens hydraulicas. Orçamentos gratis. OTTONI ALMADA & Cia. RUA DOS ANDRADAS N. 99. (1563)

CASA MOBILADA

Aluga-se uma casa mobilada por 4 mezes, na rua General Polydoro 324, casa 5. (O 25.229)

Si V. Exa. soffre

do estomago e intestinos, é por que não usa o ELIXIR DE CAMOMILLA GRANJO. (9783)

CHAUFFEUR

Precisa-se para casa particular, á praia de Botafogo n. 424, de um chauffeur que dê boas referencias. (O 25.442)

Prestidigitação

GRATUITAMENTE remetto a todos como amostra, 6 magicas de salão e o meu novo CATALOGO N. 6, com mais de 600 trucs para amadores e profissionaes. Juntar 600 réis em sellos postaes. — J. PEIXOTO — CAIXA POSTAL, 968 — S. PAULO. (884)

AUTO-TAXI

Vende-se um Overland, 16 H. P., com capas e roda sobresalente; está trabalhando. Trata-se com Guimarães á rua Luiz de Camões n. 16. (O 23893)

PREDIO

Vende-se um por 5:300$000, sito á rua Joaquim Soares n. 47 (Piedade) com tres quartos, duas salas, cozinha e terreno de 11 x 53 metros. Está deshabitado. Trata-se no mesmo das 12 ás 17 horas. (O 24683)

PHARMACIA

Vende-se uma em boa localidade a 45 minutos da cidade; informa-se á rua do C[illegible] n. 142, com o sr. Rosental. (O 25308)

OPERARIOS

Precizam-se na Companhia Cervejaria Brahma. — Rua Marquez de Sapucahy n. 200. (2140)

Uma mulher deve ser bella e o será usando:

PEROLINA — Agua para branquear o rosto, collo e braços. Destróe e evita as rugas e manchas da pelle. — VIDRO, 3$000.

PEROLINA — O melhor pó de arroz. — Adherente e perfumado. — CAIXA 3$000.

PEROLINA — O melhor sabonete para os cuidados da pelle. — UM, 2$000. — CAIXA, 5$000.

KINIODOL — Tonico oleoso e perfumado contra a caspa e quéda dos cabellos. — VIDRO, 5$000.

Em todas as perfumarias, pharmacias e drogarias do Brasil — Pedidos a Waldyr Nunes
AV. RIO BRANCO, 155
TELEPHONES C. 900 e 566

Sem Professor

TACHYGRAPHIA, METHODO "PITMANN — VIEGAS". — Em todas as livrarias e na Casa Crashley — Rua Ouvidor, 58. (O. 24583)

PEPTONATO DE FERRO ROBIN

Não fatiga o Estomago. — Não enegrece os Dentes
Não causa nunca Prisão de Ventre
Este Ferruginoso é inteiramente assimilavel
DESCOBERTO PELO AUCTOR EM 1881
Admittido officialmente nos Hospitaes de Paris e no Ministerio das Colonias.
ANEMIA
CHLOROSE, DEBILIDADE
VENDA POR JUNTO : 13, Rue de Poissy, PARIS.
ENCONTRA-SE NAS PRINCIPAES PHARMACIAS. (2862)

Acido Sulphuroso

PARA
MACHINAS DE GELO
SEMPRE EM STOCK
Sociedade de Motores Deutz «Otto Legitimo» Ltda.
— RIO DE JANEIRO —
Caixa Postal, 660 — R. Alfandega, 103 (3946)

MOVEIS

Sem exemplo de contestação a nossa casa é a que vende melhores moveis e mais barato que qualquer outra congenere, mais artisticos, fortes e elegantes, confeccionados com as melhores madeiras do paiz.

Dormitorios, estylo hollandez ... 850$000
Salas de jantar modernas ... 950$000
Mobilias de sala de visitas estofadas ... 200$000

LEÃO DOS MARES
RUA DO PASSEIO N. 110 —:— LARGO DA LAPA
MOURÃO & AMERICO
Peçam catalogo para o interior. — Tel C. 822. (531)

Instituto do Dr. Alvaro Alvim

TRATAMENTO DE TODAS AS MOLESTIAS INCLUSIVE: —

da syphilis, pelle, fibromas uterinos, ulceras e tumores malignos, pelos meios communs, vigorados pelos mais poderosos agentes physicos: — ELECTRICIDADE (todas as formas), CALOR, LUZ, FRIO, RAIOS X, RADIUM, MASSAGENS, etc., etc.: Largo da Carioca n. 11, das 10 1|2 ás 6. Tel., Central, 4748. (19015)

USEM
PASTA DENTIFRICIA
S.S.WHITE
(1894)

Snrs. Hospedes de Hoteis

Chamamos vossa attenção para a Casa SILVA & BARROSO — Onde encontrareis o mais variado e completo sortimento de Perfumarias finas estrangeiras e nacionaes, pentes, escovas e artigos do mesmo ramo.
Os menores preços da praça.
AVENIDA PASSOS 55 — Rio de Janeiro. Tel. N. 5232.
SILVA & BARROSO (3650)

CHAPELEIRA

Precisa-se de uma perfeita chapeleira de chapéos de senhora. Paga-se bem e dá-se moradia. — Dias da Cruz 156. Tel. Jardim 397. Mme. Bottelho. (O 25276)

Dancing Lessons

MME. DANITZA, 131, Avenida Rio Branco. From 2 ás 6 p. m. (O 24.460)

PIANO

Vende-se um do autor Bechstein em bom estado; para ver á rua Magalhães Couto n. 13, (Meyer), onde se informa. (O 25.272)

SALA

Aluga-se uma ricamente mobilada para um senhor de alto tratamento, não tendo outro hospede. — Rua do Cattete n. 182. (O 24.628)

Palacete - Hotel

APOSENTOS SEM PENSÃO

Optimos, com agua corrente, todos com janellas de frente, varanda e jardim; para casaes e pessoas de tratamento. Rua Riachuelo n. 214, Telephone Central n. 5-356. (O 25234)

Representações

Acceitam-se para qualquer artigo de commercio e industria. Dão-se referencias. Cartas para este jornal a J. Claudio. (O 21659)

PENSÃO ROSARIO

72 — RUA DO ROSARIO
Preços modicos e bom tratamento.
Refeições a 2$000. (O 24034)

PAINA DE SEDA

Kilo 3$500. Bazar Herminios. Praça da Bandeira n. 115. Telephone Villa 2184. M. C. Brandão. (O 21.242)

SENHORAS E SENHORITAS

Falta de menstrucção, reapparece com as capsulas SEVENKRAUT, de Apiol — Sabina Arruda. — Drogaria Geraldes. R. Uruguayana n. 142. (O 20606)

CENTENARIO

Em casa de familia de todo o respeito, aluga-se á rua Voluntarios da Patria n. 355; esplendida sala de frente, independente, mobilada, com direito a café pela manhã e uso do telephone, pelo preço de 250$000 mensaes pagos adeantados. (O 234383)

Pensão á venda

Vende-se uma com vinte e sete quartos, junto á praça José de Alencar. Trata-se com o sr. Souza á rua da Alfandega 72, 1º andar, das 11 á 1 hora. (O 25347)

AUTOMOVEIS

Vendem-se em bôas condições dois caminhões Delahaye 5 toneladas, um Renault 3 toneladas. Para informações dirigir-se á Rua Buenos Aires n. 84, 2 andar. (O. 22959)

Restaurante Brasil-Portugal

A' RUA DO ROSARIO N. 152
TELEPHONE 164

Casa de primeira ordem, abre aos domingos e feriados, incumbe-se de banquetes. Tem tambem um salão para pensionistas, que muito facilita á distincta classe commercial. (O 21744)

AUTOMOVEIS MODERNOS

Por viagem, vendem-se um Renault e uma linda Lemousine Cedan, americana, com todos os apparelhos aperfeiçoados. Preço de occasião, por ser urgente. Travessa do Rosario 9, sobrado, com Vigier. (O. 25318)

Barata americana

Vende-se economica, motor perfeito, mise-en-marche, cinco rodas de arame. Preço de occasião. Trata-se á rua Sete de Setembro n. 115. (O 21.483)

Precisais de dinheiro?

LOTERIA DO RIO GRANDE

1.000 CONTOS

DIA 19

Jogam apenas 10.000 bilhetes e distribue 1291 PREMIOS

Bilhete inteiro	300$	Meio	150$
Quarto	75$	Quinto	60$
Decimo	30$	Vigesimo	15$

Pagamento immediato e integral
Para o interior mais 1$000 para o registro.

Fazei vossos pedidos ao
Campeão do Sul
AGENCIA GERAL DE LOTERIAS
RAUL C. BEIRÃO & C. — Rua Rodrigo Silva 6
Caixa Postal 2.166 —:— End. Telegraphico: CAMPEÃO. — Telep.: C. 2.526 — Rio de Janeiro. (3164)

LOTERIA DO ESTADO DO RIO

Systema de urnas e espheras — Fiscalizada pelo Governo do Estado — Extracções ás 15 horas.

— HOJE — 25:000$ — Inteiro, 1$600 — Meio, $800
— TERÇA-FEIRA — 40:000$ — Inteiro, 3$200 — Quarto, $800

EXTRAORDINARIA LOTERIA PARA COMMEMORAR A DESCOBERTA DA AMERICA
— TERÇA-FEIRA, 10 DE OUTUBRO —
100:000$000
Inteiro, 4$000. Quinto, $800.
Vende-se em toda a parte.

Concessionaria: COMPANHIA INTEGRIDADE FLUMINENSE — Rua Visconde do Rio Branco, 499. Nictheroy. (3148.)

RAIOS X

DR. JORGE A. FRANCO. Consulta com exame pelos Raios X, 25$000. Tratamento moderno das doenças do estomago, intestinos, figado, pulmões, coração, rins, ossos, etc. — Photographias, 60$000. 15, Largo da Carioca, de 1 ás 6, todos os dias. Tel.: C. 3128. (630)

DINHEIRO

Empresta-se a commerciantes e particulares sob promissoria ou caução de apolices. — Av. Passos 32, sob. (O 21455)

LISBOA-RIO

Ternos de casemiras finissimas a 180$000; idem, inglezas legitimas, desde 180$000. Costumes de lindos brins, a 40$000. Cortes de casemiras finas com 3 m., a 55$000. Sargelin azul, a 60$000. — R. LAMEIRAS & CIA. PRAÇA TIRADENTES N. 37. — TELEPHONE CENTRAL 4086. (O 25363)

CACHORRO

Compra-se um ou mesmo casal para vigia. Dá-se preferencia a policial allemão. Offertas á caixa postal 1097. (O 24417)

AUTOMOVEIS

Vende-se: Hudson, sete logares e uma barata Pope. Rua Primeiro de Março n. 127, sobrado. (O 25321)

PALACETE

Aluga-se: para familia de tratamento, á rua João Alfredo n. 85, Muda da Tijuca. Rua Primeiro de Março n. 127, sobrado. (O 25321)

EM BOTAFOGO

Vende-se um predio com uma grande chacara. Trata-se na rua Sorocaba n. 118. (O 24645)

LEME

Aluga-se em casa de familia, um quarto mobilado, com pensão, a casal ou cavalheiros distinctos. Telephone Sul 3148. (O 25469)

ARMAÇÃO

Vende-se uma para armação em outro ramo de negocio. Para ver e tratar á rua Goyaz n. 270. (O 24652)

Pensão Excellente Cattete

DOIS DE DEZEMBRO N. 124. Quartos e salas mobilados para familias e cavalheiros distinctos. Casa cercada de jardim. — Cozinha excellente. Telephone B. M. 680. (O 24637)

CADEIRA DE DENTISTA

Compra-se uma em bom estado de conservação, á rua Sete de Setembro n. 115, 2º andar. (O 24.486)

Casa - Vende-se

Uma quasi nova, construcção moderna, tres quartos, duas salas, quarto para banhos, com banheira e esquentador, lavatorio e bidet sanitario, cozinha ladrilhada com fogão a gaz, varanda pintada a oleo, porão, jardim, quintal com arvores frutiferas, dois W. C. interno e externo, na rua dos Artistas n. 15, Villa Isabel, proximo á rua d. Zulmira. Trata-se pelo phone 6120 Central. Preço 32:000$000. (O 24552)

RIO MENSAGEIRO

Junto a este jornal — Entrega volumes a domicilio e recados urgentes e garantidos. Telephone Central 58. (O 18256)

Pintura de cabellos

Madame Ribeiro, particularmente, tinge cabellos com um preparado vegetal inoffensivo, de sua propriedade. Trabalha tambem com Henné: rua S. José n. 59, sob., proximo á Avenida. — Tel. Central n. 1.289. (0778)

LULU'

Vende-se um bonito cachorro dessa raça, branco, com um anno de edade. Rua Machado de Assis n. 59. (O 24631)

Dentro em pouco tereis
— NORMA TALMADGE —
em um film extraordinario
DEVER DE GRATIDÃO

ODEON
PROGRAMMA SERRADOR — COMPANHIA BRASIL CINEMATOGRAPHICA

KATHERINE MAC DONALD
a magnifica estrella da FIRST CIRCUIT, em
FIEL TRAHIDORA
Brevemente

Não hesite! Não perca tempo!
Apenas tres dias terá ainda para ver
MARY PICKFORD
EM
A GAROTA
Esplendida producção da FIRST NATIONAL CIRCUIT
Programma Serrador

A Grande Parada de 7 de Setembro

O unico film completo, detalhado, nitido, perfeito e minucioso, contendo: Diversas vistas do Campo de São Christovão, o Pavilhão Presidencial, as Archibancadas com as delegações, officialidade dos navios estrangeiros, convidados. — A passagem dos contingentes das nações amigas — Os formidaveis "tanks" do Exercito Brasileiro — Batalhões do glorioso Exercito Nacional — O Batalhão Naval — Tropas da invencivel Armada brasileira — Reserva Naval e Tiros — A luzida Brigada Policial — A monumental carga de cavallaria do 1º Regimento, etc., etc.

Hoje no ODEON

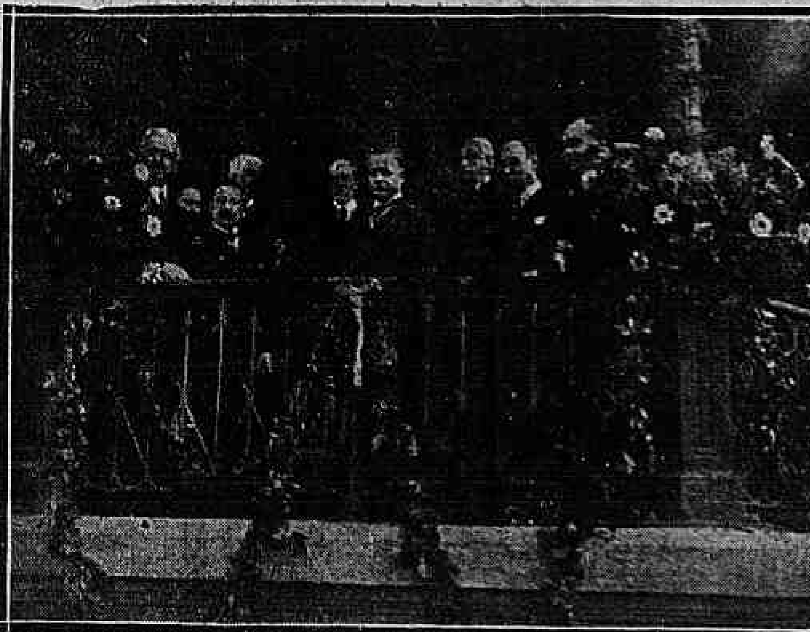

Novidade no programma: MUTT e JEFF em **MUSICA DO QUEIJO.**

BREVE — O admiravel menino-artista JACKIE COOGAN, em uma nova creação.

CINEMA IRIS

Companhia Brasil Cinematographica
Rua da Carioca ns. 49 e 51

EXITO COLOSSAL! — EMBORA GRANDE, O "IRIS" NÃO TEVE LOGARES PARA TODOS QUE HONTEM VIERAM VER ESTE PROGRAMMA SENSACIONAL.

Nada mais interessante que
BUCK JONES
no film da FOX
Desculpe a Ousadia
em que BUCK JONES é um «timido» que não ousa falar á namorada, e esta é a bella artista
Ellen Percy

Estupendo trabalho de
WILLIAM FARNUM
no film admiravel da FOX
JURAMENTO DE SOLDADO
que foi extrahido do romance de Geeôges Ohnet — UMA CAUSA CELEBRE

Fecha o programma um numeroso noticicioso de — **GAUMONT ACTUALIDADES**

SEGUNDA-FEIRA — teremos os 5º e 6º episodios de **O Phantasma Inimigo.** — A adoravel MARY PICKFORD em A GAROTA, da First Circuit,—e a esplendida comedia da Sunshine—CUIDADO, SIM?

Breve, «Tempestade» a mais estraordinaria obra de arte produzida até hoje

CINEMA CENTRAL

Breve, William Farnum, em **O ESPOLIADOR** Fox Film

Empresa Pinfildi — Avenida Rio Branco 168 — Tel. 4218 Central

HOJE - Continua em franco successo o ultimo trabalho da grande estrella e predilecta do publico

Pauline Frederick
— EM —
Amores de Letty

5 actos admiraveis que nos revelam até onde pode chegar as ambições da mulher pelo luxo, pela grandeza, pelo ouro

No palco, A's 5 e 9 horas
OS GARRIDOS
com seus novos numeros caipiras
A's 4 h. e 10 horas
Napoleão Aguiar
fará sua despedida com um bello repertorio de imitações, anecdotas etc

No final da sessão de 10 horas, o famoso Pisa Brasas exhibirá o seu sensacional numero pisando com os pes descalços sobre uma chapa de ferro em braza. Preços communs
E' vedada a entrada aos menores de 10 annos

2ª Feira - Robinson Crosué - Novas aventuras

CINEMA AVENIDA

Lagrimas e Sorrisos

Um film PARAMOUNT, produzido pela
Cosmopolitan Productions
Seena Owen
é, neste film sentimental, a encarnação da mulher em quem a bondade do coração vence todas as culpas.

Segunda-feira
LAGRIMAS E SORRISOS

A Noite de Sabbado

continuará na sua carreira triumphal

HOJE

No CINEMA AVENIDA, demonstrando, pelo colossal interesse que desperta, a excellencia incontestavel das suas qualidades.

A NOITE DE SABBADO
tem dentro do seu enredo intensamente dramatico, a demonstração de profundas verdades sociaes

HOJE - *A Noite de Sabbado*

CINE PRIMOR
Empresa Celestino de Abreu
Av. Passos, 119. Tel. 5934 N.
Orchestra do professor Altamiro

HOJE, 15 de setembro, HOJE
ULTIMO DIA
Espectaculo extra piramidal
A PALHACINHA
drama da Realart em 5 longos actos, por Mary Milles Minter.
O HOMEM QUE TINHA TUDO QUANTO QUERIA
drama da Goldwyn Pictures, em 6 actos, por Jack Pickford.
Sabbado — Mais forte que o amor e a Parada de 7 de Setembro e Vingança de Mulher. Segunda-feira — Experiencia, extra Paramount. (O 26077)

CINEMA OLYMPIA
Rua Visconde do Rio Branco, 53
Tel. C. 5657

HOJE, programma novo, HOJE
Humilde e Leal
drama em 5 actos de maiores perigos e bravuras
No mesmo programma apresentamos o film
O ultimo encontro
Alta novidade por ser um film interessante sem letreiros, interpretes principaes Mabel Ballin, George Brancroft.
Sabbado — Ultimos episodios do film Com Stanley em Africa; Sua Noite Suprema, 5 actos, Mary Prevost; Olhos Matadores, comica em 2 actos de gargalhadas. (O 26085)

A nossa Orchestra

Chamamos a attenção do publico para a inconfundivel ORCHESTRA BERRETTA especialmente contratada para acompanhar os nossos films.
Das lindas musicas modernas americanas, francesas, allemãs, brasileiras e argentinas que serão tocadas hoje, destacamos:

Dédé Shimmy (Fox-Trot)
Unter den Linden (Marcha)
Saracoteio (Tanguinho brasileiro)
Am Lagerfuerd
Pays de Rêve (Fox-Trot)
Grillenbauner (Marcha)
Die Turkische Schaarmache
Chanson de mon coeur (Valsa)
Apaches (Fox-Trot)
Carnaval — Gillet
Le Jongleur
Resette (Marcha)
Divindade (Fox-Trot)
El Chupeto (Tango argentino)

Sempre musicas novas e ineditas.

PARISIENSE

Av. Rio Branco, 179 Tel. C. 123

HOJE

BEBÉ DANIELS
numa comedia deliciosa
INCENDIANDO UM CORAÇÃO...

BABY PEGGY

a galante pequerrucha de 3 annos, na engraçadissima comedia que faz rir velhos e crianças:
A MAROTINHA

2ª feira - SESSUE HAYAKAWA em AMOR DE TOUREADOR
(O 26113)

QUARTA-FEIRA:
CHARLES CHAPLIN
(Carlitos)
em o GAROTO

RIALTO

QUARTA-FEIRA:
CHARLES CHAPLIN
(Carlitos)
em o GAROTO

HOJE — Exito sem precedentes! Successo ruidoso de palco e de film! -- **HOJE**

Evan Stachino
a rainha do couplet, a formosura mexicana, a radiante belleza feita belleza, elegancia e graça, e
Edmundo Andre
o parodista exotico, o melhor artista de seu genero, são os triumphadores do momento no Rio.
Duas sessões de esplendor e luxo, de alegria e verve em nosso palco
(A's 4,10 e 9,30)
(PREÇO 3$000)

NA TELA — o triumphal successo de
Renuncia e Ambição Suprema
(Mil contra um)
um drama vigoroso de contrastes violentos da **Associated Producers** em que sobresae soberbo de masculinidade o grande
Hobart Boswarth

AVISO - Ficam suspensos os ingressos de favor

Segunda feira — TEMPOS MODERNOS — com dois astros de primeira grandeza:
LEONTINE KUHNBERG e FERRY SIKLA "NEUTRAL FILM"

Theatro Recreio
Empresa Rangel & Cª

HOJE, ás 7 3/4 e 9 3/4, HOJE
Repetição do grandioso exito de hontem e de completa novidade para o Rio

Coisas da vida

Grandiosa montagem!
Magnifico desempenho!
Successo extraordinario!

Amanhã e todas as noites, ás 7 3/4 e 9 3/4 — COISAS DA VIDA. (O 26107)

Cine Boulevard

Hoje, Amanhã, Sabbado e Domingo
O GRANDE FILM
Honrarás tua Mãe
11 ACTOS
PAES! MÃES! FILHOS! FILHAS!
Não deixem de assistir hoje neste cinema, esta obra da Fox, em que faz arrancar lagrimas. Sois filhos? com qual destes vos pareceis!—Oh, sois Johnny, temos certeza — 1ª sessão 6,45 e 2ª, 8,30.

Charles (Buck) Jones
Fox Film

PATHE'

A grande parada militar do Centenario

HOJE - O extraordinario athleta e sportman - **HOJE**
CHARLES (BUCK) JONES
No drama romantico e repleto de interessantes aventuras
DESCULPE A OUSADIA
V actos da FOX FILM
Em que **CHARLES JONES** seduzido pelos lindos olhos de **EILEEN PERCY** arrisca mil vezes a vida com a coragem e desprendimento que o amor empresta e a audacia dos verdadeiros vencedores

O Cinema Pathé é o unico que apresenta um film documentario, completo e perfeito, em duas partes

Não confundir com outros menos completos de 1 parte

Grande parada militar do Centenario

O glorioso Exercito Nacional—A brilhante Marinha Nacional—A mais brilhante formatura brasileira até hoje realizada— A brilhante cooperação das nações amigas: inglezes, portuguezes, japonezes, americanos, argentinos, uruguayos e os cadetes mexicanos. As mais altas autoridades da Nação.

Segunda-feira:
:—: MIA MAY :—:
em
Dentista por Capricho

CINE PALAIS

Segunda-feira:
"SUNSHINE COMEDY"
Miserias de um Carregador

HOJE Programma Extra da FOX-FILM **HOJE**

WILLIAM FARNUM

no film que o celebrisou para sempre:

JURAMENTO DE SOLDADO

E mais uma esplendida "Sunshine Comedy"
AGUENTA A LINHA
HOLD THE LINE — em 2 actos.